

Co. 101



CIUDAD DE MEXICO A 14 DE JULIO 2018

OFICIO No.: HCB/DA/11822018

Acusado

C. EFRAIN NAJERA LÓPEZ
DIRECTOR DE ALMACENES E INVENTARIOS
DE LA DIRECCION GENERAL DE RECURSOS MATERIALES
Y SERVICIOS GENERALES DEL GOBIERNO DE LA CDMX
PRESENTE:

Anexo al presente envié a usted en forma impresa y magnética el informe DAI-1 correspondiente al Segundo Trimestre del 2018 para dar cumplimiento a lo estipulado en el numeral 7.4.1. Movimientos de Existencias en el Almacén de la Circular Uno veinte, así mismo, se envían los reportes que a continuación se indican

- Informe DAI-BAJA.
- Resumen de existencias 2do trimestre.
- Formato de bienes excedentes.
- Formato de bienes de lento y nulo movimiento

Sin otro particular, le envié un cordial saludo

Quedo a la orden de usted

ATENTAMENTE

DIRECTOR
ADMINISTRATIVO DEL H.C.B.

[Signature]
LIC. EDILBERTO JULIO BELTRAN

OFICIALIA MAYOR
DIRECCION GENERAL DE RECURSOS
MATERIALES Y SERVICIOS GENERALES
OFICIALIA DE PARTES

CDMX
CIUDAD DE MEXICO

16 JUL 2018 13:20

RECIBIDO

HORA _____
NOMBRE _____
TLAXCOAQUE No. 85° PISO ALA 'A' COL. CENTRO

OK +

C.C.E.P.	C. 2DO SUPERINTENDENTE JESUS MABEL VAZQUEZ ABARCA - SUBDIRECTOR DE RECURSOS MATERIALES Y SERVICIOS GENERALES DEL H.C.B. CDMX	PRESENTE
	C. ROBERTO MORENO URBINA - CONTRALOR INTERNO DEL HCB CDMX	PRESENTE
	C. A QUIEN CORRESPONDA - J.U.D. DE CONTABILIDAD DEL H.C.B. CDMX	PRESENTE
	C. JORGE ALEJANDRO ARNAIZ CEREZO - J.U.D. DE ALMACENES E INVENTARIOS DEL H.C.B. CDMX	PRESENTE



Heroico Cuerpo de Bomberos del Distrito Federal
Dirección General
Dirección Administrativa

Av. San Antonio Abad 122 Sexto Piso
Col. Transito
C.P. 06820, Del. Cuauhtémoc



OFICIALÍA MAYOR
DIRECCIÓN GENERAL DE RECURSOS MATERIALES Y SERVICIOS GENERALES
DIRECCIÓN DE ALMACENES E INVENTARIOS
JUD DE EXISTENCIA DE ALMACENES

Y CD

FORMATO DE RESUMEN DAI -1 "EXISTENCIAS EN ALMACEN" POR PARTIDA PRESUPUESTAL
UNIDAD ADMINISTRATIVA: HEROICO CUERPO DE BOMBEROS DE LA CDMX.

TRIMESTRE: ABRIL- JUNIO

FECHA : 14 DE JULIO 2018

P.P.	No. DE CONCEPTOS	No. DE BIENES	EXISTENCIAS	ENTRADAS	SALIDAS	SALDO
2111	238	9595.00	\$ 83,995.73	\$ 660,411.83	\$ 537,276.39	\$ 207,131.17
2141	21	0.00	\$ -	\$ 116,757.54	\$ 116,757.54	\$ -
2161	118	0.00	\$ -	\$ 217,595.53	\$ 217,595.53	\$ -
2171	1	0.00	\$ -	\$ 587.37	\$ 587.37	\$ -
2211	1	0.00	\$ -	\$ 28,188.00	\$ 28,188.00	\$ -
2231	15	0.00	\$ -	\$ 261,021.24	\$ 261,021.24	\$ -
2311	1	0.00	\$ -	\$ 1,260.04	\$ 1,260.04	\$ -
2331	1	0.00	\$ -	\$ 42,912.02	\$ 42,912.02	\$ -
2419	27	0.00	\$ -	\$ 166,441.72	\$ 166,441.72	\$ -
2421	16	0.00	\$ -	\$ 60,865.58	\$ 60,865.58	\$ -
2431	14	0.00	\$ -	\$ 64,864.72	\$ 64,864.72	\$ -
2441	10	0.00	\$ -	\$ 57,043.45	\$ 57,043.45	\$ -
2451	7	0.00	\$ -	\$ 40,021.04	\$ 40,021.04	\$ -
2461	99	0.00	\$ -	\$ 176,593.47	\$ 176,593.47	\$ -
2471	138	0.00	\$ -	\$ 200,151.83	\$ 200,151.83	\$ -
2481	6	0.00	\$ -	\$ 31,208.36	\$ 31,208.36	\$ -
2491	85	0.00	\$ -	\$ 461,496.93	\$ 461,496.93	\$ -
2511	3	0.00	\$ -	\$ 1,049.88	\$ 1,049.88	\$ -
2531	9	0.00	\$ -	\$ 10,536.20	\$ 10,536.20	\$ -
2541	65	0.00	\$ -	\$ 110,423.62	\$ 110,423.62	\$ -
2551	13	0.00	\$ -	\$ 11,785.02	\$ 11,785.02	\$ -
2561	44	0.00	\$ -	\$ 137,467.31	\$ 137,467.31	\$ -
2611	39	0.00	\$ -	\$ 10,912,999.82	\$ 10,912,999.82	\$ -
2711	4	0.00	\$ -	\$ 132,028.02	\$ 132,028.02	\$ -
2721	8	0.00	\$ -	\$ 128,142.08	\$ 128,142.08	\$ -
2731	1	0.00	\$ -	\$ 49,499.87	\$ 49,499.87	\$ -
2741	12	0.00	\$ -	\$ 36,245.89	\$ 36,245.89	\$ 0.00
2751	8	0.00	\$ -	\$ 107,381.52	\$ 107,381.52	\$ -
2911	141	0.00	\$ -	\$ 295,983.19	\$ 295,983.19	\$ -
2921	28	0.00	\$ -	\$ 55,506.70	\$ 55,506.70	\$ -
2931	2	0.00	\$ -	\$ 3,735.20	\$ 3,735.20	\$ -
2941	17	0.00	\$ -	\$ 46,874.59	\$ 46,874.59	\$ -
2961	531	12.00	\$ 117,867.40	\$ 1,952,917.89	\$ 2,030,465.31	\$ 40,319.98
2981	15	0.00	\$ -	\$ 113,011.27	\$ 113,011.27	\$ -
2991	11	0.00	\$ -	\$ 1,717.99	\$ 1,717.99	\$ -
3552	50	0.00	\$ -	\$ 172,798.73	\$ 172,798.73	\$ -
5411	20	0.00	\$ -	\$ 29,761,424.00	\$ 29,761,424.00	\$ -
5191	2	28.00	\$ 40,898.00	\$ -	\$ -	\$ 40,898.00
TOTAL	1,821	9,635	242,761.13	46,628,949.47	46,583,361.75	288,349.14

2211		0.00	0	10151891.14	10151891.14	0
TOTAL	0	0	\$ -	\$ 10,151,891.14	\$ 10,151,891.14	\$ -
TOTAL GENERAL	1,821.00	9,635.00	\$ 242,761.13	\$ 56,780,840.62	\$ 56,735,252.60	\$ 288,349.14

DIRECTOR ADMINISTRATIVO

[Signature]
LIC. EDILBERTO JULIO BELTRAN

SUBDIRECCION DE RECURSOS MATERIALES Y SERVICIOS GENERALES

[Signature]
200 SUPERINTENDENTE JESUS MABEL VAZQUEZ ABARCA

J.U.D. DE ALMACENES E INVENTARIOS

[Signature]
C. JORGE ALEJANDRO ARNAIZ CEREZO

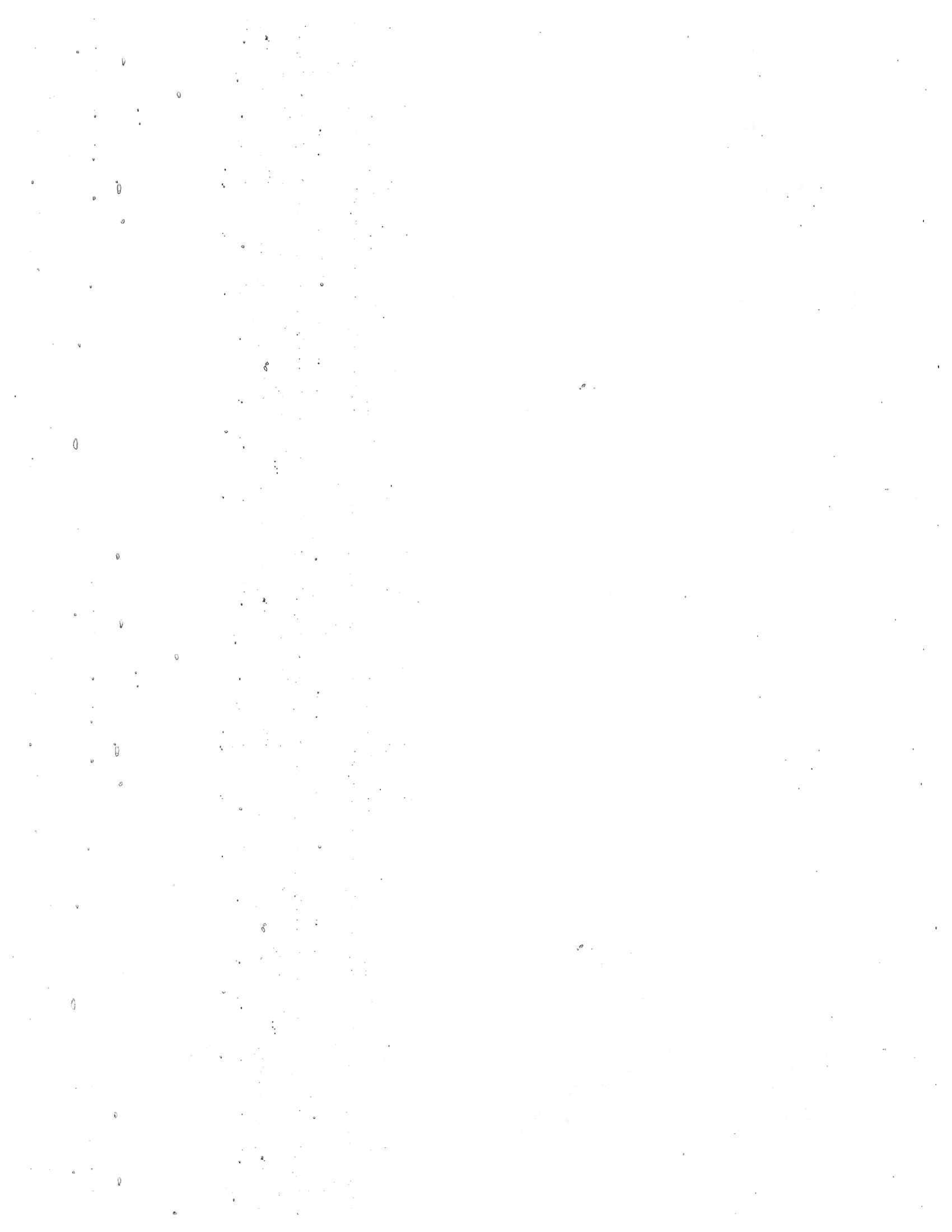

No. C	CLAVE DEL ALMACÉN	P.P.	CODIGO CABMSDF	CLAVE DEL ARTICULO	CONCEPTO	EXISTENCIA	ENTRADA	SALIDA	SALDO	SALDO EN UNIDAD	PRECIO UNITARIO	UNIDAD DE MEDIDA	MAXIMO	MINIMO	DIFERENCIA	OBSERVACIONES
1	02PDHBC01	2111	2111000176	PA251EC14	Grapas estandar caja C/500	\$ 2,075.78	\$ -	\$ 239.57	\$ 1,766.21	80.00	\$ 16.06	CAJA	316.00	80	46.00	
2	02PDHBC01	2111	2111000488	PA0011EC18	Papel bond blanco tamaño carta	\$ 67,645.40	\$ -	\$ 61,702.72	\$ 5,942.68	94.00	\$ 63.22	PAQUETE	1070.00	94	976.00	
3	02PDHBC01	2111	2111000488	PA0011EC18	Papel bond blanco tamaño oficio	\$ 14,324.55	\$ -	\$ 14,324.55	\$ -	0.00	\$ 77.41	PAQUETE	368.00	0	368.00	
4	02PDHBC01	2111	2111000072	PA0361ED18	Cinta montaje larga 9 mts scotch	\$ -	\$ 245.00	\$ 245.00	\$ -	0.00	\$ 245.00	PZA	1.00	0	1.00	
5	02PDHBC01	2111	2111000438	PA0379ED18	Espaciadores de 5 mm 500/bolsa	\$ -	\$ 159.00	\$ 159.00	\$ -	0.00	\$ 159.00	PZA	1.00	0	1.00	
6	02PDHBC01	2111	2111000438	PA0379ED18	Espaciadores de 5 mm 500/bolsa	\$ -	\$ 159.00	\$ 159.00	\$ -	0.00	\$ 159.00	PZA	1.00	0	1.00	
7	02PDHBC01	2111	2111000438	PA0379ED18	Espaciadores de 5 mm 500/bolsa	\$ -	\$ 159.00	\$ 159.00	\$ -	0.00	\$ 159.00	PZA	1.00	0	1.00	
8	02PDHBC01	2111	2111000160	PA0416ED18	Folder	\$ -	\$ 116.00	\$ 116.00	\$ -	0.00	\$ 116.00	PZA	1.00	0	1.00	
9	02PDHBC01	2111	2111000490	PA0439ED18	Vasos de unicel con 1000 piezas	\$ -	\$ 464.00	\$ 464.00	\$ -	0.00	\$ 464.00	PZA	3.16	0	3.16	
10	02PDHBC01	2111	2111000432	PA0439ED18	Despachadores de cinta	\$ -	\$ 2,494.00	\$ 2,494.00	\$ -	0.00	\$ 2,494.00	PZA	16.97	0	16.97	
11	02PDHBC01	2111	2111000432	PA0446ED18	Sellos mecanicos	\$ -	\$ 923.00	\$ 923.00	\$ -	0.00	\$ 923.00	PZA	2.00	0	2.00	
12	02PDHBC01	2111	2111000440	PA0496ED18	Servilleta elite 1/4 hs	\$ -	\$ 74.09	\$ 74.09	\$ -	0.00	\$ 74.09	PIEZA	3.00	0	3.00	
13	02PDHBC01	2111	2111000228	PA0496ED18	Masking 2 pulgadas	\$ -	\$ 742.56	\$ 742.56	\$ -	0.00	\$ 742.56	PIEZA	6.00	0	6.00	
14	02PDHBC01	2111	2111000228	PA0496ED18	Maskin 3/4	\$ -	\$ 824.99	\$ 824.99	\$ -	0.00	\$ 824.99	PIEZA	20.00	0	20.00	
15	02PDHBC01	2111	2111000462	PA0528ED18	Tarpete liso p/mingitorio	\$ -	\$ 58.00	\$ 58.00	\$ -	0.00	\$ 58.00	PIEZA	2.00	0	2.00	
16	02PDHBC01	2111	211100054	PA0531ED18	Caja archivo kraft oficio	\$ -	\$ 180.00	\$ 180.00	\$ -	0.00	\$ 180.00	PIEZA	6.00	0	6.00	
17	02PDHBC01	2111	2111000050	PA0586ED18	Broche acco 8 cm caja con 50 piezas	\$ -	\$ 161.98	\$ 161.98	\$ -	0.00	\$ 161.98	CAJA	4.00	0	4.00	
18	02PDHBC01	2111	2111000496	PA0586ED18	Quita grapa negro office depot	\$ -	\$ 60.00	\$ 60.00	\$ -	0.00	\$ 60.00	PIEZA	4.00	0	4.00	
19	02PDHBC01	2111	2111000170	PA0586ED18	Borrador tecini 300 paquetes c-6	\$ -	\$ 116.00	\$ 116.00	\$ -	0.00	\$ 116.00	PIEZA	4.00	0	4.00	
20	02PDHBC01	2111	2111000802	PA0586ED18	Lapiz evoluti amarillo 12	\$ -	\$ 179.99	\$ 179.99	\$ -	0.00	\$ 179.99	CAJA	4.00	0	4.00	
21	02PDHBC01	2111	2111000038	PA0586ED18	Boligrafo tradicional az c-12	\$ -	\$ 90.02	\$ 90.02	\$ -	0.00	\$ 90.02	CAJA	4.00	0	4.00	
22	02PDHBC01	2111	2111000038	PA0586ED18	Boligrafo tradicional od ng c-12	\$ -	\$ 67.51	\$ 67.51	\$ -	0.00	\$ 67.51	CAJA	4.00	0	4.00	
23	02PDHBC01	2111	2111000104	PA0586ED18	caud prof wj 90 h c5	\$ -	\$ 108.02	\$ 108.02	\$ -	0.00	\$ 108.02	PIEZA	4.00	0	4.00	
24	02PDHBC01	2111	2111000104	PA0586ED18	caud prof wj 90 h ry	\$ -	\$ 108.02	\$ 108.02	\$ -	0.00	\$ 108.02	PIEZA	4.00	0	4.00	
25	02PDHBC01	2111	2111000226	PA0586ED18	Marcaador permanente c-4 negro	\$ -	\$ 101.99	\$ 101.99	\$ -	0.00	\$ 101.99	PIEZA	4.00	0	4.00	
26	02PDHBC01	2111	2111000226	PA0586ED18	Marcaabeto eslim c-4	\$ -	\$ 87.00	\$ 87.00	\$ -	0.00	\$ 87.00	PIEZA	4.00	0	4.00	
27	02PDHBC01	2111	2111000088	PA0586ED18	Cojin #1 plastico	\$ -	\$ 69.99	\$ 69.99	\$ -	0.00	\$ 69.99	PIEZA	2.00	0	2.00	
28	02PDHBC01	2111	2111000084	PA0586ED18	Clip gptico #1 con 100 6 paquetes	\$ -	\$ 74.90	\$ 74.90	\$ -	0.00	\$ 74.90	PIEZA	1.00	0	1.00	
29	02PDHBC01	2111	2111000084	PA0586ED18	Clip gptico #2 con 100 6 paquetes	\$ -	\$ 67.89	\$ 67.89	\$ -	0.00	\$ 67.89	PIEZA	1.00	0	1.00	
30	02PDHBC01	2111	2111000176	PA0586ED18	Grapa estandar ofispres 5000 pzas	\$ -	\$ 79.62	\$ 79.62	\$ -	0.00	\$ 79.62	PIEZA	4.00	0	4.00	
31	02PDHBC01	2111	2111000128	PA0586ED18	Engrapadora b- 518 negra 1c	\$ -	\$ 189.80	\$ 189.80	\$ -	0.00	\$ 189.80	PIEZA	2.00	0	2.00	
32	02PDHBC01	2111	2111000474	PA0586ED18	Tinta para sellos azul 60 cc	\$ -	\$ 64.01	\$ 64.01	\$ -	0.00	\$ 64.01	PIEZA	7.00	0	7.00	
33	02PDHBC01	2111	2111000084	PA0586ED18	Clip mariposa #2 con 50 4pk	\$ -	\$ 149.00	\$ 149.00	\$ -	0.00	\$ 149.00	PIEZA	1.00	0	1.00	
34	02PDHBC01	2111	2111000110	PA0586ED18	Clutter de plastico grande 18mm	\$ -	\$ 30.00	\$ 30.00	\$ -	0.00	\$ 30.00	PIEZA	7.00	0	7.00	
35	02PDHBC01	2111	2111000216	PA0586ED18	Lija office depot #18 100g	\$ -	\$ 76.49	\$ 76.49	\$ -	0.00	\$ 76.49	PIEZA	3.00	0	3.00	
36	02PDHBC01	2111	2111000216	PA0586ED18	Lija office depot#33 100g	\$ -	\$ 25.50	\$ 25.50	\$ -	0.00	\$ 25.50	PIEZA	1.00	0	1.00	



Heróico Cuerpo de Bomberos de la CDMX
 Dirección General.
 Subdirección Administrativa
 Subdirección de Recursos Materiales y Servicios Generales.
 J.U.D. de Almacenes e Inventarios.

INFORME DAL-1: MOVIMIENTOS DE EXISTENCIAS EN ALMACEN
 UNIDAD ADMINISTRATIVA: HERÓICO CUERPO DE BOMBEROS CDMX.
 TRIMESTRE Y AÑO: SEGUNDO TRIMESTRE DEL 2018



No. C	CLAVE DEL ALMACEN	P.P.	CODIGO CABMSDF	CLAVE DEL ARTICULO	CONCEPTO	EXISTENCIA	ENTRADA	SALIDA	SALDO	SALDO EN UNIDAD	PRECIO UNITARIO	UNIDAD DE MEDIDA	MAXIMO	MINIMO	DIFERENCIA	OBSERVACIONES
37	02PDHBC01	2111	2111000470	PA063SED18	Tijera 8p mango ergonomico 2pz	5	49.00	49.00		0.00	49.00	PIEZA	1.00	0	1.00	
38	02PDHBC01	2111	2111000072	PA063SED18	Cinta soldador 205 18x65 tuc	5	179.61	179.61		0.00	44.90	CAJA	4.00	0	4.00	
39	02PDHBC01	2111	2111000160	PA063SED18	Folder manilla carta od c-100	5	540.00	540.00		0.00	135.00	PIEZA	4.00	0	4.00	
40	02PDHBC01	2111	2111000160	PA063SED18	Folder manilla oficina od con 100 protector mate od 100pz	5	620.00	620.00		0.00	155.00	PIEZA	4.00	0	4.00	
41	02PDHBC01	2111	2111000510	PA063SED18	Protector mate od 200 pz	5	278.01	278.01		0.00	139.00	PIEZA	2.00	0	2.00	
42	02PDHBC01	2111	2111000490	PA063SED18	Vaso termico unical 346 mm 300pz/ezas	5	2,389.99	2,389.99		0.00	780.00	PAQUETE	3.00	0	3.00	
43	02PDHBC01	2111	2111000430	PA063SED18	Sello en madera grande	5	386.40	386.40		0.00	386.40	PIEZA	1.00	0	1.00	
44	02PDHBC01	2111	2111000430	PA063SED18	Sello en madera 8x5	5	199.20	199.20		0.00	199.20	PIEZA	1.00	0	1.00	
45	02PDHBC01	2111	2111000430	PA063SED18	Sello faserfil	5	92.80	92.80		0.00	92.80	PIEZA	1.00	0	1.00	
46	02PDHBC01	2111	2111000140	PA063SED18	Goma p829 -d	5	92.80	92.80		0.00	92.80	PIEZA	1.00	0	1.00	
47	02PDHBC01	2111	2111000088	PA063SED18	España colijn	5	75.40	75.40		0.00	75.40	PIEZA	1.00	0	1.00	
48	02PDHBC01	2111	2111000228	PA063SED18	Masking tape larga duracion 24 x 50	5	62.00	62.00		0.00	62.00	PIEZA	1.00	0	1.00	
49	02PDHBC01	2111	2111000362	PA063SED18	Pegamento de PVC 480 GRS	5	286.00	286.00		0.00	148.00	PIEZA	2.00	0	2.00	
50	02PDHBC01	2111	2111000228	PA063SED18	Cinta masking uso general 24 x 50	5	39.00	39.00		0.00	39.00	PIEZA	1.00	0	1.00	
51	02PDHBC01	2111	2111000228	PA063SED18	Cinta masking uso general 24 x 50	5	36.00	36.00		0.00	36.00	PIEZA	1.00	0	1.00	
52	02PDHBC01	2111	2111000128	PA063SED18	Set engrapadora mt grapa o trap	5	357.01	357.01		0.00	119.00	PIEZA	3.00	0	3.00	
53	02PDHBC01	2111	2111000202	PA063SED18	L apiz grafilo 2hb 100pk	5	199.00	199.00		0.00	199.00	PIEZA	1.00	0	1.00	
54	02PDHBC01	2111	2110000112	PA063SED18	Dedal de hule surtido papq/ 10	5	73.01	73.01		0.00	36.51	PIEZA	2.00	0	2.00	
55	02PDHBC01	2111	2111000412	PA063SED18	Regla de aluminio de 30cm	5	59.72	59.72		0.00	19.91	PIEZA	3.00	0	3.00	
56	02PDHBC01	2111	2111000226	PA063SED18	Marcateno amarillo cancel b14	5	117.00	117.00		0.00	39.00	PIEZA	3.00	0	3.00	
57	02PDHBC01	2111	2111000536	PA063SED18	Calculadora wct 303/ escri	5	119.00	119.00		0.00	119.00	PIEZA	1.00	0	1.00	
58	02PDHBC01	2111	2111000170	PA063SED18	Borrador blanco fajilla b13	5	39.58	39.58		0.00	9.89	PIEZA	4.00	0	4.00	
59	02PDHBC01	2111	2111000364	PA063SED18	Perforadora 810 2 of	5	414.00	414.00		0.00	207.00	PIEZA	2.00	0	2.00	
60	02PDHBC01	2111	2111000038	PA063SED18	Boligrafo tradicional andq c/12	5	135.02	135.02		0.00	16.88	PIEZA	8.00	0	8.00	
61	02PDHBC01	2111	2111000438	PA063SED18	Indice separador laser / lmhlet	5	363.96	363.96		0.00	45.50	PIEZA	8.00	0	8.00	
62	02PDHBC01	2111	2111000160	PA063SED18	Folder manilla carta od c/100	5	135.00	135.00		0.00	135.00	PIEZA	1.00	0	1.00	
63	02PDHBC01	2111	2111000160	PA063SED18	Folder manilla oficina od c/100	5	155.03	155.03		0.00	155.03	PIEZA	1.00	0	1.00	
64	02PDHBC01	2111	2111000534	PA063SED18	Caja archivo kraft oficio	5	48,880.31	48,880.31		0.00	375.00	PIEZA	139.00	0	139.00	
65	02PDHBC01	2111	2111000488	PA063SED18	Adhesivas notas memotip 3x3 amarillo	5	354.96	354.96		0.00	35.50	PIEZA	10.00	0	10.00	
66	02PDHBC01	2111	2111000084	PA063SED18	Clip #2 caja con 100 pzas aco	5	35.44	35.44		0.00	7.09	PIEZA	5.00	0	5.00	
67	02PDHBC01	2111	2111000084	PA063SED18	Clip Jumbo	5	59.97	59.97		0.00	11.99	PIEZA	5.00	0	5.00	
68	02PDHBC01	2111	2111000080	PA063SED18	Broche metalico #8 base	5	319.99	319.99		0.00	64.00	PIEZA	5.00	0	5.00	
69	02PDHBC01	2111	2111000202	PA063SED18	Lapiz de esferizacion ecologico / pelikan	5	329.90	329.90		0.00	5.50	PIEZA	60.00	0	60.00	
70	02PDHBC01	2111	2111000038	PA063SED18	Boligrafo pm dur bic negra	5	332.97	332.97		0.00	6.94	PIEZA	48.00	0	48.00	
71	02PDHBC01	2111	2111000038	PA063SED18	Boligrafo	5	332.97	332.97		0.00	6.94	PIEZA	48.00	0	48.00	
72	02PDHBC01	2111	2111000038	PA063SED18	Boligrafo pm dura bic azul	5	332.97	332.97		0.00	6.94	PIEZA	48.00	0	48.00	

No. C	CLAVE DEL ALMACEN	P.P.	CODIGO CABMSDF	CLAVE DEL ARTICULO	CONCEPTO	EXISTENCIA	ENTRADA	SALIDA	SALDO	SALDO EN UNIDAD	PRECIO UNITARIO	UNIDAD DE MEDIDA	MAXIMO	MINIMO	DIFERENCIA	OBSERVACIONES
73	02PDHBC01	2111	2111000072	PA0670ED18	Adhesivos /119 dilux. c.fasli 24mmx65mm	5	53.56 \$	53.56 \$		0.00 \$	17.85	PIEZA	3.00	0	3.00	
74	02PDHBC01	2111	2111000072	PA0670ED18	Adhesivos /119 dilux. c.fasli 18mmx33mm	5	26.10 \$	26.10 \$		0.00 \$	8.70	PIEZA	3.00	0	3.00	
75	02PDHBC01	2111	2111000470	PA0670ED18	Tijeras	5	792.00 \$	792.00 \$		0.00 \$	198.00	PIEZA	4.00	0	4.00	
76	02PDHBC01	2111	2111000226	PA0670ED18	Marcador fluorescente verde vision	5	184.60 \$	184.60 \$		0.00 \$	16.72	PIEZA	11.00	0	12.00	
77	02PDHBC01	2111	2111000226	PA0670ED18	Marcador resaltar ford p. sin cel amarillo	5	184.60 \$	184.60 \$		0.00 \$	16.72	PIEZA	11.00	0	12.00	
78	02PDHBC01	2111	2111000226	PA0670ED18	Marcador fluorescente p. sin cel naranja	5	184.60 \$	184.60 \$		0.00 \$	16.72	PIEZA	11.00	0	12.00	
79	02PDHBC01	2111	2111000226	PA0670ED18	Marcador permanente color negro	5	692.04 \$	692.04 \$		0.00 \$	34.60	PIEZA	20.00	0	20.00	
80	02PDHBC01	2111	2111000112	PA0670ED18	Dedales dif. Medidas	5	35.96 \$	35.96 \$		0.00 \$	3.60	PIEZA	10.00	0	10.00	
81	02PDHBC01	2111	2111000128	PA0670ED18	Engrapadores / pilot	5	1.319.99 \$	1.319.99 \$		0.00 \$	330.00	PIEZA	4.00	0	4.00	
82	02PDHBC01	2111	2111000110	PA0670ED18	Cutter de hoja ancha / herrillo	5	554.94 \$	554.94 \$		0.00 \$	55.49	PIEZA	10.00	0	10.00	
83	02PDHBC01	2111	2111000204	PA0670ED18	Lapiz adhesivo	5	371.94 \$	371.94 \$		0.00 \$	31.00	PIEZA	12.00	0	12.00	
84	02PDHBC01	2111	2111000444	PA0670ED18	Sobre manila tamaño carta ecologico	5	671.62 \$	671.62 \$		0.00 \$	155.41	PIEZA	4.00	0	4.00	
85	02PDHBC01	2111	2111000444	PA0670ED18	Sobre manila tamaño OFICIO ecologico	5	814.00 \$	814.00 \$		0.00 \$	203.50	PIEZA	4.00	0	4.00	
86	02PDHBC01	2111	2111000474	PA0670ED18	Tinta para sello azul 60cc	5	114.00 \$	114.00 \$		0.00 \$	38.00	PIEZA	3.00	0	3.00	
87	02PDHBC01	2111	2111000474	PA0670ED18	Tinta para sello NEGRO 60cc	5	114.00 \$	114.00 \$		0.00 \$	38.00	PIEZA	3.00	0	3.00	
88	02PDHBC01	2111	2111000474	PA0670ED18	Tinta para sello 60cc ROJA	5	114.00 \$	114.00 \$		0.00 \$	38.00	PIEZA	3.00	0	3.00	
89	02PDHBC01	2111	2111000160	PA0670ED18	Folder con broche tamaño carta acco	5	1.199.44 \$	1.199.44 \$		0.00 \$	11.99	PIEZA	100.00	0	100.00	
90	02PDHBC01	2111	2111000160	PA0670ED18	Folder con broche tamaño OFICIO acco	5	1.350.24 \$	1.350.24 \$		0.00 \$	13.50	PIEZA	100.00	0	100.00	
91	02PDHBC01	2111	2111000160	PA0670ED18	Folder tamaño carta color beige	5	369.99 \$	369.99 \$		0.00 \$	185.00	PIEZA	2.00	0	2.00	
92	02PDHBC01	2111	2111000160	PA0670ED18	Folder tamaño carta color beige	5	346.00 \$	346.00 \$		0.00 \$	173.00	PIEZA	2.00	0	2.00	
93	02PDHBC01	2111	2111000226	PA0670ED18	Marcatextos color azul / vision plus	5	185.02 \$	185.02 \$		0.00 \$	18.50	PIEZA	10.00	0	10.00	
94	02PDHBC01	2111	2111000118	PA0670ED18	Destrucción / ac 170 gbc	5	6.361.10 \$	6.361.10 \$		0.00 \$	3.180.55	PIEZA	2.00	0	2.00	
95	02PDHBC01	2111	2111000006	PA0670ED18	Agenda perpetua timeless	5	99.90 \$	99.90 \$		0.00 \$	99.90	PIEZA	1.00	0	1.00	
96	02PDHBC01	2111	2111000440	PA0684ED18	Paquete servilletas 500	5	46.504.40 \$	46.504.40 \$		0.00 \$	46.50	PIEZA	1000.00	0	1000.00	
97	02PDHBC01	2111	2111000390	PA0691ED18	Sobre cr manila asquela c 50 abx	5	146.30 \$	146.30 \$		0.00 \$	146.30	PIEZA	1.00	0	1.00	
98	02PDHBC01	2111	2111000588	PA0691ED18	Sobre ab manila cara c50 abx	5	135.00 \$	135.00 \$		0.00 \$	135.00	PIEZA	1.00	0	1.00	
99	02PDHBC01	2111	2111000160	PA0691ED18	Folder manila carta sg c 100 h 87	5	145.00 \$	145.00 \$		0.00 \$	145.00	PIEZA	1.00	0	1.00	
100	02PDHBC01	2111	2111000162	PA0691ED18	Registrador carta ledford 127 h. 87	5	252.07 \$	252.07 \$		0.00 \$	42.00	PIEZA	6.00	0	6.00	
101	02PDHBC01	2111	2111000412	PA0691ED18	Resla de aluminio 30cm 1x87	5	19.00 \$	19.00 \$		0.00 \$	19.00	PIEZA	1.00	0	1.00	
102	02PDHBC01	2111	2111000038	PA0691ED18	Boligrafo rt energel pl azul pz h 87	5	98.00 \$	98.00 \$		0.00 \$	49.00	PIEZA	7.00	0	7.00	
103	02PDHBC01	2111	2111000216	PA0691ED18	Liga offic depot @ 33 100 ph 87	5	25.50 \$	25.50 \$		0.00 \$	25.50	PIEZA	1.00	0	1.00	
104	02PDHBC01	2111	2111000084	PA0691ED18	clip premium acco @ 1c 100 abx	5	42.51 \$	42.51 \$		0.00 \$	8.50	PIEZA	5.00	0	5.00	
105	02PDHBC01	2111	2111000474	PA0691ED18	Tinta para sellos negro 60 cc h 87	5	37.00 \$	37.00 \$		0.00 \$	37.00	PIEZA	1.00	0	1.00	
106	02PDHBC01	2111	2111000474	PA0691ED18	Tinta para sellos roja 60 cc 1x87	5	31.96 \$	31.96 \$		0.00 \$	31.96	PIEZA	1.00	0	1.00	
107	02PDHBC01	2111	2111000440	PA0696ED18	Facial qual serv 150	5	34.00 \$	34.00 \$		0.00 \$	34.00	PIEZA	1.00	0	1.00	
108	02PDHBC01	2111	2111000440	PA0696ED18	Facial qual serv 150	5	374.00 \$	374.00 \$		0.00 \$	34.00	PIEZA	11.00	0	12.00	



Héctor Cuervo de Bomberos de la CDMX
 Dirección General
 Dirección Administrativa
 Subdirección de Recursos Materiales y Servicios Generales
 JUD. de Almacenes e Inventarios

INFORME DEL MOVIMIENTO DE EXISTENCIAS EN ALMACÉN
 UNIDAD ADMINISTRATIVA HÉCTOR CUERVO DE BOMBEROS CDMX
 TRIMESTRE Y AÑO SEGUNDO TRIMESTRE DEL 2018

No. C	CLAVE DEL ALMACÉN	P.P.	CODIGO CABSDF	CLAVE DEL ARTICULO	CONCEPTO	EXISTENCIA	ENTRADA	SALIDA	SALDO	SALDO EN UNIDAD	PRECIO UNITARIO	UNIDAD DE MEDIDA	MAXIMO	MINIMO	DIFERENCIA	OBSERVACIONES
109	02PDHBC01	2111	2111000262	PA0697DEC18	Hielo Nestlé 5kg	5	990.00	990.00	0.00	0.00	27.50	PIEZA	36.00	0	36.00	
110	02PDHBC01	2111	2111000410	PA0692DEC18	Registrador carta telefon 127 h. 87	5	252.07	252.07	0.00	0.00	42.00	PIEZA	6.00	0	6.00	
111	02PDHBC01	2113	2100000776	PA0070EC18	Grapa plbio estandar c/5000 pzas	5	19,000.80	271.44	18,729.36	845.00	54.26	PIEZA	350.00	3-5	5.00	
112	02PDHBC01	2111	2111000084	PA0070EC18	Caja clips #1 c/100 pzas. marca acco.	5	11,277.60	1,192.31	10,085.29	598.00	19.55	PIEZA	600.00	539	61.00	
113	02PDHBC01	2111	2111000084	PA0070EC18	Caja de clips # 2 c/100 pzas. marca acco	5	1,567.20	1,348.85	2,218.35	137.00	19.81	PIEZA	200.00	137	68.00	
114	02PDHBC01	2111	2111000084	PA0070EC18	Caja de clips. Jumbo c/100 marca acco.	5	70,184.00	1,337.14	18,851.86	46,700.5	40.37	PIEZA	500.00	467	33.00	
115	02PDHBC01	2111	2111000160	PA0070EC18	Folder con broche accopress ucanta mar. acco	5	21,576.00	10,032.84	11,543.16	535.00	21.54	PIEZA	1000.00	535	465.00	
116	02PDHBC01	2111	2111000160	PA0070EC18	Folder con broche accopress ucanto mar. acco	5	5,614.40	5,614.40	0.00	0.00	28.07	PIEZA	200.00	0	200.00	
117	02PDHBC01	2111	2111000202	PA0070EC18	Lapiz # 2 marca mirado	5	5,568.00	1,848.58	3,719.42	668.00	5.57	PIEZA	1000.00	648	332.00	
118	02PDHBC01	2111	2111000226	PA0070EC18	Marcedor permanente negro, azul, rojo,esteirock	5	9,855.36	4,538.10	5,317.26	129.00	41.06	PIEZA	240.00	129	111.00	
119	02PDHBC01	2111	2111000202	PA0070EC18	Lapiz color rojo carmin marca buffy	5	1,266.02	788.16	477.86	77.00	6.21	PIEZA	200.00	77	127.00	
120	02PDHBC01	2111	2111000496	PA0070EC18	Olla grasas marca manny	5	3,601.80	1,138.56	2,463.24	103.00	24.01	PIEZA	150.00	103	47.00	
121	02PDHBC01	2111	2111000160	PA0070EC18	Folder tamaño carta azul marca Beroly	5	4,408.00	2,865.20	1,542.80	700.00	2.20	PIEZA	2000.00	700	1300.00	
122	02PDHBC01	2111	2111000160	PA0070EC18	Folder tamaño oficio azul marca Beroly	5	2,610.00	783.00	1,827.00	700.00	2.61	PIEZA	1000.00	700	300.00	
123	02PDHBC01	2111	2111000116	PA0070EC18	Despachador de dinero mediano marca manny	5	1,136.80	1,136.80	0.00	0.00	113.64	PIEZA	10.00	0	10.00	
124	02PDHBC01	2111	2111000084	PA0070EC18	Clip tipo binder de 41mm c/24 marca manny	5	2,570.85	1,502.51	1,028.34	10.00	102.83	PIEZA	25.00	26	15.00	
125	02PDHBC01	2111	2111000084	PA0070EC18	Clip tipo binder de 41mm c/24 marca manny	5	3,274.10	1,571.57	1,702.53	13.00	130.96	PIEZA	25.00	13	12.00	
126	02PDHBC01	2111	2111000084	PA0070EC18	Clip tipo binder de 37mm c/12 marca manny	5	2,020.00	1,055.60	974.40	12.00	81.20	PIEZA	25.00	12	13.00	
127	02PDHBC01	2111	2111000084	PA0070EC18	Clip tipo binder de 25mm c/48 marca manny	5	2,804.30	1,458.24	1,346.06	12.00	112.17	PIEZA	25.00	12	13.00	
128	02PDHBC01	2111	2111000084	PA0070EC18	Clip tipo binder de 19mm c/12 marca manny	5	1,508.00	542.88	965.12	16.00	60.32	PIEZA	25.00	16	9.00	
129	02PDHBC01	2111	2111000084	PA0070EC18	Clip tipo binder de 19mm c/60 marca manny	5	2,066.25	991.80	1,074.45	13.00	82.65	PIEZA	25.00	13	12.00	
130	02PDHBC01	2111	2111000194	PA0070EC18	Set organizador para escritorio de 4 piezas	5	8,189.60	3,767.22	4,422.38	27.00	163.79	PIEZA	50.00	27	23.00	
131	02PDHBC01	2111	2111000084	PA0070EC18	Clips de mariposa # 1 c/100 marca acco	5	1,155.36	808.75	346.61	9.00	38.51	CAJA	20.00	9	21.00	
132	02PDHBC01	2111	2111000084	PA0070EC18	Clips de mariposa # 2 c/100 marca acco	5	2,384.96	1,192.48	1,192.48	20.00	59.62	CAJA	40.00	20	20.00	
133	02PDHBC01	2111	2111000038	PA0070EC18	Biogigante punto mediano azul marca bic	5	2,265.48	1,132.74	1,132.74	210.00	5.39	PIEZA	420.00	210	210.00	
134	02PDHBC01	2111	2111000038	PA0070EC18	Biogigante punto mediano negro marca bic	5	2,411.64	2,032.67	378.97	66.00	5.74	PIEZA	420.00	66	354.00	
135	02PDHBC01	2111	2111000444	PA0070EC18	Sobre manila tamaño carta con hilo SIM	5	2,401.20	2,401.20	0.00	0.00	8.00	PIEZA	200.00	0	200.00	
136	02PDHBC01	2111	2111000444	PA0070EC18	Sobre manila tamaño oficio con hilo SIM	5	3,552.80	1,205.20	2,347.60	100.00	8.53	PIEZA	200.00	100	200.00	
137	02PDHBC01	2111	2111000444	PA0070EC18	Sobre manila tamaño esquisla con hilo SIM	5	2,242.00	1,017.80	1,224.20	165.00	7.54	PIEZA	300.00	165	135.00	
138	02PDHBC01	2111	2111000226	PA0070EC18	Marcedor de cera rojo marca dixon	5	4,132.50	2,148.90	1,983.60	120.00	16.53	PIEZA	250.00	120	130.00	
139	02PDHBC01	2111	2111000380	PA0070EC18	Lapiz adhesivo de 42 grs. marca p/1m	5	11,553.80	2,272.86	9,280.94	152.00	57.77	PIEZA	200.00	152	48.00	
140	02PDHBC01	2111	2111000162	PA0070EC18	Folioser de 6 digitos marca escrimex	5	5,018.42	668.86	4,349.56	13.00	334.43	PIEZA	15.00	13	2.00	
141	02PDHBC01	2111	2111000110	PA0070EC18	Cutter grande slim	5	3,897.60	1,052.35	2,845.25	146.00	19.49	PIEZA	200.00	146	54.00	
142	02PDHBC01	2111	2111000072	PA0070EC18	Cinta adhesiva duras de 24.85 marca janet	5	4,547.20	1,500.58	3,046.62	134.00	22.74	PIEZA	200.00	134	66.00	
143	02PDHBC01	2111	2111000072	PA0070EC18	Cinta adhesiva duras de 18.65 marca janet	5	3,271.20	1,012.07	2,259.13	138.00	16.36	PIEZA	200.00	138	62.00	
144	02PDHBC01	2111	2111000126	PA0070EC18	Perforadora de 2 orificios. 8 cms. marca peg	5	7,558.72	5,291.80	2,267.92	6.00	377.99	PIEZA	20.00	6	14.00	

CD



No. C	CLAVE DEL ALMACÉN	P.P.	CODIGO: CABMSDF	CLAVE DEL ARTICULO	CONCEPTO	EXISTENCIA	ENTRADA	SALIDA	SALDO	SALDO EN UNIDAD	PRECIO UNITARIO	UNIDAD DE MEDIDA	MAXIMO	MINIMO	DIFERENCIA	OBSERVACIONES
145	02PDHBC01	2111	2111000204	PAO070EC18	Cuaderno profesional marca raya scribe	5	1,853.54 \$	1,118.12 \$	745.42	36.00 \$	20.71	PIEZA	90.00	36	54.00	
146	02PDHBC01	2111	2111000210	PAO070EC18	Libreta forma italiana pasta dura de raya	5	4,877.12 \$	1,977.78 \$	2,899.34	69.00 \$	38.98	PIEZA	110.00	69	51.00	
147	02PDHBC01	2111	2111000210	PAO070EC18	Libreta forma francesa pasta dura de raya marca estrella	5	4,877.12 \$	2,015.75 \$	2,861.37	68.00 \$	38.98	PIEZA	110.00	68	52.00	
148	02PDHBC01	2111	2111000214	PAO070EC18	Libro libreta de raya c/26h marca estrella	5	5,198.80 \$	4,547.20 \$	649.60	5.00 \$	129.92	PIEZA	40.00	5	35.00	
149	02PDHBC01	2111	2111000232	PAO070EC18	Disco resgabale 700 mb mar verbatim	5	13,527.00 \$	5,428.80 \$	8,143.20	900.00 \$	9.05	PIEZA	1500.00	900	600.00	
150	02PDHBC01	2111	2111000444	PAO070EC18	Sobre para CD blanco s/m	5	3,097.20 \$	940.13 \$	2,137.07	1035.00 \$	7.06	PIEZA	1500.00	1035	465.00	
151	02PDHBC01	2111	2111000152	PAO070EC18	Planilla de etiqueta para cd c/25 mar janel	5	5,158.48 \$	640.16 \$	4,998.32	53.00 \$	94.31	PIEZA	40.00	53	7.00	
152	02PDHBC01	2111	2111000100	PAO070EC18	Corrector en cinta marca manny	5	610.16 \$	610.16 \$	0.00	0.00 \$	30.51	PIEZA	20.00	0	20.00	
153	02PDHBC01	2111	2111000220	PAO070EC18	Corrector liquido tipo pluma 12 ml mar. mant	5	2,284.32 \$	905.73 \$	1,358.59	48.00 \$	28.30	PIEZA	40.00	48	32.00	
154	02PDHBC01	2111	2111000128	PAO070EC18	Engrapadora standard marca manny	5	8,124.64 \$	3,552.97 \$	4,671.67	23.00 \$	203.12	PIEZA	40.00	23	17.00	
155	02PDHBC01	2111	2111000226	PAO070EC18	Marca texto. gru color verde, amarillo, rosa, naranja, azul	5	5,707.20 \$	2,810.62 \$	2,796.58	198.00 \$	14.37	PIEZA	400.00	198	100.00	
156	02PDHBC01	2111	2111000510	PAO070EC18	Protector de hoja vc marca barrillito	5	4,106.40 \$	4,106.40 \$	0.00	0.00 \$	2.05	PIEZA	2000.00	0	2000.00	
157	02PDHBC01	2111	2111000212	PAO070EC18	Dedal. dif. medidas de hule # 11 s/m, #12#13	5	748.20 \$	448.92 \$	299.28	60.00 \$	4.99	PIEZA	100.00	60	90.00	
158	02PDHBC01	2111	2111000474	PAO070EC18	Tinta para sello rojo, morado, de 60 ml mar stathord	5	2,801.20 \$	800.40 \$	1,600.80	40.00 \$	40.02	PIEZA	40.00	40	70.00	
159	02PDHBC01	2111	2111000474	PAO070EC18	Tinta para sello negro de 60ml	5	1,381.56 \$	460.52 \$	921.04	70.00 \$	46.05	PIEZA	30.00	70	10.00	
160	02PDHBC01	2111	2111000498	PAO070EC18	Notas adhesivas c/8 3"3 amarillo mar janel	5	2,489.92 \$	857.47 \$	1,597.45	39.00 \$	40.83	PIEZA	60.00	39	21.00	
161	02PDHBC01	2111	2111000470	PAO070EC18	Tijeras de oficina marca manny	5	4,790.80 \$	2,826.57 \$	1,964.23	41.00 \$	47.93	PIEZA	100.00	41	59.00	
162	02PDHBC01	2111	2111000584	PAO070EC18	Separador p/5 vc marca acco	5	18,487.20 \$	9,741.45 \$	8,725.75	378.00 \$	23.08	PIEZA	800.00	378	472.00	
163	02PDHBC01	2111	2111000458	PAO070EC18	Caja de chincheta c/100 marca shely	5	895.52 \$	492.54 \$	402.98	9.00 \$	44.78	PIEZA	20.00	9	11.00	
164	02PDHBC01	2111	2111000104	PAO070EC18	Reglitrador vc tradicional mar. kyma	5	45,936.00 \$	14,240.16 \$	31,695.84	552.00 \$	57.47	PIEZA	800.00	552	248.00	
165	02PDHBC01	2111	2111000048	PAO070EC18	Coin metalico para sello sin linea #1 mar.	5	658.88 \$	658.88 \$	0.00	0.00 \$	65.89	PIEZA	16.00	0	16.00	
166	02PDHBC01	2111	2111000412	PAO070EC18	Regla de aluminio de 30 cms s/m	5	4,280.40 \$	2,223.81 \$	2,056.59	72.00 \$	28.54	PIEZA	150.00	72	78.00	
167	02PDHBC01	2111	2111000052	PA0789ED18	Archizable individual con super estructura	5	49,275.00 \$	49,275.00 \$	0.00	0.00 \$	355.00	PIEZA	335.00	0	335.00	
168	02PDHBC01	2111	2111000112	PA0800ED18	Dedal N°11	5	225.04 \$	225.04 \$	0.00	0.00 \$	4.50	PIEZA	50.00	0	50.00	
169	02PDHBC01	2111	2111000112	PA0800ED18	Dedal N°12	5	225.04 \$	225.04 \$	0.00	0.00 \$	4.50	PIEZA	50.00	0	50.00	
170	02PDHBC01	2111	2111000050	PA0800ED18	Broche baco de 8 cms	5	2,219.97 \$	2,219.97 \$	0.00	0.00 \$	68.00	PIEZA	40.00	0	40.00	
171	02PDHBC01	2111	2110000444	PA0800ED18	Sobre oficio caja de 25 pz	5	3,052.13 \$	3,052.13 \$	0.00	0.00 \$	203.48	PIEZA	31.00	0	31.00	
172	02PDHBC01	2111	2111000160	PA0800ED18	Folde oficio crema	5	2,284.97 \$	2,284.97 \$	0.00	0.00 \$	228.50	PIEZA	10.00	0	10.00	
173	02PDHBC01	2111	2111000160	PA0800ED18	Folde carta crema	5	1,977.34 \$	1,977.34 \$	0.00	0.00 \$	197.73	PIEZA	10.00	0	10.00	
174	02PDHBC01	2111	2111000384	PA0800ED18	Perforadora 8cm	5	14,119.98 \$	14,119.98 \$	0.00	0.00 \$	706.00	PIEZA	20.00	0	20.00	
175	02PDHBC01	2111	2111000128	PA0800ED18	Engrapadora de golpe	5	2,100.07 \$	2,100.07 \$	0.00	0.00 \$	284.00	PIEZA	21.00	0	21.00	
176	02PDHBC01	2111	2111000470	PA0800ED18	Tijeras 6"	5	1,593.72 \$	1,593.72 \$	0.00	0.00 \$	159.37	PIEZA	10.00	0	10.00	
177	02PDHBC01	2111	2111000110	PA0800ED18	Cutter metalico	5	2,205.86 \$	2,205.86 \$	0.00	0.00 \$	55.15	PIEZA	40.00	0	40.00	
178	02PDHBC01	2111	2111000412	PA0800ED18	Regla de aluminio 30cm	5	362.38 \$	362.38 \$	0.00	0.00 \$	18.12	PIEZA	20.00	0	20.00	
179	02PDHBC01	2111	2111000498	PA0800ED18	Pos-it 3"3	5	3,737.52 \$	3,737.52 \$	0.00	0.00 \$	37.38	PIEZA	100.00	0	100.00	
180	02PDHBC01	2111	2111000474	PA0800ED18	Tinta para sello tinta negra	5	2,254.60 \$	2,254.60 \$	0.00	0.00 \$	37.43	PIEZA	6.00	0	6.00	



Herico Cuerpo de Bomberos de la CDMX
 Dirección General
 Dirección Administrativa
 Subdirección de Recursos Materiales y Servicios Generales
 JUUD de Almacenes e Inventarios.

INFORME DEL MOVIMIENTO DE EXISTENCIAS EN ALMACÉN
 UNIDAD ADMINISTRATIVA HERICO CUERPO DE BOMBEROS CDMX
 TRIMESTRE Y AÑO SEGUINDO TRIMESTRE DEL 2018

No. C	CLAVE DEL ALMACÉN	P.P.	CODIGO CABMSDF	CLAVE DEL ARTICULO	CONCEPTO	EXISTENCIA	ENTRADA	SALIDA	SALDO	SALDO EN UNIDAD	PRECIO UNITARIO	UNIDAD DE MEDIDA	MAXIMO	MINIMO	DIFERENCIA	OBSERVACIONES
181	02PDHBC01	2111	2111000474	PA08000ED18	Tinta para sello tinta azul	5	224.11	224.11	0.00	5	37.35	PIEZA	4.00	0	4.00	
182	02PDHBC01	2111	2111000474	PA08000ED18	Tinta para sello tinta roja	5	224.60	224.60	0.00	5	37.43	PIEZA	4.00	0	4.00	
183	02PDHBC01	2111	2111000176	PA08000ED18	Cartas estándar	5	1,292.48	1,292.48	0.00	5	44.15	PIEZA	6.00	0	6.00	
184	02PDHBC01	2111	2111000202	PA08000ED18	Lapiz de grafito hexagonal N°2	5	1,124.70	1,124.70	0.00	5	63.83	PIEZA	10.00	0	10.00	
185	02PDHBC01	2111	2111000038	PA08000ED18	Bolígrafo punto mediano tinta negra cuerpo redondo grip	5	729.23	729.23	0.00	5	48.62	PIEZA	15.00	0	15.00	
186	02PDHBC01	2111	2111000038	PA08000ED18	Bolígrafo punto mediano tinta azul cuerpo redondo grip in	5	724.98	724.98	0.00	5	49.00	PIEZA	15.00	0	15.00	
187	02PDHBC01	2111	2111000038	PA08000ED18	Bolígrafo punto mediano tinta roja cuerpo redondo grip in	5	729.23	729.23	0.00	5	48.62	PIEZA	15.00	0	15.00	
188	02PDHBC01	2111	2111000498	PA08000ED18	Adhesivos 48mmx150mm	5	860.07	860.07	0.00	5	43.00	PIEZA	20.00	0	20.00	
189	02PDHBC01	2111	2111000220	PA08000ED18	Corrector	5	804.34	804.34	0.00	5	40.22	PIEZA	20.00	0	20.00	
190	02PDHBC01	2111	2111000038	PA0822ED18	Bolígrafo big mediano azul (dura)	5	749.94	749.94	0.00	5	5.00	PIEZA	150.00	0	150.00	
191	02PDHBC01	2111	2111000072	PA0822ED18	Cinta adhesiva transparente leader	5	281.48	281.48	0.00	5	13.07	PIEZA	20.00	0	20.00	
192	02PDHBC01	2111	2111000104	PA0822ED18	Cuaderno profesional imita plus	5	5,173.60	5,173.60	0.00	5	25.87	PIEZA	200.00	0	200.00	
193	02PDHBC01	2111	2111000202	PA0822ED18	Lapiz mirado hexagonal grado 2	5	1,296.88	1,296.88	0.00	5	6.48	PIEZA	200.00	0	200.00	
194	02PDHBC01	2111	2111000342	PA0822ED18	Papel opalina a4a cara 120gr c 100	5	317.06	317.06	0.00	5	105.69	PIEZA	3.00	0	3.00	
195	02PDHBC01	2111	2111000566	PA0822ED18	Folder con broche color azul	5	2,548.06	2,548.06	0.00	5	18.20	PIEZA	140.00	0	140.00	
196	02PDHBC01	2111	2111000160	PA0822ED18	Folder color crema tc	5	817.80	817.80	0.00	5	2.73	PIEZA	300.00	0	300.00	
197	02PDHBC01	2111	2111000038	PA0822ED18	Bolígrafo big mediano negro (dura)	5	749.94	749.94	0.00	5	5.00	PIEZA	150.00	0	150.00	
198	02PDHBC01	2111	2111000392	PA0826ED18	Acrylic para personalizador	5	1,363.81	1,363.81	0.00	5	136.38	PIEZA	10.00	0	10.00	
199	02PDHBC01	2111	2111000064	PA0826ED18	Carreta Mini	5	318.19	318.19	0.00	5	31.82	PIEZA	10.00	0	10.00	
200	02PDHBC01	2111	2111000064	PA0826ED18	Carretas de tres angulos tc de 3 pulgadas	5	1,200.07	1,200.07	0.00	5	120.00	PIEZA	10.00	0	10.00	
201	02PDHBC01	2111	2111000064	PA0826ED18	Carretas de tres angulos tc de 4 pulgadas	5	1,424.36	1,424.36	0.00	5	142.44	PIEZA	10.00	0	10.00	
202	02PDHBC01	2111	2111000128	PA0826ED18	Emparedadoras	5	949.57	949.57	0.00	5	189.90	PIEZA	5.00	0	5.00	
203	02PDHBC01	2111	2111000152	PA0826ED18	Etiquetas pa cd 50 pasas	5	1,475.06	1,475.06	0.00	5	388.78	PIEZA	4.00	0	4.00	
204	02PDHBC01	2111	2111000160	PA0826ED18	Folder con tc con broche blanco	5	1,820.04	1,820.04	0.00	5	18.20	PIEZA	100.00	0	100.00	
205	02PDHBC01	2111	2111000352	PA0826ED18	Hoja opalina con 100 pasas	5	79.99	79.99	0.00	5	79.99	PIEZA	1.00	0	1.00	
206	02PDHBC01	2111	2111000358	PA0826ED18	Pasta para engargolar tc	5	871.74	871.74	0.00	5	11.62	PIEZA	75.00	0	75.00	
207	02PDHBC01	2111	2111000358	PA0826ED18	Pasta para engargolar to	5	375.55	375.55	0.00	5	15.02	PIEZA	25.00	0	25.00	
208	02PDHBC01	2111	2111000358	PA0826ED18	Perforadoras	5	656.82	656.82	0.00	5	218.94	PIEZA	3.00	0	3.00	
209	02PDHBC01	2111	2111000364	PA0826ED18	Perforadoras de 3 orificios	5	270.11	270.11	0.00	5	270.11	PIEZA	1.00	0	1.00	
210	02PDHBC01	2111	2111000038	PA0826ED18	Plumas kilométricas caja con 12 pasas	5	89.76	89.76	0.00	5	44.88	PIEZA	2.00	0	2.00	
211	02PDHBC01	2111	2111000348	PA0826ED18	Separadores de cartulina blancos tc 5 pos	5	624.08	624.08	0.00	5	6.24	PIEZA	100.00	0	100.00	
212	02PDHBC01	2111	2111000444	PA0826ED18	Sobres manila tc con 50 pasas cada uno	5	259.49	259.49	0.00	5	129.75	PIEZA	2.00	0	2.00	
213	02PDHBC01	2111	2111000444	PA0826ED18	Sobres manila tc con 50 pasas cada 1	5	695.10	695.10	0.00	5	347.55	PIEZA	2.00	0	2.00	
214	02PDHBC01	2111	2111000444	PA0826ED18	Sobres manila l o con 50 pasas cada 1	5	333.06	333.06	0.00	5	166.53	PIEZA	2.00	0	2.00	
215	02PDHBC01	2111	2111000444	PA0826ED18	Sobres para cd con 100 pasas cada 1	5	271.63	271.63	0.00	5	135.81	PIEZA	2.00	0	2.00	
216	02PDHBC01	2111	2111000082	PA0826ED18	Guilcherina contadora de papel 15 hojas 15 pulgadas	5	12,480.07	12,480.07	0.00	5	1,560.00	PIEZA	8.00	0	8.00	

CD

CD

No. C	CLAVE DEL ALMACÉN	P.P.	CODIGO CABMSDF	CLAVE DEL ARTICULO	CONCEPTO	EXISTENCIA	ENTRADA	SALIDA	SALDO	SALDO EN UNIDAD	PRECIO UNITARIO	UNIDAD DE MEDIDA	MAXIMO	MINIMO	DIFERENCIA	OBSERVACIONES
217	02PDHBC01	2111	21110000124	PA0829ED18	OBC engorgabadora m. 0018c oil basic espiral	\$	19,099.98 \$	19,099.98 \$		0.00 \$	3,820.00	PIEZA	5.00	0	5.00	
218	02PDHBC01	2111	21110000072	PA0868ED18	Cinta adhesiva canela 48mmx150mts lrupep cca-150	\$	63.22 \$	63.22 \$		0.00 \$	31.61	PIEZA	2.00	0	- 2.00	
219	02PDHBC01	2111	21110000064	PA0907ED18	Carpeta archivadora tamaño carta	\$	18,199.94 \$	18,199.94 \$		0.00 \$	910.00	PIEZA	20.00	0	20.00	
220	02PDHBC01	2111	21110000364	PA0907ED18	Perforadora de 2 orificios	\$	1,559.97 \$	1,559.97 \$		0.00 \$	78.00	PIEZA	20.00	0	20.00	
221	02PDHBC01	2111	21110000364	PA0907ED18	Perforadora de 2 hoyos uso rudo/pegazo	\$	3,199.98 \$	3,199.98 \$		0.00 \$	320.00	PIEZA	10.00	0	10.00	
222	02PDHBC01	2111	21110000128	PA0907ED18	Engrapadora /pilot	\$	2,800.01 \$	2,800.01 \$		0.00 \$	280.00	PIEZA	10.00	0	10.00	
223	02PDHBC01	2111	21110000128	PA0907ED18	Engrapadora de golfe	\$	3,800.04 \$	3,800.04 \$		0.00 \$	380.00	PIEZA	10.00	0	10.00	
224	02PDHBC01	2111	21110000038	PA0907ED18	Boligrato p/m dura bic negra	\$	1,801.25 \$	1,801.25 \$		0.00 \$	75.1	PIEZA	240.00	0	240.00	
225	02PDHBC01	2111	21110000038	PA0907ED18	Boligrato p/m dura bic azul	\$	1,801.25 \$	1,801.25 \$		0.00 \$	75.1	PIEZA	240.00	0	240.00	
226	02PDHBC01	2111	21110000038	PA0907ED18	Boligrato punto mediano tinta roja	\$	1,801.25 \$	1,801.25 \$		0.00 \$	75.1	PIEZA	240.00	0	240.00	
227	02PDHBC01	2111	21110000112	PA0907ED18	Regla de aluminio 30cm	\$	1,249.90 \$	1,249.90 \$		0.00 \$	25.00	PIEZA	50.00	0	50.00	
228	02PDHBC01	2111	21110000072	PA0907ED18	Diurex grande 24 65mm	\$	219.24 \$	219.24 \$		0.00 \$	21.92	PIEZA	10.00	0	10.00	
229	02PDHBC01	2111	21110000072	PA0907ED18	Diurex de 18mmx65 /panel	\$	246.09 \$	246.09 \$		0.00 \$	24.61	PIEZA	10.00	0	10.00	
230	02PDHBC01	2111	21110000112	PA0907ED18	Dedales diferentes medidas	\$	249.98 \$	249.98 \$		0.00 \$	5.00	PIEZA	50.00	0	50.00	
231	02PDHBC01	2111	21110000176	PA0907ED18	Grapas 8/0	\$	1,799.86 \$	1,799.86 \$		0.00 \$	45.00	PIEZA	40.00	0	40.00	
232	02PDHBC01	2111	21110000084	PA0907ED18	Clip num 3 caja con 10 pzas acco	\$	1,247.00 \$	1,247.00 \$		0.00 \$	24.94	PIEZA	50.00	0	50.00	
233	02PDHBC01	2111	21110000084	PA0907ED18	Clip num 1 credondo	\$	700.06 \$	700.06 \$		0.00 \$	14.00	PIEZA	50.00	0	50.00	
234	02PDHBC01	2111	21110000084	PA0907ED18	Clips num 2 caja con 100 pzas / acco	\$	1,125.70 \$	1,125.70 \$		0.00 \$	22.50	PIEZA	50.00	0	50.00	
235	02PDHBC01	2111	21110000226	PA0907ED18	Marca texto color verde vision plus	\$	1,100.76 \$	1,100.76 \$		0.00 \$	22.01	PIEZA	50.00	0	50.00	
236	02PDHBC01	2111	21110000226	PA0907ED18	Marca texto color azul vision plus	\$	1,100.76 \$	1,100.76 \$		0.00 \$	22.01	PIEZA	50.00	0	50.00	
237	02PDHBC01	2111	21110000226	PA0907ED18	Marca texto color azul vision plus	\$	1,100.76 \$	1,100.76 \$		0.00 \$	22.01	PIEZA	50.00	0	50.00	
238	02PDHBC01	2111	21110000114	PA0907ED18	Quita grasas	\$	660.22 \$	660.22 \$		0.00 \$	17.01	PIEZA	40.00	0	40.00	
					SUB TOTAL	\$	83,993.73 \$	83,993.73 \$	207,131.17	9,995.00						
1	02PDHBC01	2141	21410000030	MU0469ED18	Memoria usb de 32gb marca kingston	\$	5,270.00 \$	5,270.00 \$		0.00 \$	522.00	PIEZA	10.00	0	10.00	
2	02PDHBC01	2141	21410000022	MU0469ED18	Grabador dvd interno asus sata negro	\$	9,048.00 \$	9,048.00 \$		0.00 \$	603.20	PIEZA	15.00	0	15.00	
3	02PDHBC01	2141	21410000022	MU0469ED18	Grabador dvd externo lilton	\$	3,248.00 \$	3,248.00 \$		0.00 \$	649.60	PIEZA	5.00	0	5.00	
4	02PDHBC01	2141	21410000060	MU0469ED18	Esp 57 50 una limpiadora	\$	3,335.00 \$	3,335.00 \$		0.00 \$	66.70	PIEZA	50.00	0	50.00	
5	02PDHBC01	2141	21410000064	MU0469ED18	Alcohol Isopropilico	\$	487.56 \$	487.56 \$		0.00 \$	120.64	PIEZA	4.00	0	4.00	
6	02PDHBC01	2141	21410000050	MU0417ED18	Cartucho HP Negro 96 A	\$	29,879.98 \$	29,879.98 \$		0.00 \$	4,980.00	PIEZA	6.00	0	6.00	
7	02PDHBC01	2141	21410000058	MU0571ED18	Antena helicoidal 380-430mhz (300-00417)	\$	1,764.40 \$	1,764.40 \$		0.00 \$	632.20	PIEZA	2.00	0	2.00	
8	02PDHBC01	2141	21410000050	MU0745ED18	Cartucho de toner hp modelo 11 x para impresión	\$	11,020.00 \$	11,020.00 \$		0.00 \$	2,204.00	PIEZA	5.00	0	5.00	
9	02PDHBC01	2141	21410000050	MU0745ED18	Cartucho de toner hp modelo 110411412413	\$	5,057.60 \$	5,057.60 \$		0.00 \$	1,264.40	PIEZA	4.00	0	4.00	
10	02PDHBC01	2141	21410000028	MU0745ED18	Kit de tinta para impresora marca epson	\$	2,436.00 \$	2,436.00 \$		0.00 \$	1,218.00	PIEZA	2.00	0	2.00	
11	02PDHBC01	2141	21410000028	MU0745ED18	Unidad de revelado para multifuncional	\$	5,270.00 \$	5,270.00 \$		0.00 \$	5,270.00	PIEZA	1.00	0	1.00	
12	02PDHBC01	2141	21410000030	MU0716ED18	Memoria USB KINGSTON 32 GB	\$	2,094.00 \$	2,094.00 \$		0.00 \$	349.00	PIEZA	6.00	0	6.00	
13	02PDHBC01	2141	21410000050	MU0824ED18	Cartucho para impresora marca hp modelo (112) para imp	\$	2,706.00 \$	2,706.00 \$		0.00 \$	2,704.00	PIEZA	1.00	0	1.00	



Herico Cuerpo de Bomberos de la CDMX
 Dirección General
 Dirección Administrativa
 Subdirección de Recursos Materiales y Servicios Generales
 JUD de Almacenes, Inventarios

INFORME DEL MOVIMIENTO DE EXISTENCIAS EN ALMACÉN
 UNIDAD ADMINISTRATIVA HERICO CUERPO DE BOMBEROS CDMX
 TRIMESTRE Y AÑO SEGUNDO TRIMESTRE DEL 2018

No. C	CLAVE DEL ALMACEN	P.P.	CODIGO CABMSDF	CLAVE DEL ARTICULO	CONCEPTO	EXISTENCIA	ENTRADA	SALIDA	SALDO	SALDO EN UNIDAD	PRECIO UNITARIO	UNIDAD DE MEDIDA	MAXIMO	MINIMO	DIFERENCIA	OBSERVACIONES
14	02PDHBC01	2141	2141000050	MU0824ED18	Carnucho para impresora marca hp modelo (98A)	5	1,545.00	1,545.00	0	0.00	1,545.00	PR/2A	1.00	0	1.00	
15	02PDHBC01	2141	2141000050	MU0824ED18	Carnucho para impresora marca hp modelo 14-1147 para multifuncional	5	1,545.00	1,545.00	0	0.00	1,545.00	PR/2A	1.00	0	1.00	
16	02PDHBC01	2141	2141000016	MU0828ED18	Cd gabbles toner con 10 cada 1	5	1,351.99	1,351.99	0	0.00	1,351.99	PR/2A	1.00	0	1.00	
17	02PDHBC01	2141	2141000030	MU0828ED18	Memorias usb de 32gb	5	3,515.02	3,515.02	0	0.00	3,515.02	PR/2A	1.00	0	1.00	
18	02PDHBC01	2141	2141000050	MU0931ED18	Carnucho para impresora marca hp	5	15,428.00	15,428.00	0	0.00	2,204.00	PR/2A	7.00	0	7.00	
19	02PDHBC01	2141	2141000050	MU0931ED18	Carnucho originales de tinter marca hp	5	3,212.00	3,212.00	0	0.00	1,856.00	PR/2A	2.00	0	2.00	
20	02PDHBC01	2141	2141000050	MU0931ED18	Kit de tinta marca epson modelo h1475	5	6,090.00	6,090.00	0	0.00	1,218.00	PR/2A	5.00	0	5.00	
21	02PDHBC01	2141	2141000050	MU0931ED18	Carnucho de toner marca hp modelo 11x alto rendimiento	5	2,458.00	2,458.00	0	0.00	2,458.00	PR/2A	1.00	0	1.00	
1	02PDHBC01	2161	2161000036	ML0419ED18	SUB TOTAL	5	116,757.54	116,757.54	0	0.00						
2	02PDHBC01	2161	2161000050	ML0432ED18	Escoba de mijo 8h verde san jose	5	759.80	759.80	0	0.00	75.98	PR/2A	10.00	0	10.00	
3	02PDHBC01	2161	2161000054	ML0467ED18	Fibra loca jumbo acerina met	5	668.00	668.00	0	0.00	6.96	PR/2A	100.00	0	100.00	
4	02PDHBC01	2161	2161000054	ML0467ED18	Jabon pman uva 500 ml	5	22.50	22.50	0	0.00	22.50	PR/2A	1.00	0	1.00	
5	02PDHBC01	2161	2161000026	ML0467ED18	Jabon pman coco 500 ml	5	22.50	22.50	0	0.00	22.50	PR/2A	1.00	0	1.00	
6	02PDHBC01	2161	2161000066	ML0467ED18	Cubeta 18 lit. blanqueador clarita	5	405.61	405.61	0	0.00	202.80	PR/2A	2.00	0	2.00	
7	02PDHBC01	2161	2161000102	ML0467ED18	Papel hig elite 250 ch	5	158.20	158.20	0	0.00	158.20	PR/2A	1.00	0	1.00	
8	02PDHBC01	2161	2161000050	ML0467ED18	Fibra scotch verde	5	560.79	560.79	0	0.00	200.40	PR/2A	2.00	0	2.00	
9	02PDHBC01	2161	2161000052	ML0467ED18	Franja carpe 50 cm x 25 mt	5	117.62	117.62	0	0.00	9.80	PR/2A	12.00	0	12.00	
10	02PDHBC01	2161	2161000026	ML0467ED18	Jabon blanca nieve 10 kg	5	241.80	241.80	0	0.00	241.80	PR/2A	1.00	0	1.00	
11	02PDHBC01	2161	2161000050	ML0467ED18	Prodell past china pobhana 70 g/s	5	273.60	273.60	0	0.00	273.60	PR/2A	1.00	0	1.00	
12	02PDHBC01	2161	2161000050	ML0467ED18	Prodell past desodorante moxy 80 g/s	5	20.71	20.71	0	0.00	6.90	PR/2A	3.00	0	3.00	
13	02PDHBC01	2161	2161000062	ML0467ED18	Patio microfibra luv 3000 37 x 50 cm	5	67.79	67.79	0	0.00	11.30	PR/2A	6.00	0	6.00	
14	02PDHBC01	2161	2161000066	ML0474ED18	Limpador de contactos	5	185.60	185.60	0	0.00	185.60	PR/2A	1.00	0	1.00	
15	02PDHBC01	2161	2161000068	ML0474ED18	Carbucan marca wurth	5	69.60	69.60	0	0.00	69.60	PR/2A	1.00	0	1.00	
16	02PDHBC01	2161	2161000012	ML0474ED18	Alternador	5	4,060.00	4,060.00	0	0.00	4,060.00	PR/2A	1.00	0	1.00	
17	02PDHBC01	2161	2161000068	ML0479ED18	Carbucan marca wurth	5	69.60	69.60	0	0.00	69.60	PR/2A	1.00	0	1.00	
18	02PDHBC01	2161	2161000102	ML0499ED18	Papel santaron 500m	5	11,219.87	11,219.87	0	0.00	340.00	PR/2A	31.00	0	31.00	
19	02PDHBC01	2161	2161000036	ML0528ED18	Escoba tipo epilho	5	348.00	348.00	0	0.00	29.00	PR/2A	12.00	0	12.00	
20	02PDHBC01	2161	2161000062	ML0528ED18	Trapeadores chico	5	348.00	348.00	0	0.00	29.00	PR/2A	12.00	0	12.00	
21	02PDHBC01	2161	2161000058	ML0528ED18	Jalador de hule rojo 40 cm	5	232.00	232.00	0	0.00	38.00	PR/2A	4.00	0	4.00	
22	02PDHBC01	2161	2161000038	ML0537ED18	Roma de 5 l	5	149.00	149.00	0	0.00	149.00	PR/2A	1.00	0	1.00	
23	02PDHBC01	2161	2161000038	ML0537ED18	Roma de 5 l	5	149.00	149.00	0	0.00	149.00	PR/2A	1.00	0	1.00	
24	02PDHBC01	2161	2161000038	ML0537ED18	Roma de 5 l	5	149.00	149.00	0	0.00	149.00	PR/2A	1.00	0	1.00	
25	02PDHBC01	2161	2161000038	ML0537ED18	Roma de 5 l	5	149.00	149.00	0	0.00	149.00	PR/2A	1.00	0	1.00	
26	02PDHBC01	2161	2161000102	ML0537ED18	GIV Premium	5	129.00	129.00	0	0.00	129.00	PR/2A	1.00	0	1.00	
27	02PDHBC01	2161	2161000102	ML0537ED18	GIV Premium	5	129.00	129.00	0	0.00	129.00	PR/2A	1.00	0	1.00	

CD

No. C	CLAVE DEL ALMACÉN	P.P.	CODIGO CABMSDF	CLAVE DEL ARTICULO	CONCEPTO	EXISTENCIA	ENTRADA	SALIDA	SALDO	SALDO EN UNIDAD	PRECIO UNITARIO	UNIDAD DE MEDIDA	MAXIMO	MINIMO	DIFERENCIA	OBSERVACIONES
28	02PDHBC01	2161	2161000102	ML0537ED18	GV Premium	\$	129.00 \$	129.00 \$	0.00 \$	0.00 \$	129.00 \$	PIEZA	1.00	0	0	1.00
29	02PDHBC01	2161	2161000102	ML0537ED18	GV Premium	\$	129.00 \$	129.00 \$	0.00 \$	0.00 \$	129.00 \$	PIEZA	1.00	0	0	1.00
30	02PDHBC01	2161	2161000058	ML0537ED18	Vileda jabal	\$	125.00 \$	125.00 \$	0.00 \$	0.00 \$	125.00 \$	PIEZA	1.00	0	0	1.00
31	02PDHBC01	2161	2161000058	ML0537ED18	Vileda jabal	\$	125.00 \$	125.00 \$	0.00 \$	0.00 \$	125.00 \$	PIEZA	1.00	0	0	1.00
32	02PDHBC01	2161	2161000058	ML0537ED18	Vileda jabal	\$	125.00 \$	125.00 \$	0.00 \$	0.00 \$	125.00 \$	PIEZA	1.00	0	0	1.00
33	02PDHBC01	2161	2161000058	ML0537ED18	Vileda jabal	\$	125.00 \$	125.00 \$	0.00 \$	0.00 \$	125.00 \$	PIEZA	1.00	0	0	1.00
34	02PDHBC01	2161	2161000024	ML0537ED18	Fabuloso 5 L	\$	88.00 \$	88.00 \$	0.00 \$	0.00 \$	88.00 \$	PIEZA	1.00	0	0	1.00
35	02PDHBC01	2161	2161000024	ML0537ED18	Fabuloso 5 L	\$	88.00 \$	88.00 \$	0.00 \$	0.00 \$	88.00 \$	PIEZA	1.00	0	0	1.00
36	02PDHBC01	2161	2161000024	ML0537ED18	Fabuloso 5 L	\$	88.00 \$	88.00 \$	0.00 \$	0.00 \$	88.00 \$	PIEZA	1.00	0	0	1.00
37	02PDHBC01	2161	2161000024	ML0537ED18	Fabuloso 5 L	\$	88.00 \$	88.00 \$	0.00 \$	0.00 \$	88.00 \$	PIEZA	1.00	0	0	1.00
38	02PDHBC01	2161	2161000036	ML0537ED18	Vinutex esco	\$	80.01 \$	80.01 \$	0.00 \$	0.00 \$	80.01 \$	PIEZA	1.00	0	0	1.00
39	02PDHBC01	2161	2161000036	ML0537ED18	Vinutex esco	\$	80.01 \$	80.01 \$	0.00 \$	0.00 \$	80.01 \$	PIEZA	1.00	0	0	1.00
40	02PDHBC01	2161	2161000036	ML0537ED18	Vinutex esco	\$	80.01 \$	80.01 \$	0.00 \$	0.00 \$	80.01 \$	PIEZA	1.00	0	0	1.00
41	02PDHBC01	2161	2161000036	ML0537ED18	Vinutex esco	\$	80.01 \$	80.01 \$	0.00 \$	0.00 \$	80.01 \$	PIEZA	1.00	0	0	1.00
42	02PDHBC01	2161	2161000020	ML0537ED18	Joy cubeta	\$	72.00 \$	72.00 \$	0.00 \$	0.00 \$	72.00 \$	PIEZA	1.00	0	0	1.00
43	02PDHBC01	2161	2161000020	ML0537ED18	Joy cubeta	\$	72.00 \$	72.00 \$	0.00 \$	0.00 \$	72.00 \$	PIEZA	1.00	0	0	1.00
44	02PDHBC01	2161	2161000004	ML0537ED18	Clorox 10 L	\$	69.00 \$	69.00 \$	0.00 \$	0.00 \$	69.00 \$	PIEZA	1.00	0	0	1.00
45	02PDHBC01	2161	2161000030	ML0537ED18	Recogedor flex	\$	64.99 \$	64.99 \$	0.00 \$	0.00 \$	64.99 \$	PIEZA	1.00	0	0	1.00
46	02PDHBC01	2161	2161000024	ML0537ED18	AU Lavanda	\$	56.00 \$	56.00 \$	0.00 \$	0.00 \$	56.00 \$	PIEZA	1.00	0	0	1.00
47	02PDHBC01	2161	2161000024	ML0537ED18	AU Lavanda	\$	56.00 \$	56.00 \$	0.00 \$	0.00 \$	56.00 \$	PIEZA	1.00	0	0	1.00
48	02PDHBC01	2161	2161000004	ML0537ED18	Clorox 5.8	\$	47.00 \$	47.00 \$	0.00 \$	0.00 \$	47.00 \$	PIEZA	1.00	0	0	1.00
49	02PDHBC01	2161	2161000004	ML0537ED18	Clorox 5.8	\$	47.00 \$	47.00 \$	0.00 \$	0.00 \$	47.00 \$	PIEZA	1.00	0	0	1.00
50	02PDHBC01	2161	2161000004	ML0537ED18	Clorox 5.8	\$	47.00 \$	47.00 \$	0.00 \$	0.00 \$	47.00 \$	PIEZA	1.00	0	0	1.00
51	02PDHBC01	2161	2161000004	ML0537ED18	Clorox 5.8	\$	47.00 \$	47.00 \$	0.00 \$	0.00 \$	47.00 \$	PIEZA	1.00	0	0	1.00
52	02PDHBC01	2161	2161000090	ML0537ED18	Recogedor	\$	39.90 \$	39.90 \$	0.00 \$	0.00 \$	39.90 \$	PIEZA	1.00	0	0	1.00
53	02PDHBC01	2161	2161000090	ML0537ED18	Recogedor	\$	39.90 \$	39.90 \$	0.00 \$	0.00 \$	39.90 \$	PIEZA	1.00	0	0	1.00
54	02PDHBC01	2161	2161000090	ML0537ED18	GV Recogedor	\$	33.50 \$	33.50 \$	0.00 \$	0.00 \$	33.50 \$	PIEZA	1.00	0	0	1.00
55	02PDHBC01	2161	2161000004	ML0537ED18	Clorox 3.8	\$	32.90 \$	32.90 \$	0.00 \$	0.00 \$	32.90 \$	PIEZA	1.00	0	0	1.00
56	02PDHBC01	2161	2161000004	ML0537ED18	Clorox 3.8	\$	32.90 \$	32.90 \$	0.00 \$	0.00 \$	32.90 \$	PIEZA	1.00	0	0	1.00
57	02PDHBC01	2161	2161000030	ML0537ED18	Axion 1.1 L	\$	26.49 \$	26.49 \$	0.00 \$	0.00 \$	26.49 \$	PIEZA	1.00	0	0	1.00
58	02PDHBC01	2161	2161000030	ML0537ED18	Axion 1.1 L	\$	26.49 \$	26.49 \$	0.00 \$	0.00 \$	26.49 \$	PIEZA	1.00	0	0	1.00
59	02PDHBC01	2161	2161000030	ML0537ED18	Axion 1.1 L	\$	26.49 \$	26.49 \$	0.00 \$	0.00 \$	26.49 \$	PIEZA	1.00	0	0	1.00
60	02PDHBC01	2161	2161000030	ML0537ED18	Axion 1.1 L	\$	26.49 \$	26.49 \$	0.00 \$	0.00 \$	26.49 \$	PIEZA	1.00	0	0	1.00
61	02PDHBC01	2161	2161000030	ML0537ED18	Axion 1.1 L	\$	26.49 \$	26.49 \$	0.00 \$	0.00 \$	26.49 \$	PIEZA	1.00	0	0	1.00
62	02PDHBC01	2161	2161000062	ML0537ED18	Hajjerqa XG	\$	25.00 \$	25.00 \$	0.00 \$	0.00 \$	25.00 \$	PIEZA	1.00	0	0	1.00
63	02PDHBC01	2161	2161000062	ML0537ED18	Hajjerqa XG	\$	25.00 \$	25.00 \$	0.00 \$	0.00 \$	25.00 \$	PIEZA	1.00	0	0	1.00



Herico Cuerpo de Bomberos de la CDMX
 Dirección General
 Dirección Administrativa
 Subdirección de Recursos Materiales y Servicios Generales
 J U R de Almacenes e Inventarios

INFORME DEL MOVIMIENTO DE EXISTENCIAS EN ALMACEN
 UNIDAD ADMINISTRATIVA HERICO CUERPO DE BOMBEROS CDMX
 TRIMESTRE Y AÑO SEGUNDO TRIMESTRE DEL 2018

No. C	CLAVE DEL ALMACEN	P.P.	CODIGO CABMSDF	CLAVE DEL ARTICULO	CONCEPTO	EXISTENCIA	ENTRADA	SAIDA	SALDO	SALDO EN UNIDAD	PRECIO UNITARIO	UNIDAD DE MEDIDA	MAXIMO	MINIMO	DIFERENCIA	OBSERVACIONES
64	02PDHBC01	2161	2161000062	ML0537ED18	Hal jerga XG	5	25.00	25.00	0.00	5	25.00	PIEZA	1.00	0	1.00	
65	02PDHBC01	2161	2161000062	ML0537ED18	Hal jerga XG	5	25.00	25.00	0.00	5	25.00	PIEZA	1.00	0	1.00	
66	02PDHBC01	2161	2161000062	ML0537ED18	Hal jerga XG	5	25.00	25.00	0.00	5	25.00	PIEZA	1.00	0	1.00	
67	02PDHBC01	2161	2161000062	ML0537ED18	Hal jerga XG	5	25.00	25.00	0.00	5	25.00	PIEZA	1.00	0	1.00	
68	02PDHBC01	2161	2161000062	ML0537ED18	Hal jerga XG	5	25.00	25.00	0.00	5	25.00	PIEZA	1.00	0	1.00	
69	02PDHBC01	2161	2161000062	ML0537ED18	Hal jerga XG	5	25.00	25.00	0.00	5	25.00	PIEZA	1.00	0	1.00	
70	02PDHBC01	2161	2161000052	ML0537ED18	GV Franja g	5	23.90	23.90	0.00	5	23.90	PIEZA	1.00	0	1.00	
71	02PDHBC01	2161	2161000052	ML0537ED18	GV Franja g	5	23.90	23.90	0.00	5	23.90	PIEZA	1.00	0	1.00	
72	02PDHBC01	2161	2161000052	ML0537ED18	GV Franja g	5	23.90	23.90	0.00	5	23.90	PIEZA	1.00	0	1.00	
73	02PDHBC01	2161	2161000052	ML0537ED18	GV Franja g	5	23.90	23.90	0.00	5	23.90	PIEZA	1.00	0	1.00	
74	02PDHBC01	2161	2161000052	ML0537ED18	GV Franja g	5	23.90	23.90	0.00	5	23.90	PIEZA	1.00	0	1.00	
75	02PDHBC01	2161	2161000052	ML0537ED18	GV Franja g	5	23.90	23.90	0.00	5	23.90	PIEZA	1.00	0	1.00	
76	02PDHBC01	2161	2161000052	ML0537ED18	GV Franja g	5	23.90	23.90	0.00	5	23.90	PIEZA	1.00	0	1.00	
77	02PDHBC01	2161	2161000052	ML0537ED18	GV Franja g	5	23.90	23.90	0.00	5	23.90	PIEZA	1.00	0	1.00	
78	02PDHBC01	2161	2161000048	ML0688ED18	Borlas sencillas # 9	5	390.00	390.00	0.00	5	390.00	PIEZA	5.00	0	5.00	
79	02PDHBC01	2161	2161000072	ML0688ED18	Cera líquida premium	5	480.01	480.01	0.00	5	480.01	PIEZA	5.00	0	5.00	
80	02PDHBC01	2161	2161000102	ML0588ED18	Papel higienico bobina 500m	5	31,500.00	31,500.00	0.00	5	31,500.00	PIEZA	500.00	0	500.00	
81	02PDHBC01	2161	2161000088	ML0632ED18	Portarrollo dica sin cubierta cromo	5	600.00	600.00	0.00	5	600.00	PIEZA	4.00	0	4.00	
82	02PDHBC01	2161	2161000066	ML0632ED18	Limpador de pvc 500 ml	5	130.00	130.00	0.00	5	130.00	PIEZA	2.00	0	2.00	
83	02PDHBC01	2161	2161000048	ML0645ED18	Fajpa microfibra 3/4	5	225.01	225.01	0.00	5	45.00	PIEZA	5.00	0	5.00	
84	02PDHBC01	2161	2161000072	ML0694ED18	Cera líquida	5	659.99	659.99	0.00	5	165.00	PIEZA	4.00	0	4.00	
85	02PDHBC01	2161	2161000072	ML0694ED18	Polish liquido	5	716.00	716.00	0.00	5	179.00	PIEZA	4.00	0	4.00	
86	02PDHBC01	2161	2161000068	ML0732ED18	Carbuckean	5	139.20	139.20	0.00	5	69.60	PIEZA	2.00	0	2.00	
87	02PDHBC01	2161	2161000068	ML0732ED18	Carbuckean mca wurth	5	69.60	69.60	0.00	5	69.60	PIEZA	1.00	0	1.00	
88	02PDHBC01	2161	2161000068	ML0798ED18	Carbuckean marca wurth	5	69.60	69.60	0.00	5	69.60	PIEZA	1.00	0	1.00	
89	02PDHBC01	2161	2161000068	ML0742ED18	Carbuckean marca wurth	5	69.60	69.60	0.00	5	69.60	PIEZA	1.00	0	1.00	
90	02PDHBC01	2161	2161000066	ML0744ED18	Modulo de gasolina	5	2,900.00	2,900.00	0.00	5	2,900.00	PIEZA	1.00	0	1.00	
91	02PDHBC01	2161	2161000030	ML0782ED18	Roma de 1.5h	5	640.00	640.00	0.00	5	160.00	PIEZA	4.00	0	4.00	
92	02PDHBC01	2161	2161000053	ML0782ED18	Vilata de 1.5h	5	418.00	418.00	0.00	5	104.50	PIEZA	4.00	0	4.00	
93	02PDHBC01	2161	2161000102	ML0782ED18	Regio luxury	5	767.97	767.97	0.00	5	127.99	PIEZA	6.00	0	6.00	
94	02PDHBC01	2161	2161000036	ML0782ED18	Vilata escob	5	451.98	451.98	0.00	5	113.00	PIEZA	4.00	0	4.00	
95	02PDHBC01	2161	2161000024	ML0782ED18	Fabulosos SI	5	198.00	198.00	0.00	5	49.50	PIEZA	4.00	0	4.00	
96	02PDHBC01	2161	2161000026	ML0782ED18	Au acei pino	5	167.99	167.99	0.00	5	84.00	PIEZA	2.00	0	2.00	
97	02PDHBC01	2161	2161000020	ML0782ED18	Joy cubetas	5	308.00	308.00	0.00	5	77.00	PIEZA	4.00	0	4.00	
98	02PDHBC01	2161	2161000026	ML0782ED18	Pinol aceite	5	270.00	270.00	0.00	5	67.50	PIEZA	4.00	0	4.00	
99	02PDHBC01	2161	2161000090	ML0782ED18	Recogep lras	5	188.97	188.97	0.00	5	44.99	PIEZA	4.00	0	4.00	

No. C	CLAVE DEL ALMACÉN	P.P.	CODIGO CABMSDF	CLAVE DEL ARTICULO	CONCEPTO	EXISTENCIA	ENTRADA	SALIDA	SALDO	SALDO EN UNIDAD	PRECIO UNITARIO	UNIDAD DE MEDIDA	MAXIMO	MINIMO	DIFERENCIA	OBSERVACIONES
100	02PDHBC01	2161	2161000026	ML0783ED18	Au lavanda	\$	117.01 \$	117.01 \$		0.00 \$	56.00 \$	PIEZA	7.00	0	2.00	
101	02PDHBC01	2161	2161000004	ML0783ED18	Cloros 5.8	\$	267.81 \$	267.81 \$		0.00 \$	43.80 \$	PIEZA	6.00	0	6.00	
102	02PDHBC01	2161	2161000004	ML0783ED18	Cloros 3.8	\$	88.50 \$	88.50 \$		0.00 \$	29.50 \$	PIEZA	3.00	0	3.00	
103	02PDHBC01	2161	2161000030	ML0783ED18	Salvo limon	\$	134.50 \$	134.50 \$		0.00 \$	26.90 \$	PIEZA	5.00	0	5.00	
104	02PDHBC01	2161	2161000062	ML0783ED18	Haljerga xg	\$	74.99 \$	74.99 \$		0.00 \$	25.00 \$	PIEZA	3.00	0	3.00	
105	02PDHBC01	2161	2161000062	ML0783ED18	Haljerga xl	\$	74.99 \$	74.99 \$		0.00 \$	25.00 \$	PIEZA	3.00	0	3.00	
106	02PDHBC01	2161	2161000052	ML0783ED18	Qv ml 50-50	\$	228.98 \$	228.98 \$		0.00 \$	22.90 \$	PIEZA	10.00	0	10.00	
107	02PDHBC01	2161	2161000050	ML0783ED18	Microfibra	\$	20.00 \$	20.00 \$		0.00 \$	5.00 \$	PIEZA	4.00	0	4.00	
108	02PDHBC01	2161	2161000050	ML0783ED18	Microfibra	\$	6.50 \$	6.50 \$		0.00 \$	6.50 \$	PIEZA	1.00	0	1.00	
109	02PDHBC01	2161	2161000072	ML0794ED18	Cera liquida (250ml)	\$	1,848.02 \$	1,848.02 \$		0.00 \$	154.00 \$	PIEZA	12.00	0	12.00	
110	02PDHBC01	2161	2161000072	ML0794ED18	Polish lq 3m	\$	1,943.93 \$	1,943.93 \$		0.00 \$	161.99 \$	PIEZA	12.00	0	12.00	
111	02PDHBC01	2161	2161000030	ML0804ED18	Detergente arcolris 8k	\$	25,175.00 \$	25,175.00 \$		0.00 \$	285.00 \$	PIEZA	95.00	0	95.00	
112	02PDHBC01	2161	2161000030	ML0804ED18	Detergente asion 500gr	\$	24,592.00 \$	24,592.00 \$		0.00 \$	23.70 \$	PIEZA	1040.00	0	1040.00	
113	02PDHBC01	2161	2161000018	ML0881ED18	Cresolnaal 100%	\$	48,998.40 \$	48,998.40 \$		0.00 \$	1,113.60 \$	PIEZA	44.00	0	44.00	
114	02PDHBC01	2161	2161000004	ML0884ED18	Cloro porron 20 litros	\$	16,704.00 \$	16,704.00 \$		0.00 \$	278.40 \$	PIEZA	60.00	0	60.00	
115	02PDHBC01	2161	2161000026	ML0884ED18	Pino porron 20 litros	\$	16,704.00 \$	16,704.00 \$		0.00 \$	278.40 \$	PIEZA	60.00	0	60.00	
116	02PDHBC01	2161	2161000150	ML0884ED18	Desengrasante porron 20 litros	\$	15,478.00 \$	15,478.00 \$		0.00 \$	440.80 \$	PIEZA	35.00	0	35.00	
117	02PDHBC02	2161	2161000068	ML0894ED18	Limpador de carburador	\$	69.60 \$	69.60 \$		0.00 \$	69.60 \$	PIEZA	1.00	0	1.00	
118	02PDHBC02	2161	2161000068	ML0927ED18	Carbucan marca wurth	\$	69.60 \$	69.60 \$		0.00 \$	69.60 \$	PIEZA	1.00	0	1.00	
1	02PDHBC01	2171	2171000006	MU0439ED18	Agua para encusademar pag c. 100 pzas	\$	217,595.53 \$	217,595.53 \$		0.00 \$	587.37 \$	PZA	1.00	0	1.00	
1	02PDHBC01	2211	2211000388	PA0664ED18	Agua ligera mineral	\$	28,188.00 \$	28,188.00 \$		0.00 \$	2.82 \$	LITRO	10000.00	0	10000.00	
1	02PDHBC01	2231	2231000026	UA0439ED18	Budista 60 cms triple fuerte mod 4030112	\$	28,188.00 \$	28,188.00 \$		0.00 \$	5,502.36 \$	PZA	1.00	0	1.00	
2	02PDHBC01	2231	2231000104	UA0439ED18	Olla alta recta 50 lts. Triple fuerte	\$	9,733.12 \$	9,733.12 \$		0.00 \$	4,866.56 \$	PZA	2.00	0	2.00	
3	02PDHBC01	2231	2231000104	UA0439ED18	Olla alta recta 80 litros triple fuerte	\$	5,970.18 \$	5,970.18 \$		0.00 \$	5,970.18 \$	PZA	1.00	0	1.00	
4	02PDHBC01	2231	2231000104	UA0439ED18	Cucharon grande	\$	180.96 \$	180.96 \$		0.00 \$	180.96 \$	PZA	1.00	0	1.00	
5	02PDHBC01	2231	2231000058	UA0439ED18	Cucharon mediano	\$	376.98 \$	376.98 \$		0.00 \$	163.49 \$	PZA	2.00	0	2.00	
6	02PDHBC01	2231	2231000058	UA0439ED18	Cucharas grandes de aluminio	\$	290.65 \$	290.65 \$		0.00 \$	145.32 \$	PZA	2.00	0	2.00	
7	02PDHBC01	2231	2231000022	UA0537ED18	Pitrens cubet	\$	47.90 \$	47.90 \$		0.00 \$	47.90 \$	PIEZA	1.00	0	1.00	
8	02PDHBC01	2231	2231000072	UA0537ED18	Pitrens cubet	\$	47.90 \$	47.90 \$		0.00 \$	47.90 \$	PIEZA	1.00	0	1.00	
9	02PDHBC01	2231	2231000104	UA0792ED18	Olla multusos 1 l. galvanizado	\$	9,048.00 \$	9,048.00 \$		0.00 \$	276.20 \$	PIEZA	46.00	0	46.00	
10	02PDHBC01	2231	2231000104	UA0792ED18	Olla multusos 1.17 k galvanizado	\$	9,419.20 \$	9,419.20 \$		0.00 \$	235.48 \$	PIEZA	40.00	0	40.00	
11	02PDHBC01	2231	2231000168	UA0792ED18	Vaso 500ml	\$	31,997.48 \$	31,997.48 \$		0.00 \$	45.00 \$	PIEZA	700.00	0	700.00	
12	02PDHBC01	2231	2231000096	UA0795ED18	Licudora oster oh 125v wtp	\$	47,935.96 \$	47,935.96 \$		0.00 \$	2,180.00 \$	PIEZA	22.00	0	22.00	



Heroico Cuerpo de Bomberos de la CDMX
 Dirección General
 Dirección Administrativa
 Subdirección de Recursos Materiales y Servicios Generales
 JUD de Almacenes e Inventarios

MOVIMIENTOS DE EXISTENCIAS EN ALMACEN
 UNIDAD ADMINISTRATIVA HEROICO CUERPO DE BOMBEROS CDMX
 TRIMESTRE Y AÑO SEGUNDO TRIMESTRE DEL 2018

No. C	CLAVE DEL ALMACÉN	P.P	CODIGO CABMSDF	CLAVE DEL ARTICULO	CONCEPTO	EXISTENCIA	ENTRADA	SAIDA	SALDO	SALDO EN UNIDAD	PRECIO UVE/AÑO	UNIDAD DE MEDIDA	MAXIMO	MINIMO	DIFERENCIA	OBSERVACIONES
13	02PDHBC01	2231	2231000168	UA0812ED18	Vaso 500ml	5	44,966.00	44,966.00	0.00	5	45.00	ml/24	1000.00	0	1000.00	
14	02PDHBC01	2231	2231000238	UA0815ED18	Basculas ml 520 capacidad	5	46,540.00	46,540.00	0.00	5	3,883.00	ml/24	12.00	0	12.00	
15	02PDHBC01	2231	2231000104	UA0815ED18	Oilas de presión Si acero inoxidable	5	49,500.00	49,500.00	0.00	5	1,980.00	ml/24	23.00	0	23.00	
1	02PDHBC01	2311	2311000020	PA0694ED18	Algodon	5	261,021.24	261,021.24	0.00	5	155.00	ml/24	12.00	0	12.00	
					SUB TOTAL											
1	02PDHBC01	2331	2331000040	PA0838ED18	Paca 50# paper estraza	5	42,912.07	42,912.07	0.00	5	1,788.00	ml/24	24.00	0	24.00	
					SUB TOTAL											
1	02PDHBC01	2419	2419000018	OP0315ED18	Regalo pega intertiro blanco 20 kg	5	3.48	3.48	0.00	5	0.28	ml/24	6.00	0	6.00	
2	02PDHBC01	2419	2419000018	OP0315ED18	Solucion total blanco 40 kg	5	2,320.00	2,320.00	0.00	5	290.00	ml/24	8.00	0	8.00	
3	02PDHBC01	2419	2419000024	OP0315ED18	Loseta 33 x 33 fina gris	5	9,804.99	9,804.99	0.00	5	89.01	ml/24	110.16	0	110.16	
4	02PDHBC01	2419	2419000024	OP0315ED18	Regalo pega intertiro blanco 20 kg	5	4.06	4.06	0.00	5	0.28	ml/24	7.00	0	7.00	
5	02PDHBC01	2419	2419000018	OP0315ED18	Solucion total blanco 40 kg	5	5,275.00	5,275.00	0.00	5	275.00	ml/24	14.00	0	14.00	
6	02PDHBC01	2419	2419000018	OP0402ED18	Junta crest ultra mas plata 5 kg	5	996.00	996.00	0.00	5	166.00	ml/24	6.00	0	6.00	
7	02PDHBC01	2419	2419000018	OP0419ED18	Azulitero solucion total adhe 20 kg	5	3,336.00	3,336.00	0.00	5	139.00	ml/24	24.00	0	24.00	
8	02PDHBC01	2419	2419000032	OP0628ED18	Tabicon lq 12 x 24 x 7	5	750.00	750.00	0.00	5	2.50	ml/24	300.00	0	300.00	
9	02PDHBC01	2419	2419000018	OP0628ED18	Mortero palan tol 50 kg	5	735.00	735.00	0.00	5	147.00	ml/24	5.00	0	5.00	
10	02PDHBC01	2419	2419000016	OP0632ED18	Mingitorio ecologico tipo nobi	5	3,300.36	3,300.36	0.00	5	3,300.36	ml/24	1.00	0	1.00	
11	02PDHBC01	2419	2419000028	OP0634ED18	W/C tenediza genova one piece clastimo	5	1,900.00	1,900.00	0.00	5	1,900.00	ml/24	1.00	0	1.00	
12	02PDHBC01	2419	2419000028	OP0634ED18	Taza cain para fluorometro elongada	5	1,780.00	1,780.00	0.00	5	1,780.00	ml/24	1.00	0	1.00	
13	02PDHBC01	2419	2419000018	OP0637ED18	Durock base coal sacro 227 kg	5	3,442.69	3,442.69	0.00	5	344.27	ml/24	18.00	0	18.00	
14	02PDHBC01	2419	2419000024	OP0644ED18	Piso helmond 53 natural 1.41 m2	5	6,397.81	6,397.81	0.00	5	319.89	ml/24	28.00	0	28.00	
15	02PDHBC01	2419	2419000024	OP0644ED18	Piso doques 44 x 44 min 1.54 m2	5	2,203.74	2,203.74	0.00	5	244.86	ml/24	9.00	0	9.00	
16	02PDHBC01	2419	2419000032	OP0644ED18	Azulitero solucion total adhe 20 kg	5	1,610.00	1,610.00	0.00	5	161.00	ml/24	10.00	0	10.00	
17	02PDHBC01	2419	2419000032	OP0644ED18	Azulitero solucion total adhe 20 kg	5	161.00	161.00	0.00	5	161.00	ml/24	1.00	0	1.00	
18	02PDHBC01	2419	2419000032	OP0644ED18	Azulitero solucion total adhe 20 kg	5	1,550.00	1,550.00	0.00	5	155.00	ml/24	10.00	0	10.00	
19	02PDHBC01	2419	2419000024	OP0650ED18	Piso lata 18 x50 multicolor 0.99m2	5	9,259.47	9,259.47	0.00	5	197.01	ml/24	47.00	0	47.00	
20	02PDHBC01	2419	2419000024	OP0650ED18	Piso norwegian 18 x 55 caoba 1.49m2	5	2,075.56	2,075.56	0.00	5	296.51	ml/24	7.00	0	7.00	
21	02PDHBC01	2419	2419000032	OP0653ED18	Azulitero solucion total adhe 20 kg	5	3,100.01	3,100.01	0.00	5	155.00	ml/24	20.00	0	20.00	
22	02PDHBC01	2419	2419000004	OP0678ED18	Boite arena 19 lts	5	158.41	158.41	0.00	5	13.20	ml/24	12.00	0	12.00	
23	02PDHBC01	2419	2419000032	OP0687ED18	Azulitero solucion total adhe 20 kg	5	3,100.00	3,100.00	0.00	5	155.00	ml/24	20.00	0	20.00	
24	02PDHBC01	2419	2419000024	OP0790ED18	Loseta vinilica 30x30mcu 11852	5	49,274.19	49,274.19	0.00	5	364.99	ml/24	133.00	0	133.00	
25	02PDHBC01	2419	2419000046	OP0798ED18	Taza redonda con tirampa esmalada incluye tanque con h	5	48,385.29	48,385.29	0.00	5	2,304.06	ml/24	21.00	0	21.00	
26	02PDHBC01	2419	2419000028	OP0869ED18	WC elongado royalty con lavabo y pedestal	5	4,600.00	4,600.00	0.00	5	2,300.00	ml/24	7.00	0	7.00	
27	02PDHBC01	2419	2419000024	OP0874ED18	Piso helmond 53 3x59.3 natural 1.41	5	968.67	968.67	0.00	5	322.89	ml/24	3.00	0	3.00	
					SUB TOTAL	5	166,441.72	166,441.72	0.00							

CD

No. C	CLAVE DEL ALMACEN	P.P.	CODIGO CABMSDF	CLAVE DEL ARTICULO	CONCEPTO	EXISTENCIA	ENTRADA	SALIDA	SALDO	SALDO EN UNIDAD	PRECIO UNITARIO	UNIDAD DE MEDIDA	MAXIMO	MINIMO	DIFERENCIA	OBSERVACIONES
1	02PDHBC01	2421	2421000008	CP0628ED18	Cto tolii portland com. CPC	\$	850.00 \$	850.00 \$	0.00 \$	0.00 \$	170.00	BULTO	5.00	0	0	5.00
2	02PDHBC01	2421	2421000004	CP0649ED18	Junta cresti ultra max arena 5 kg	\$	171.00 \$	171.00 \$	0.00 \$	0.00 \$	171.00	PZA	3.00	0	0	1.00
3	02PDHBC01	2421	2421000004	CP0649ED18	Junta cresti ultra max arena 5 kg	\$	171.00 \$	171.00 \$	0.00 \$	0.00 \$	171.00	PZA	1.00	0	0	1.00
4	02PDHBC01	2421	2421000004	CP0650ED18	Junta cresti ultra max adobe 5 kg	\$	171.00 \$	171.00 \$	0.00 \$	0.00 \$	171.00	PZA	1.00	0	0	1.00
5	02PDHBC01	2421	2421000006	CP0654ED18	Cemento ioliteca portland com cpo	\$	340.00 \$	340.00 \$	0.00 \$	0.00 \$	170.00	BULTO	2.00	0	0	2.00
6	02PDHBC01	2421	2421000006	CP0678ED18	Cto tolii portland com. CPC	\$	170.00 \$	170.00 \$	0.00 \$	0.00 \$	170.00	BULTO	1.00	0	0	1.00
7	02PDHBC01	2421	2421000006	CP0689ED18	Cto port ord bco com CPC	\$	360.00 \$	360.00 \$	0.00 \$	0.00 \$	180.00	PIEZA	2.00	0	0	2.00
8	02PDHBC01	2421	2421000004	CP0690ED18	Cto port ord bco tolt 25	\$	137.49 \$	137.49 \$	0.00 \$	0.00 \$	137.49	PIEZA	1.00	0	0	1.00
9	02PDHBC01	2421	2421000006	CP0787ED18	Bulto base coal	\$	17,040.11 \$	17,040.11 \$	0.00 \$	0.00 \$	681.60	PIEZA	35.00	0	0	35.00
10	02PDHBC01	2421	2421000052	CP0787ED18	Bulto de estuco	\$	9,360.16 \$	9,360.16 \$	0.00 \$	0.00 \$	317.01	PIEZA	30.00	0	0	30.00
11	02PDHBC01	2421	2421000052	CP0787ED18	Escudo de pizarra	\$	7,583.96 \$	7,583.96 \$	0.00 \$	0.00 \$	252.80	PIEZA	30.00	0	0	30.00
12	02PDHBC01	2421	2421000052	CP0787ED18	Bulto de pizarra	\$	21,535.86 \$	21,535.86 \$	0.00 \$	0.00 \$	307.66	BULTO	70.00	0	0	70.00
13	02PDHBC01	2421	2421000006	CP0851ED18	Durock base coal sacco 22.7 kg	\$	425.00 \$	425.00 \$	0.00 \$	0.00 \$	425.00	PIEZA	1.00	0	0	1.00
14	02PDHBC01	2421	2421000006	CP0851ED18	Durock base coal sacco 22.7 kg	\$	425.00 \$	425.00 \$	0.00 \$	0.00 \$	425.00	PIEZA	1.00	0	0	1.00
15	02PDHBC01	2421	2421000006	CP0851ED18	Durock base coal sacco 22.7 kg	\$	425.00 \$	425.00 \$	0.00 \$	0.00 \$	425.00	PIEZA	1.00	0	0	1.00
16	02PDHBC01	2421	2421000006	CP0853ED18	Durock base coal sacco 22.7 kg limp	\$	1,700.00 \$	1,700.00 \$	0.00 \$	0.00 \$	425.00	PIEZA	4.00	0	0	4.00
1	02PDHBC01	2431	2431000002	CY0373ED18	Junta cresti ultramax plista caja 5 kg	\$	60,865.58 \$	60,865.58 \$	0.00 \$	0.00 \$	137.70	PZA	5.00	0	0	5.00
2	02PDHBC01	2431	2431000012	CY0373ED18	Plafon ptecho radar cp lsr 2x2	\$	688.50 \$	688.50 \$	0.00 \$	0.00 \$	1,299.00	PZA	1.00	0	0	1.00
3	02PDHBC01	2431	2431000014	CY0638ED18	Texturizador e-100 sin grano blanco	\$	2,595.00 \$	2,595.00 \$	0.00 \$	0.00 \$	519.00	PZA	5.00	0	0	5.00
4	02PDHBC01	2431	2431000014	CY0640ED18	Texturizador e-100 sin grano blanco	\$	519.00 \$	519.00 \$	0.00 \$	0.00 \$	519.00	PZA	1.00	0	0	1.00
5	02PDHBC01	2431	2431000014	CY0640ED18	Texturizador e-100 sin grano blanco	\$	519.00 \$	519.00 \$	0.00 \$	0.00 \$	519.00	PZA	1.00	0	0	1.00
6	02PDHBC01	2431	2431000014	CY0640ED18	Texturizador e-100 sin grano blanco	\$	519.00 \$	519.00 \$	0.00 \$	0.00 \$	519.00	PZA	1.00	0	0	1.00
7	02PDHBC01	2431	2431000014	CY0640ED18	Texturizador e-100 sin grano blanco	\$	519.00 \$	519.00 \$	0.00 \$	0.00 \$	519.00	PZA	1.00	0	0	1.00
8	02PDHBC01	2431	2431000018	CY0796ED18	Hoja durock	\$	49,980.22 \$	49,980.22 \$	0.00 \$	0.00 \$	714.00	CAJA	70.00	0	0	70.00
9	02PDHBC01	2431	2431000012	CY0848ED18	Plafon ptecho radar cf lsr 2x2	\$	1,299.00 \$	1,299.00 \$	0.00 \$	0.00 \$	1,299.00	CAJA	1.00	0	0	1.00
10	02PDHBC01	2431	2431000012	CY0848ED18	Plafon ptecho radar cf lsr 2x2	\$	1,299.00 \$	1,299.00 \$	0.00 \$	0.00 \$	1,299.00	CAJA	1.00	0	0	1.00
11	02PDHBC01	2431	2431000014	CY0853ED18	Texturizador e-100 sin grano durazno	\$	2,595.00 \$	2,595.00 \$	0.00 \$	0.00 \$	519.00	PIEZA	5.00	0	0	5.00
12	02PDHBC01	2431	2431000010	CY0855ED18	Pnel cemento permaabase 1/2 l.22x2.44	\$	435.00 \$	435.00 \$	0.00 \$	0.00 \$	435.00	PIEZA	1.00	0	0	1.00
13	02PDHBC01	2431	2431000012	CY0873ED18	Plafon p/techo radar cp lsr 2x2	\$	1,299.00 \$	1,299.00 \$	0.00 \$	0.00 \$	1,299.00	CAJA	1.00	0	0	1.00
14	02PDHBC01	2431	2431000012	CY0873ED18	Plafon p/techo radar cp lsr 2x2	\$	1,299.00 \$	1,299.00 \$	0.00 \$	0.00 \$	1,299.00	CAJA	1.00	0	0	1.00
1	02PDHBC01	2441	2441000054	MP0662ED18	SUB TOTAL	\$	64,864.72 \$	64,864.72 \$	0.00 \$	0.00 \$						
2	02PDHBC01	2441	2441000052	MP0653ED18	Viga de madera 3 1/2" x 8" x 20	\$	1,392.00 \$	1,392.00 \$	0.00 \$	0.00 \$	1,392.00	PIEZA	1.00	0	0	1.00
3	02PDHBC01	2441	2441000058	MP0653ED18	Panel art 2ic blanco 6 mm x 1.22 x 2.44	\$	2,575.20 \$	2,575.20 \$	0.00 \$	0.00 \$	429.20	PIEZA	6.00	0	0	6.00
4	02PDHBC01	2441	2441000122	MP0777ED18	Triplay pino 3 x 122 x 244	\$	394.40 \$	394.40 \$	0.00 \$	0.00 \$	197.20	PIEZA	2.00	0	0	2.00
4	02PDHBC01	2441	2441000122	MP0777ED18	Andamios	\$	9,280.00 \$	9,280.00 \$	0.00 \$	0.00 \$	2,640.00	PIEZA	2.00	0	0	2.00



Heroico Cuerpo de Bomberos de la CDMX
 Dirección General
 Dirección Administrativa
 Subdirección de Recursos Materiales y Servicios Generales
 JUD de Almacenes e Inventarios

MOVIMIENTOS DE EXISTENCIAS EN ALMACEN
 UNIDAD ADMINISTRATIVA: HEROICO CUERPO DE BOMBEROS CDMX
 TRIMESTRE Y AÑO: SECONDO TRIMESTRE DEL 2018

No. C	CLAVE DEL ALMACEN	P.P.	CODIGO CABMSDF	CLAVE DEL ARTICULO	CONCEPTO	EXISTENCIA	ENTRADA	SAIDA	SALDO	SALDO EN UNIDAD	PRECIO UNITARIO	UNIDAD DE MEDIDA	MAXIMO	MINIMO	DIFERENCIA	OBSERVACIONES
5	02PDHBC01	2461	2441000086	MP077ED18	Tablones	5	1,856.71 \$	1,856.71 \$	0.00 \$	0.00 \$	309.95 PIEZA		6.00	0	6.00	
6	02PDHBC01	2461	2441000082	MP0630ED18	Puerta de tambor para baño con acabado dyamel	5	11,995.96 \$	11,995.96 \$	0.00 \$	0.00 \$	7,000.00 PIEZA		2.00	0	2.00	
7	02PDHBC01	2461	2441000082	MP0630ED18	Puerta embutida de acceso con acabado dyamel	5	15,000.00 \$	15,000.00 \$	0.00 \$	0.00 \$	9,500.01 PIEZA		2.00	0	2.00	
8	02PDHBC01	2461	2441000058	MP0333ED18	Melamina carbil madera 3/4 acabado semi man 19mm	5	7,351.02 \$	7,351.02 \$	0.00 \$	0.00 \$	639.33 CUA		12.00	0	12.00	
9	02PDHBC01	2461	2441000098	MP0860ED18	Tipplay caobilla 6mm x1 22x2 44	5	535.96 \$	535.96 \$	0.00 \$	0.00 \$	289.99 PIEZA		2.00	0	2.00	
10	02PDHBC01	2461	2441000040	MP0875ED18	Madera pino 1ra 19x4 7x2 50	5	490.14 \$	490.14 \$	0.00 \$	0.00 \$	30.01 PIEZA		15.00	0	15.00	
1	02PDHBC01	2461	2451000002	VP0415ED18	Cristal claro 6 mm	5	57,043.45 \$	57,043.45 \$	0.00 \$	0.00 \$						
2	02PDHBC01	2461	2451000002	VP0415ED18	Cristal claro 6 mm	5	690.01 \$	690.01 \$	0.00 \$	0.00 \$	345.01 PEA		2.00	0	2.00	
3	02PDHBC01	2461	2451000008	VP0777ED18	Cintas de refuerzo de fibra de vidrio 4"	5	580.00 \$	580.00 \$	0.00 \$	0.00 \$	580.00 PEA		1.00	0	1.00	
4	02PDHBC01	2461	2451000056	VP0818ED18	Hoja de vidrio 6mm lil solitem	5	1,801.37 \$	1,801.37 \$	0.00 \$	0.00 \$	476.99 PIEZA		4.00	0	4.00	
5	02PDHBC01	2461	2451000002	VP0848ED18	Cristal claro 6mm	5	31,200.01 \$	31,200.01 \$	0.00 \$	0.00 \$	7,800.00 PIEZA		4.00	0	4.00	
6	02PDHBC01	2461	2451000002	VP0850ED18	Cristal claro 6mm	5	2,798.04 \$	2,798.04 \$	0.00 \$	0.00 \$	279.80 PIEZA		10.00	0	10.00	
7	02PDHBC01	2461	2451000002	VP0878ED18	Cristal claro 6mm	5	1,395.02 \$	1,395.02 \$	0.00 \$	0.00 \$	279.00 PIEZA		5.00	0	5.00	
					SUB TOTAL	5	40,021.04 \$	40,021.04 \$	0.00 \$	0.00 \$						
1	02PDHBC01	2461	2461000146	PA0319ED18	Switch de frenos de stop	5	1,798.00 \$	1,798.00 \$	0.00 \$	0.00 \$	1,798.00 PIEZA		1.00	0	1.00	
2	02PDHBC01	2461	2461000088	PA0322ED18	Conector de bobina	5	92.80 \$	92.80 \$	0.00 \$	0.00 \$	92.80 PEA		1.00	0	1.00	
3	02PDHBC01	2461	2461000224	PA0349ED18	Tubo fluorescente 18 32 w 1,20 m 5000h	5	797.27 \$	797.27 \$	0.00 \$	0.00 \$	13.15 PEA		50.00	0	50.00	
4	02PDHBC01	2461	2461000166	PA0350ED18	Pastilla qo 1 polo 15a sqd	5	220.00 \$	220.00 \$	0.00 \$	0.00 \$	110.00 PEA		2.00	0	2.00	
5	02PDHBC01	2461	2461000166	PA0350ED18	Pastilla qo 1 polo 2a sqd	5	440.00 \$	440.00 \$	0.00 \$	0.00 \$	110.00 PEA		4.00	0	4.00	
6	02PDHBC01	2461	2461000166	PA0350ED18	Pastilla qo 1 polo 15a sqd	5	550.00 \$	550.00 \$	0.00 \$	0.00 \$	110.00 PEA		5.00	0	5.00	
7	02PDHBC01	2461	2461000070	PA0350ED18	Tablero armado sd	5	1,806.00 \$	1,806.00 \$	0.00 \$	0.00 \$	1,806.00 PEA		1.00	0	1.00	
8	02PDHBC01	2461	2461000062	PA0351ED18	Junta cresti ultramax plata caja 8 kg	5	152.55 \$	152.55 \$	0.00 \$	0.00 \$	152.55 PEA		1.00	0	1.00	
9	02PDHBC01	2461	2461000062	PA0351ED18	Junta cresti ultramax marfil caja 5 kg	5	302.13 \$	302.13 \$	0.00 \$	0.00 \$	151.56 PEA		2.00	0	2.00	
10	02PDHBC01	2461	2461000128	PA0356ED18	Foco ahorrador 28 29 w Ostram sustituye 40 w Bombilla Ostram	5	511.27 \$	511.27 \$	0.00 \$	0.00 \$	130.32 PEA		4.00	0	4.00	
11	02PDHBC01	2461	2461000128	PA0356ED18	Foco ahorrador E-26 29 w Ostram sustituye 40 w Bombilla hirs ostram 82881	5	63.99 \$	63.99 \$	0.00 \$	0.00 \$	12.60 PEA		5.00	0	5.00	
12	02PDHBC01	2461	2461000128	PA0356ED18	Foco ahorrador Dulux value espiral 27 w luz de dia 6000 hirs ostram 82881	5	401.40 \$	401.40 \$	0.00 \$	0.00 \$	40.24 PEA		10.00	0	10.00	
13	02PDHBC01	2461	2461000214	PA0356ED18	Placa armada con interruptor sencillo tirmana economica PA4PSE-E-VOLTECH	5	199.98 \$	199.98 \$	0.00 \$	0.00 \$	20.00 PEA		10.00	0	10.00	
14	02PDHBC01	2461	2461000214	PA0356ED18	Placa 2 venti fluorescente dulux aluminio anod oro line esta	5	148.99 \$	148.99 \$	0.00 \$	0.00 \$	15.00 PEA		10.00	0	10.00	
15	02PDHBC01	2461	2461000128	PA0356ED18	Foco ahorrador a potencia espiral E-29 Luz de dia 65 w	5	999.90 \$	999.90 \$	0.00 \$	0.00 \$	124.99 PEA		8.00	0	8.00	
16	02PDHBC01	2461	2461000080	PA0356ED18	Cinta de anillar PVC 9 MTS negra lisa 320	5	84.17 \$	84.17 \$	0.00 \$	0.00 \$	4.31 PEA		20.00	0	20.00	
17	02PDHBC01	2461	2461000008	PA0389ED18	Metro uso rudo argos 3 x 18	5	925.00 \$	925.00 \$	0.00 \$	0.00 \$	9.35 M		100.00	0	100.00	
18	02PDHBC01	2461	2461000008	PA0389ED18	Metro de carrite por lisa 18 bco	5	138.80 \$	138.80 \$	0.00 \$	0.00 \$	4.56 M		30.00	0	30.00	
19	02PDHBC01	2461	2461000088	PA0370ED18	Conector tubo flexible 3/4 recto voltech cd 3/4f	5	24.00 \$	24.00 \$	0.00 \$	0.00 \$	8.00 PEA		3.00	0	3.00	
20	02PDHBC01	2461	2461000088	PA0370ED18	Juego conectores rapidos m	5	83.01 \$	83.01 \$	0.00 \$	0.00 \$	83.01 PEA		1.00	0	1.00	
21	02PDHBC01	2461	2461000224	PA04101ED18	Tubo fluorescente 18 32 w	5	1,133.91 \$	1,133.91 \$	0.00 \$	0.00 \$	15.15 PEA		75.00	0	75.00	

No. C	CLAVE DEL ALMACEN	P.P.	CODIGO CABMSDF	CLAVE DEL ARTICULO	CONCEPTO	EXISTENCIA	ENTRADA	SAUDA	SALDO	SALDO EN UNIDAD	PRECIO UNITARIO	UNIDAD DE MEDIDA	MAXIMO	MINIMO	DIFERENCIA	OBSERVACIONES
22	02PDHBC01	2461	2461000088	PA0434ED18	Switch de luces	1,392.00	1,392.00	1,392.00	0.00	0.00	1,392.00	PIZA	1.00	0	1.00	
23	02PDHBC01	2461	2461000128	PA0436ED18	Foco de unidad	835.20	835.20	835.20	0.00	0.00	208.80	PIZA	4.00	0	4.00	
24	02PDHBC01	2461	2461000088	PA0436ED18	Socket de unidad	372.20	372.20	372.20	0.00	0.00	92.80	PIZA	4.00	0	4.00	
25	02PDHBC01	2461	2461000176	PA0469ED18	Pilas de litio	1,624.00	1,624.00	1,624.00	0.00	0.00	37.48	PIZA	50.00	0	50.00	
26	02PDHBC01	2461	2461000162	PA0469ED18	Aire comprimido	3,422.00	3,422.00	3,422.00	0.00	0.00	68.44	PIZA	50.00	0	50.00	
27	02PDHBC01	2461	2461000078	PA0469ED18	Cincho 2.4X35 mm legrand(paquete on 100)	1,943.00	1,943.00	1,943.00	0.00	0.00	38.86	PIZA	50.00	0	50.00	
28	02PDHBC01	2461	2461000078	PA0469ED18	Cincho 3.5x140mm legrand(paquete on 100)	1,206.40	1,206.40	1,206.40	0.00	0.00	60.32	PIZA	20.00	0	20.00	
29	02PDHBC01	2461	2461000078	PA0469ED18	Cincho 3.5x180mm legrand(paquete con 100)	696.00	696.00	696.00	0.00	0.00	69.60	PIZA	10.00	0	10.00	
30	02PDHBC01	2461	2461000078	PA0472ED18	Cinchos de plastico	69.60	69.60	69.60	0.00	0.00	3.48	PIZA	20.00	0	20.00	
31	02PDHBC01	2461	2461000008	PA0525ED18	Metro de cable	174.00	174.00	174.00	0.00	0.00	17.40	PIZA	10.00	0	10.00	
32	02PDHBC01	2461	2461000008	PA0525ED18	Metro de cable	510.40	510.40	510.40	0.00	0.00	255.20	PIZA	2.00	0	2.00	
33	02PDHBC01	2461	2461000080	PA0528ED18	Cinta 3m	17.40	17.40	17.40	0.00	0.00	17.40	PIZA	1.00	0	1.00	
34	02PDHBC01	2461	2461000054	PA0566ED18	Cables telefonico	435.00	435.00	435.00	0.00	0.00	29.00	PIZA	15.00	0	15.00	
35	02PDHBC01	2461	2461000034	PA0567ED18	Diallog 3" ohms racona	1,526.86	1,526.86	1,526.86	0.00	0.00	69.40	PIZA	22.00	0	22.00	
36	02PDHBC01	2461	2461000212	PA0568ED18	Switch tecla 1p 2i bicot660	349.97	349.97	349.97	0.00	0.00	3.48	PIZA	100.57	0	100.57	
37	02PDHBC01	2461	2461000074	PA0569ED18	Carcasa para radio sepura STP8138	4,988.00	4,988.00	4,988.00	0.00	0.00	4,988.00	PIZA	1.00	0	1.00	
38	02PDHBC01	2461	2461000250	PA0570ED18	Grapa ciredondo 10mm 20 pz blanca aksi	13.99	13.99	13.99	0.00	0.00	6.99	PIZA	2.00	0	2.00	
39	02PDHBC01	2461	2461000074	PA0571ED18	Carcasa para rano STP8100	5,220.00	5,220.00	5,220.00	0.00	0.00	5,220.00	PIZA	1.00	0	1.00	
40	02PDHBC01	2461	2461000096	PA0572ED18	H08 4 Puertos	300.00	300.00	300.00	0.00	0.00	150.00	PIZA	2.00	0	2.00	
41	02PDHBC01	2461	2461000212	PA0572ED18	Switch de red	250.00	250.00	250.00	0.00	0.00	250.00	PIZA	1.00	0	1.00	
42	02PDHBC01	2461	2461000078	PA0574ED18	Carcasa delantera para radio STP8100	5,220.00	5,220.00	5,220.00	0.00	0.00	5,220.00	PIZA	1.00	0	1.00	
43	02PDHBC01	2461	2461000078	PA0574ED18	Carcasa delantera para radio STP8100	5,220.00	5,220.00	5,220.00	0.00	0.00	5,220.00	PIZA	1.00	0	1.00	
44	02PDHBC01	2461	2461000008	PA0610ED18	Metro cable	116.00	116.00	116.00	0.00	0.00	11.60	MTR	10.00	0	10.00	
45	02PDHBC01	2461	2461000080	PA0610ED18	Cinta de alilar	17.40	17.40	17.40	0.00	0.00	17.40	PIZA	1.00	0	1.00	
46	02PDHBC01	2461	2461000234	PA0630ED18	Extractor de aire 4 Bco estevez	675.00	675.00	675.00	0.00	0.00	275.00	PIZA	3.00	0	3.00	
47	02PDHBC01	2461	2461000234	PA0630ED18	Tubo led ribase alum 18 16 w Trasp 6500 k adir	369.00	369.00	369.00	0.00	0.00	61.50	PIZA	6.00	0	6.00	
48	02PDHBC01	2461	2461000056	PA0639ED18	Tapa cuadrada de 5 x 5	11.90	11.90	11.90	0.00	0.00	11.90	PIZA	1.00	0	1.00	
49	02PDHBC01	2461	2461000056	PA0639ED18	Tapa cuadrada de 4 x 4	6.30	6.30	6.30	0.00	0.00	6.30	PIZA	1.00	0	1.00	
50	02PDHBC01	2461	2461000056	PA0639ED18	Tapa 6 x 6 lvd284-p	14.00	14.00	14.00	0.00	0.00	14.00	PIZA	1.00	0	1.00	
51	02PDHBC01	2461	2461000184	PA0651ED18	Cono economico spol jr60 blanco 10 cm	71.10	71.10	71.10	0.00	0.00	23.70	PIZA	3.00	0	3.00	
52	02PDHBC01	2461	2461000178	PA0652ED18	Foco ahorrador dilux value espiral 27w luz de dia 600 hrs	110.84	110.84	110.84	0.00	0.00	36.93	PIZA	3.00	0	3.00	
53	02PDHBC01	2461	2461000212	PA0656ED18	Switch de ignicion	696.00	696.00	696.00	0.00	0.00	696.00	PIZA	1.00	0	1.00	
54	02PDHBC01	2461	2461000166	PA0656ED18	Pastilla	324.80	324.80	324.80	0.00	0.00	324.80	PIZA	1.00	0	1.00	
55	02PDHBC01	2461	2461000128	PA0675ED18	Foco 40 w	170.00	170.00	170.00	0.00	0.00	40.00	PIZA	3.00	0	3.00	
56	02PDHBC01	2461	2461000176	PA0692ED18	Pila energizer ez lithium aa n87	175.00	175.00	175.00	0.00	0.00	175.00	PIZA	1.00	0	1.00	
57	02PDHBC01	2461	2461000080	PA0695ED18	Cable pona electrodo	3,570.13	3,570.13	3,570.13	0.00	0.00	115.00	PIZA	30.00	0	30.00	



Heróico Cuerpo de Bomberos de la CDMX
 Dirección General
 Dirección Administrativa
 Subdirección de Recursos Materiales y Servicios Generales
 JUD de Almacenes e Inventarios.

---CORRE DAT.1 MOVIMIENTOS DE EXISTENCIAS EN ALMACEN
 UNIDAD ADMINISTRATIVA HERÓICO CUERPO DE BOMBEROS CDMX
 TRIMESTRE Y AÑO SEGUNDO TRIMESTRE DEL 2018

CD

No. C	CLAVE DEL ALMACÉN	P.P.	CODIGO CABMSDF	CLAVE DEL ARTICULO	CONCEPTO	EXISTENCIA	ENTRADA	SAIDA	SALDO	SALDO EN UNIDAD	PRECIO UNITARIO	UNIDAD DE MEDIDA	MAXIMO	MINIMO	DIFERENCIA	OBSERVACIONES
58	02PDHBC01	2461	2461000008	PA0751ED18	Cable 3 num 10 usa	5	49,000.00	49,000.00	0.00	5	2,250.07	CAJA	20.00	0	20.00	
59	02PDHBC01	2461	2461000228	PA0777ED18	Lb de 1"	5	211.96	211.96	0.00	5	111.98	PIEZA	1.00	0	1.00	
60	02PDHBC01	2461	2461000070	PA0777ED18	Tablero uno 12 C pastillas	5	2,784.00	2,784.00	0.00	5	2,784.00	PIEZA	1.00	0	1.00	
61	02PDHBC01	2461	2461000095	PA0777ED18	Caja chaupa	5	185.60	185.60	0.00	5	9.28	CAJA	20.00	0	20.00	
62	02PDHBC01	2461	2461000096	PA0777ED18	Cajas cuadradas	5	259.84	259.84	0.00	5	12.99	PIEZA	20.00	0	20.00	
63	02PDHBC01	2461	2461000080	PA0777ED18	Cinta de aislar	5	334.08	334.08	0.00	5	55.68	PIEZA	4.00	0	4.00	
64	02PDHBC01	2461	2461000070	PA0835ED18	Centro de carga 20 p 125 a 11 frente	5	28,290.00	28,290.00	0.00	5	9,430.00	PIEZA	1.00	0	1.00	
65	02PDHBC01	2461	2461000132	PA0835ED18	Gabnete track wase 2 x 32 18	5	31,529.98	31,529.98	0.00	5	2,630.00	PIEZA	12.00	0	12.00	
66	02PDHBC01	2461	2461000150	PA0846ED18	Luminario led flat panel extra plan	5	269.00	269.00	0.00	5	269.00	PIEZA	1.00	0	1.00	
67	02PDHBC01	2461	2461000150	PA0846ED18	Luminario led flat panel extra plan	5	269.00	269.00	0.00	5	269.00	PIEZA	1.00	0	1.00	
68	02PDHBC01	2461	2461000150	PA0846ED18	Luminario led flat panel extra plan	5	269.00	269.00	0.00	5	269.00	PIEZA	1.00	0	1.00	
69	02PDHBC01	2461	2461000150	PA0846ED18	Luminario led flat panel extra plan	5	269.00	269.00	0.00	5	269.00	PIEZA	1.00	0	1.00	
70	02PDHBC01	2461	2461000150	PA0846ED18	Luminario led flat panel extra plan	5	269.00	269.00	0.00	5	269.00	PIEZA	1.00	0	1.00	
71	02PDHBC01	2461	2461000150	PA0846ED18	Luminario led flat panel extra plan	5	269.00	269.00	0.00	5	269.00	PIEZA	1.00	0	1.00	
72	02PDHBC01	2461	2461000060	PA0852ED18	Campana de 10 3026 montana	5	900.00	900.00	0.00	5	450.00	PIEZA	2.00	0	2.00	
73	02PDHBC01	2461	2461000176	PA0835ED18	Bateria energizer mas 9v x1	5	109.01	109.01	0.00	5	109.01	PIEZA	1.00	0	1.00	
74	02PDHBC01	2461	2461000130	PA0815ED18	Fusible 100 amp harp	5	510.00	510.00	0.00	5	370.00	PIEZA	1.00	0	1.00	
75	02PDHBC01	2461	2461000130	PA0815ED18	Fusible 30 amp harp	5	100.00	100.00	0.00	5	25.00	PIEZA	4.00	0	4.00	
76	02PDHBC01	2461	2461000130	PA0815ED18	Fusible 60 amp harp	5	232.00	232.00	0.00	5	54.00	PIEZA	4.00	0	4.00	
77	02PDHBC01	2461	2461000128	PA0815ED18	Foco bulbo a19 led 9w e27 6500a pack philips	5	97.50	97.50	0.00	5	97.50	PIEZA	1.00	0	1.00	
78	02PDHBC01	2461	2461000214	PA0815ED18	Simon placa madera robe 1iv sutchasis	5	40.50	40.50	0.00	5	40.50	PIEZA	1.00	0	1.00	
79	02PDHBC01	2461	2461000074	PA0815ED18	Simon chasis blanco 3 modcl tornillos	5	9.00	9.00	0.00	5	9.00	PIEZA	1.00	0	1.00	
80	02PDHBC01	2461	2461000152	PA0815ED18	Lamp redonda emp 18w Uolia adir	5	206.00	206.00	0.00	5	103.00	PIEZA	2.00	0	2.00	
81	02PDHBC01	2461	2461000132	PA0835ED18	Gabinete movable im 16 blanco tecnofite	5	1,740.00	1,740.00	0.00	5	290.00	PIEZA	6.00	0	6.00	
82	02PDHBC01	2461	2461000074	PA0835ED18	Chasis de color marfil con tornillos	5	114.76	114.76	0.00	5	8.20	PIEZA	14.00	0	14.00	
83	02PDHBC01	2461	2461000092	PA0835ED18	3/8 Egg cratenwhite louvers 15 pl	5	309.00	309.00	0.00	5	309.00	PIEZA	1.00	0	1.00	
84	02PDHBC01	2461	2461000092	PA0835ED18	3/8 Egg cratenwhite louvers 15 pl	5	309.00	309.00	0.00	5	309.00	PIEZA	1.00	0	1.00	
85	02PDHBC01	2461	2461000014	PA0866ED18	Simon apapador sencillo marfil	5	92.00	92.00	0.00	5	19.00	PIEZA	5.00	0	5.00	
86	02PDHBC01	2461	2461000094	PA0866ED18	Simon contacto pol 2p marfil	5	271.00	271.00	0.00	5	19.50	PIEZA	14.00	0	14.00	
87	02PDHBC01	2461	2461000214	PA0866ED18	Simon modulo ciepo marfil	5	21.50	21.50	0.00	5	4.50	PIEZA	5.00	0	5.00	
88	02PDHBC01	2461	2461000214	PA0866ED18	Simon placa madera robe 2iv sutchasis	5	545.00	545.00	0.00	5	40.50	PIEZA	14.00	0	14.00	
89	02PDHBC01	2461	2461000090	PA0866ED18	Cinta de aislar pvc Omis negra nua	5	41.30	41.30	0.00	5	4.13	PIEZA	10.00	0	10.00	
90	02PDHBC01	2461	2461000008	PA0866ED18	Cable cobre thhn-14 #12 3ms 600v verde 100mts nua	5	708.56	708.56	0.00	5	708.56	PIEZA	1.00	0	1.00	
91	02PDHBC01	2461	2461000128	PA0866ED18	Foco halogeno e-26 53w osram sustituye 75w bombilla	5	29.42	29.42	0.00	5	12.71	PIEZA	2.00	0	2.00	
92	02PDHBC01	2461	2461000128	PA0866ED18	Foco ahorzador diuux el trivisi 30w luz de dia 8000hrs	5	942.80	942.80	0.00	5	47.14	PIEZA	20.00	0	20.00	
93	02PDHBC01	2461	2461000058	PA0866ED18	Caja universal de PVC para canales astro	5	81.04	81.04	0.00	5	6.76	PIEZA	12.00	0	12.00	

No. C	CLAVE DEL ALMACEN	P.P.	CODIGO CABMSDF	CLAVE DEL ARTICULO	CONCEPTO	EXISTENCIA	ENTRADA	SALIDA	SALDO	SALDO EN UNIDAD	PRECIO UNITARIO	UNIDAD DE MEDIDA	MAXIMO	MINIMO	DIFERENCIA	OBSERVACIONES
94	02PDHBC01	2461	2461000008	PA0868ED18	Cable cobre 18hw-is #12 avs 600v- verde 100mts. lusa	\$	708.58 \$	708.58 \$	0.00 \$	0.00 \$	708.58	PIEZA	1.00	0	0	1.00
95	02PDHBC01	2461	2461000094	PA0868ED18	Placa armada con interruptor sencillo línea económica #	\$	210.76 \$	210.76 \$	0.00 \$	0.00 \$	19.18	PIEZA	31.00	0	0	11.00
96	02PDHBC01	2461	2461000084	PA0868ED18	Clavija sencilla 2p. amarilla royer 557	\$	205.90 \$	205.90 \$	0.00 \$	0.00 \$	20.59	PIEZA	6	0	0	10.00
97	02PDHBC01	2461	2461000072	PA0877ED18	Cajachalupa para tablaroca	\$	100.00 \$	100.00 \$	0.00 \$	0.00 \$	10.00	PIEZA	16.00	0	0	10.00
98	02PDHBC01	2461	2461000110	FA0910ED18	Electrodo 6013 3J32"	\$	599.95 \$	599.95 \$	0.00 \$	0.00 \$	599.95	PIEZA	1.00	0	0	1.00
99	02PDHBC02	2461	2461000212	PA0815ED18	Cambio de luz	\$	324.80 \$	324.80 \$	0.00 \$	0.00 \$	324.80	PIEZA	1.00	0	0	1.00
					SUB TOTAL	\$	176,593.47 \$	176,593.47 \$	0.00 \$	0.00 \$		\$				
1	02PDHBC01	2471	2471000036	AM0352ED18	Angulo de 1 1/4 x 1/8	\$	3,244.00 \$	3,244.00 \$	0.00 \$	0.00 \$	181.00	PZA	12.00	0	0	12.00
2	02PDHBC01	2471	2471000108	AM0352ED18	Lamina antiderrapante para escaleras	\$	6,597.01 \$	6,597.01 \$	0.00 \$	0.00 \$	7,199.00	PZA	1.00	0	0	3.00
3	02PDHBC01	2471	2471000158	AM0352ED18	PTR 3 X 2 Verde	\$	4,588.00 \$	4,588.00 \$	0.00 \$	0.00 \$	1,147.00	PZA	4.00	0	0	4.00
4	02PDHBC01	2471	2471000036	AM0352ED18	Angulo de 1 x 1/4	\$	3,154.00 \$	3,154.00 \$	0.00 \$	0.00 \$	245.00	PZA	12.00	0	0	12.00
5	02PDHBC01	2471	2471000162	AM0355ED18	Pija multiusos 8 x 1 Fierro pil-825	\$	31.99 \$	31.99 \$	0.00 \$	0.00 \$	16.00	PZA	2.00	0	0	2.00
6	02PDHBC01	2471	2471000100	AM0360ED18	Prensa troqueladora 2 1/2	\$	69.00 \$	69.00 \$	0.00 \$	0.00 \$	69.00	PZA	1.00	0	0	1.00
7	02PDHBC01	2471	2471000100	AM0360ED18	Prensa troqueladora 2 1/2	\$	69.00 \$	69.00 \$	0.00 \$	0.00 \$	69.00	PZA	1.00	0	0	1.00
8	02PDHBC01	2471	2471000158	AM0362ED18	Perfil R-200	\$	7,247.68 \$	7,247.68 \$	0.00 \$	0.00 \$	379.44	PZA	22.00	0	0	22.00
9	02PDHBC01	2471	2471000158	AM0362ED18	Perfil R-300	\$	1,292.24 \$	1,292.24 \$	0.00 \$	0.00 \$	646.12	PZA	2.00	0	0	2.00
10	02PDHBC01	2471	2471000132	AM0364ED18	Angulo al 3.2 x 38.1 x 38.1 x 3.660mm	\$	286.90 \$	286.90 \$	0.00 \$	0.00 \$	78.39	M1	3.84	0	0	3.66
11	02PDHBC01	2471	2471000206	AM0364ED18	Tornillo hexa A.C. inox cc 1/4 x 1 1/2 c/rica y R presion	\$	133.40 \$	133.40 \$	0.00 \$	0.00 \$	5.34	PZA	21.00	0	0	25.00
12	02PDHBC01	2471	2471000132	AM0365ED18	Baliente c/2 venas	\$	216.75 \$	216.75 \$	0.00 \$	0.00 \$	216.75	PZA	1.00	0	0	1.00
13	02PDHBC01	2471	2471000180	AM0365ED18	Remache pop #54	\$	24.33 \$	24.33 \$	0.00 \$	0.00 \$	24.33	PZA	1.00	0	0	1.00
14	02PDHBC01	2471	2471000062	AM0374ED18	Extensión corrog lavifre x larga	\$	84.49 \$	84.49 \$	0.00 \$	0.00 \$	84.49	PZA	1.00	0	0	1.00
15	02PDHBC01	2471	2471000238	AM0378ED18	Metro tubo galvanizado 102 mm	\$	328.86 \$	328.86 \$	0.00 \$	0.00 \$	365.40	PZA	0.90	0	0	0.90
16	02PDHBC01	2471	2471000238	AM0378ED18	Rosca en tubo ced 40 102 mm	\$	104.40 \$	104.40 \$	0.00 \$	0.00 \$	57.70	PZA	2.00	0	0	2.00
17	02PDHBC01	2471	2471000072	AM0378ED18	Cople acero negro liso 102 mm	\$	221.99 \$	221.99 \$	0.00 \$	0.00 \$	221.99	PZA	1.00	0	0	1.00
18	02PDHBC01	2471	2471000132	AM0380ED18	Te principal pintada de 3.66 mt x p	\$	1,475.88 \$	1,475.88 \$	0.00 \$	0.00 \$	122.99	PZA	12.00	0	0	12.00
19	02PDHBC01	2471	2471000132	AM0380ED18	Te conectora pintada de 0.61 mt	\$	1,065.00 \$	1,065.00 \$	0.00 \$	0.00 \$	1,065.00	PZA	1.00	0	0	1.00
20	02PDHBC01	2471	2471000132	AM0380ED18	Te conectora pintada de 1.22 mt x p	\$	431.88 \$	431.88 \$	0.00 \$	0.00 \$	35.99	PZA	17.00	0	0	17.00
21	02PDHBC01	2471	2471000132	AM0380ED18	Te conectora pintada de 0.61 mt x p	\$	359.99 \$	359.99 \$	0.00 \$	0.00 \$	18.00	PZA	20.00	0	0	20.00
22	02PDHBC01	2471	2471000242	AM0393ED18	Kit de tubería y abrazadera hidráulica	\$	1,392.00 \$	1,392.00 \$	0.00 \$	0.00 \$	1,392.00	PZA	1.00	0	0	1.00
23	02PDHBC01	2471	2471000066	AM0403ED18	Clavo con cabeza STD 2 1/2 x 20	\$	35.50 \$	35.50 \$	0.00 \$	0.00 \$	35.50	PIEZA	3.00	0	0	3.00
24	02PDHBC01	2471	2471000066	AM0403ED18	Clavo P/concreto 2 1/22 galv 500 g	\$	28.50 \$	28.50 \$	0.00 \$	0.00 \$	28.50	PIEZA	3.00	0	0	3.00
25	02PDHBC01	2471	2471000066	AM0403ED18	Clavo P/concreto 2 1/22 galv 500 g	\$	28.50 \$	28.50 \$	0.00 \$	0.00 \$	28.50	PIEZA	1.00	0	0	1.00
26	02PDHBC01	2471	2471000240	AM0437ED18	Tuerca para rin	\$	556.80 \$	556.80 \$	0.00 \$	0.00 \$	93.80	PIEZA	6.00	0	0	6.00
27	02PDHBC01	2471	2471000240	AM0476ED18	Tuerca para rin	\$	276.40 \$	276.40 \$	0.00 \$	0.00 \$	34.80	PIEZA	8.00	0	0	8.00
28	02PDHBC01	2471	2471000206	AM0566ED18	Tornillos	\$	185.60 \$	185.60 \$	0.00 \$	0.00 \$	97.60	PIEZA	2.00	0	0	2.00
29	02PDHBC01	2471	2471000206	AM0514ED18	Tornillo	\$	301.60 \$	301.60 \$	0.00 \$	0.00 \$	71.30	PIEZA	4.00	0	0	4.00

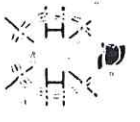

Heroico Cuerpo de Bomberos de la CDMX
 Dirección General
 Dirección Administrativa
 Subdirección de Recursos Materiales y Servicios Generales
 JU D de Almacenes e Inventarios

INFORME DEL MOVIMIENTO DE EXISTENCIAS EN ALMACEN
 ENTIDAD ADMINISTRATIVA DE RECURSOS MATERIALES Y SERVICIOS GENERALES
 TRIMESTRE V AÑO SEGUUNDO TRIMESTRE DEL 2018

CD

No. C	CLAVE DEL ALMACEN	P P	CODIGO CABMSDF	CLAVE DEL ARTICULO	CONCEPTO	EXISTENCIA	ENTRADA	SAIDA	SAUDO	SAUDO EN UNIDAD	PRECIO UNITARIO	UNIDAD DE MEDIDA	MAXIMO	MINIMO	DIFERENCIA	OBSERVACIONES
30	02PDHBC01	2471	2471000206	AM0652ED18	Tomillos	5	229.20	129.20	5	0.00	69.60	PIEZA	2.00	0	2.00	
31	02PDHBC01	2471	2471000902	AM0658ED18	Abrazadera	5	22.20	22.20	5	0.00	11.60	PIEZA	2.00	0	2.00	
32	02PDHBC01	2471	2471000206	AM0611ED18	Terminal para mujer	5	360.00	360.00	5	0.00	720.00	PIEZA	2.00	0	2.00	
33	02PDHBC01	2471	2471000906	AM0628ED18	Kg Clavo 4" STD	5	67.00	67.00	5	0.00	33.50	Kg	2.00	0	2.00	
34	02PDHBC01	2471	2471000018	AM0628ED18	Kg Alambre rec.	5	40.00	40.00	5	0.00	30.00	Kg	2.00	0	2.00	
35	02PDHBC01	2471	2471000246	AM0632ED18	Portavaso cepillero acabado	5	202.00	202.00	5	0.00	134.00	PIEZA	3.00	0	3.00	
36	02PDHBC01	2471	2471000246	AM0632ED18	Jabonera dia para lavado	5	630.00	630.00	5	0.00	100.00	PIEZA	6.00	0	6.00	
37	02PDHBC01	2471	2471000062	AM0632ED18	Cespol PVC para lavado	5	164.00	164.00	5	0.00	57.00	PIEZA	2.00	0	2.00	
38	02PDHBC01	2471	2471000152	AM0634ED18	Pijas para wc	5	12.08	12.08	5	0.00	13.08	MT	1.00	0	1.00	
39	02PDHBC01	2471	2471000136	AM0636ED18	Spud 3/8 mm bronce para wc	5	130.00	130.00	5	0.00	130.00	PIEZA	1.00	0	1.00	
40	02PDHBC01	2471	2471000062	AM0636ED18	Cespol PVC para lavado	5	490.00	490.00	5	0.00	45.00	PIEZA	10.00	0	10.00	
41	02PDHBC01	2471	2471000136	AM0636ED18	Conector rosca int 13mm cobre	5	69.00	69.00	5	0.00	23.00	PIEZA	3.00	0	3.00	
42	02PDHBC01	2471	2471000206	AM0639ED18	Tomillo pinalcal philips 2.8 x 1 p	5	13.20	13.20	5	0.00	2.20	PIEZA	6.00	0	6.00	
43	02PDHBC01	2471	2471000206	AM0639ED18	Sujetador manriosa 1/4	5	28.00	28.00	5	0.00	7.00	PIEZA	4.00	0	4.00	
44	02PDHBC01	2471	2471000136	AM0639ED18	Codo 1 1/2 x 90 cob	5	90.00	90.00	5	0.00	9.00	PIEZA	10.00	0	10.00	
45	02PDHBC01	2471	2471000206	AM0639ED18	Sujetador manriosa 3/16	5	50.00	50.00	5	0.00	5.00	PIEZA	10.00	0	10.00	
46	02PDHBC01	2471	2471000136	AM0639ED18	Reduccion campana 1 x 1/2	5	30.00	30.00	5	0.00	30.00	PIEZA	1.00	0	1.00	
47	02PDHBC01	2471	2471000136	AM0639ED18	Cable 1/2 hco	5	10.00	10.00	5	0.00	10.00	PIEZA	1.00	0	1.00	
48	02PDHBC01	2471	2471000132	AM0639ED18	Riel superior de tubo	5	384.95	384.95	5	0.00	384.95	PIEZA	1.00	0	1.00	
49	02PDHBC01	2471	2471000132	AM0639ED18	Jaladera tipo estante 10 cm	5	27.45	27.45	5	0.00	4.57	PIEZA	6.00	0	6.00	
50	02PDHBC01	2471	2471000132	AM0639ED18	Carr P/Bsno Iberica alta	5	61.95	61.95	5	0.00	10.33	PIEZA	6.00	0	6.00	
51	02PDHBC01	2471	2471000180	AM0639ED18	Remache pop #54	5	48.67	48.67	5	0.00	24.33	PIEZA	2.00	0	2.00	
52	02PDHBC01	2471	2471000132	AM0639ED18	Guia p/Bsno	5	398.91	398.91	5	0.00	132.30	PIEZA	3.00	0	3.00	
53	02PDHBC01	2471	2471000132	AM0639ED18	Marco semi lujo	5	959.09	959.09	5	0.00	191.82	PIEZA	5.00	0	5.00	
54	02PDHBC01	2471	2471000240	AM0639ED18	Tuerca union de Z"	5	2.656.40	2.656.40	5	0.00	531.28	PIEZA	5.00	0	5.00	
55	02PDHBC01	2471	2471000158	AM0639ED18	Perfil c 150 c14"	5	1.712.16	1.712.16	5	0.00	428.04	PIEZA	4.00	0	4.00	
56	02PDHBC01	2471	2471000710	AM0710ED18	Tuerca para ran	5	417.60	417.60	5	0.00	17.40	PIEZA	24.00	0	24.00	
57	02PDHBC01	2471	2471000072	AM077ED18	Cable de 1"	5	143.04	143.04	5	0.00	16.70	PIEZA	10.00	0	10.00	
58	02PDHBC01	2471	2471000302	AM077ED18	Conector de 1"	5	81.64	81.64	5	0.00	20.42	PIEZA	4.00	0	4.00	
59	02PDHBC01	2471	2471000070	AM077ED18	Codo de 1"	5	159.82	159.82	5	0.00	79.81	PIEZA	2.00	0	2.00	
60	02PDHBC01	2471	2471000216	AM077ED18	Atajo de tubo presado 3/4	5	111.34	111.34	5	0.00	37.12	PIEZA	3.00	0	3.00	
61	02PDHBC01	2471	2471000216	AM077ED18	Atajo de tubo de pvc presado 1/2"	5	100.22	100.22	5	0.00	33.41	PIEZA	3.00	0	3.00	
62	02PDHBC01	2471	2471000302	AM077ED18	Conector de 1/2"	5	278.40	278.40	5	0.00	5.57	PIEZA	50.00	0	50.00	
63	02PDHBC01	2471	2471000302	AM077ED18	Conector de 3/4"	5	371.20	371.20	5	0.00	7.42	PIEZA	50.00	0	50.00	
64	02PDHBC01	2471	2471000002	AM077ED18	Abrazadera de 1/2	5	181.60	181.60	5	0.00	3.71	PIEZA	50.00	0	50.00	
65	02PDHBC01	2471	2471000002	AM077ED18	Abrazadera de 3/4	5	312.80	312.80	5	0.00	6.50	PIEZA	50.00	0	50.00	

CDMX

No. C	CLAVE DEL ALMACÉN	PP.	CODIGO CABMSDF	CLAVE DEL ARTICULO	CONCEPTO	EXISTENCIA	ENTRADA	SALIDA	SALDO	SALDO EN UNIDAD	PRECIO UNITARIO	UNIDAD DE MEDIDA	MAXIMO	MINIMO	DEFERENCIA	OBSERVACIONES
66	02PDHBC01	2471	2471000162	AM0777ED18	Pijas para tablaroca	\$	\$	\$ 371.20	\$	\$	0.00	1.86 PIEZA	200.00	0	200.00	
67	02PDHBC01	2471	2471000238	AM0777ED18	Tubo galvanizado	\$	\$	1,810.85	\$	\$	0.00	262.76 PIEZA	7.00	0	7.00	
68	02PDHBC01	2471	2471000402	AM0777ED18	Hoja de tablaroca	\$	\$	5,526.75	\$	\$	0.00	239.41 PIEZA	23.00	0	23.00	
69	02PDHBC01	2471	2471000172	AM0777ED18	Postlew de 6.35x3.05 calibre 20	\$	\$	18,005.06	\$	\$	0.00	202.30 PIEZA	89.00	0	89.00	
70	02PDHBC01	2471	2471000802	AM0787ED18	Hoja de tablaroca verde	\$	\$	1,344.07	\$	\$	0.00	308.80 PIEZA	5.00	0	5.00	
71	02PDHBC01	2471	2471000150	AM0787ED18	Canal de amarre x calibre 26 6.35x3.305	\$	\$	2,816.07	\$	\$	0.00	70.40 PIEZA	40.00	0	40.00	
72	02PDHBC01	2471	2471000036	AM0787ED18	Angulo de amarre calibre 26	\$	\$	799.94	\$	\$	0.00	40.00 PIEZA	20.00	0	20.00	
73	02PDHBC01	2471	2471000258	AM0787ED18	Canal de amarree calibre 26 6.35x 3.305	\$	\$	2,060.86	\$	\$	0.00	73.60 PIEZA	28.00	0	28.00	
74	02PDHBC01	2471	2471000206	AM0787ED18	Tomillo para metal de 1/2"	\$	\$	41.34	\$	\$	0.00	0.02 PIEZA	2000.00	0	2000.00	
75	02PDHBC01	2471	2471000206	AM0787ED18	Millares de tornillos para dupock	\$	\$	4,176.05	\$	\$	0.00	1,392.02 MILLAR	3.00	0	3.00	
76	02PDHBC01	2471	2471000006	AM0797ED18	Alambre galvanizado calibre 14.5	\$	\$	264.71	\$	\$	0.00	52.94 KGR	5.00	0	5.00	
77	02PDHBC01	2471	2471000006	AM0797ED18	Alambre galvanizado calibre 14.5	\$	\$	6,298.75	\$	\$	0.00	108.60 KGR	54.00	0	54.00	
78	02PDHBC01	2471	2471000066	AM0797ED18	Clavos de 3/8" para acero	\$	\$	107.65	\$	\$	0.00	53.82 CAVA	2.00	0	2.00	
79	02PDHBC01	2471	2471000006	AM0797ED18	Alambre galvanizado calibre 18	\$	\$	133.17	\$	\$	0.00	65.59 KGR	2.00	0	2.00	
80	02PDHBC01	2471	2471000162	AM0797ED18	Millares de pija a 1 de 1"	\$	\$	508.88	\$	\$	0.00	168.63 MILLAR	3.00	0	3.00	
81	02PDHBC01	2471	2471000066	AM0797ED18	Cajas de 1000 clavos con anacia 1 1/4"	\$	\$	962.15	\$	\$	0.00	320.72 MILLAR	3.00	0	3.00	
82	02PDHBC01	2471	2741000008	AM0797ED18	Soga de 3/4	\$	\$	534.53	\$	\$	0.00	135.63 KGR	4.00	0	4.00	
83	02PDHBC01	2471	2471000232	AM0820ED18	Tubo galvanizado 19mm	\$	\$	285.00	\$	\$	0.00	95.00 PIEZA	3.00	0	3.00	
84	02PDHBC01	2471	2471000206	AM0828ED18	Tomillo pbanco	\$	\$	17,800.00	\$	\$	0.00	3,200.00 PIEZA	4.00	0	4.00	
85	02PDHBC01	2471	2471000262	AM0832ED18	Valvula de globo con brida de 4.2 1/2	\$	\$	17,599.98	\$	\$	0.00	3,520.00 PIEZA	5.00	0	5.00	
86	02PDHBC01	2471	2471000232	AM0842ED18	Tubo de cobre tipo 1.1-3cm x 6.10	\$	\$	12,149.90	\$	\$	0.00	809.99 PIEZA	15.00	0	15.00	
87	02PDHBC01	2471	2471000072	AM0842ED18	Conexión t aislado para 1/2 cobre	\$	\$	1,100.03	\$	\$	0.00	73.34 PIEZA	15.00	0	15.00	
88	02PDHBC01	2471	2471000072	AM0842ED18	conex de aislamiento p2/4 cobre	\$	\$	1,155.19	\$	\$	0.00	77.01 PIEZA	15.00	0	15.00	
89	02PDHBC01	2471	2471000232	AM0842ED18	Tubo de cobre tipo m para agua 3/4 1 m	\$	\$	2,489.94	\$	\$	0.00	166.00 PIEZA	15.00	0	15.00	
90	02PDHBC01	2471	2471000072	AM0842ED18	Conexión externa f 604 25 mm e 10	\$	\$	1,140.05	\$	\$	0.00	76.00 PIEZA	15.00	0	15.00	
91	02PDHBC01	2471	2471000072	AM0842ED18	Cople cobre 90 2	\$	\$	1,469.95	\$	\$	0.00	98.00 PIEZA	15.00	0	15.00	
92	02PDHBC01	2471	2471000240	AM0842ED18	Tuerca union f 733 25mm	\$	\$	4,550.10	\$	\$	0.00	182.00 PIEZA	25.00	0	25.00	
93	02PDHBC01	2471	2471000070	AM0842ED18	Codo cobre 90 2	\$	\$	6,339.86	\$	\$	0.00	316.99 PIEZA	20.00	0	20.00	
94	02PDHBC01	2471	2471000232	AM0842ED18	Tubo de cobre tipo m para agua 1/2 6m	\$	\$	8,100.05	\$	\$	0.00	540.00 PIEZA	15.00	0	15.00	
95	02PDHBC01	2471	2471000162	AM0847ED18	Pija 10x3	\$	\$	14.96	\$	\$	0.00	1.50 PIEZA	10.00	0	10.00	
96	02PDHBC01	2471	2471000002	AM0847ED18	Abrazadera omega 2	\$	\$	57.01	\$	\$	0.00	13.00 PIEZA	4.00	0	4.00	
97	02PDHBC01	2471	2471000002	AM0847ED18	Abrazadera sin fin	\$	\$	20.00	\$	\$	0.00	10.00 PIEZA	2.00	0	2.00	
98	02PDHBC01	2471	2471000136	AM0847ED18	Codos 13x90 cu	\$	\$	90.07	\$	\$	0.00	9.00 PIEZA	10.00	0	10.00	
99	02PDHBC01	2471	2471000232	AM0849ED18	Termopar calentador automatico	\$	\$	160.08	\$	\$	0.00	160.08 PIEZA	1.00	0	1.00	
100	02PDHBC01	2471	2471000062	AM0854ED18	Cespil pvc para lavabo	\$	\$	450.00	\$	\$	0.00	45.00 PIEZA	10.00	0	10.00	
101	02PDHBC01	2471	2471000114	AM0857ED18	Lamina lisa galvanizada 1-101 3.05	\$	\$	7,099.20	\$	\$	0.00	709.92 PIEZA	10.00	0	10.00	



Heroico Cuerpo de Bomberos de la COMX
 Dirección General
 Dirección Administrativa
 Subdirección de Recursos Materiales y Servicios Generales
 JUD de Almacenes e Inventarios.

FORME DEL 1. MOVIMIENTOS DE EXISTENCIAS EN ALMACEN
 UNIDAD ADMINISTRATIVA HEROICO CUERPO DE BOMBEROS COMX.
 TRIMESTRE Y AÑO SEGUNDO TRIMESTRE DEL 2018

No. C	CLAVE DEL ALMACEN	P.P	CODIGO CABMSDF	CLAVE DEL ARTICULO	CONCEPTO	EXISTENCIA	ENTRADA	SAIDA	SALDO	SALDO EN UNIDAD	PRECIO UNITARIO	UNIDAD DE MEDIDA	MAXIMO	MINIMO	DIFERENCIA	OBSERVACIONES
102	02PDHBC01	2471	2471000158	AM0858ED18	Perfil 1.200 c/18	5	1,385.28	1,385.28	0.00	5	311.32	PIEZA	400	0	400	
103	02PDHBC01	2471	2471000006	AM0858ED18	Rello lambré	5	124.00	124.00	0.00	5	62.00	PIEZA	700	0	700	
104	02PDHBC01	2471	2471000162	AM0858ED18	Paq pila 10x2 1/2 50pzas	5	50.00	50.00	0.00	5	30.00	PIEZA	100	0	100	
105	02PDHBC01	2471	2471000188	AM0858ED18	Soporte lavabo	5	40.00	40.00	0.00	5	20.00	PIEZA	200	0	200	
106	02PDHBC01	2471	2471000136	AM0858ED18	Reduccion 1/2 x 1	5	20.00	20.00	0.00	5	20.00	PIEZA	100	0	100	
107	02PDHBC01	2471	2471000136	AM0858ED18	Codo 1 3/8	5	45.01	45.01	0.00	5	9.00	PIEZA	500	0	500	
108	02PDHBC01	2471	2471000162	AM0858ED18	Caja pila	5	66.00	66.00	0.00	5	43.00	PIEZA	200	0	200	
109	02PDHBC01	2471	2471000150	AM0858ED18	Niple terminal	5	20.00	20.00	0.00	5	20.00	PIEZA	100	0	100	
110	02PDHBC01	2471	2471000400	AM0858ED18	Regulador 1 via	5	150.00	150.00	0.00	5	150.00	PIEZA	100	0	100	
111	02PDHBC01	2471	2471000132	AM0857ED18	Broche de emb rresapano 1:201 p/2" natural	5	477.68	477.68	0.00	5	59.71	PIEZA	800	0	800	
112	02PDHBC01	2471	2471000132	AM0857ED18	Cuna chca cristal	5	363.78	363.78	0.00	5	60.63	KGR	600	0	600	
113	02PDHBC01	2471	2471000206	AM0857ED18	Tornillo para madera 10x2 nat 146pza	5	56.35	56.35	0.00	5	56.35	PIED	100	0	100	
114	02PDHBC01	2471	24710000162	AM0857ED18	Pila de 8x1 1/2 c/1 natural (100pzas)	5	62.80	62.80	0.00	5	31.40	CTO	200	0	200	
115	02PDHBC01	2471	2471000132	AM0857ED18	Mullon de 2" s/a	5	489.18	489.18	0.00	5	244.59	PIEZA	200	0	200	
116	02PDHBC01	2471	2471000132	AM0857ED18	Zocio cabzal de 2" natural	5	1,469.30	1,469.30	0.00	5	293.86	PIEZA	500	0	500	
117	02PDHBC01	2471	2471000132	AM0857ED18	Traslape puerta de 2" 6.10 mis nat	5	1,091.04	1,091.04	0.00	5	272.76	PIEZA	400	0	400	
118	02PDHBC01	2471	2471000132	AM0857ED18	Poste liso de 2" 6.10mi nat	5	848.48	848.48	0.00	5	212.12	PIEZA	400	0	400	
119	02PDHBC01	2471	2471000132	AM0857ED18	Cerro oxo de 2" nat	5	1,017.58	1,017.58	0.00	5	508.79	PIEZA	200	0	200	
120	02PDHBC01	2471	2471000132	AM0857ED18	Chambriana de 2" nat	5	1,631.70	1,631.70	0.00	5	326.34	PIEZA	500	0	500	
121	02PDHBC01	2471	2471000132	AM0857ED18	Riel interior de 2" nat	5	665.31	665.31	0.00	5	228.44	PIEZA	300	0	300	
122	02PDHBC01	2471	2471000346	AM0859ED18	Juego accesorios urrea satin	5	3,600.00	3,600.00	0.00	5	1,800.00	PIEZA	200	0	200	
123	02PDHBC01	2471	2471000346	AM0859ED18	Juego maraerl cruceta grande satin	5	800.00	800.00	0.00	5	400.00	PIEZA	200	0	200	
124	02PDHBC01	2471	2471000062	AM0859ED18	Cespol purpura lavabo	5	90.00	90.00	0.00	5	45.00	PIEZA	200	0	200	
125	02PDHBC01	2471	2471000162	AM0870ED18	Pila p/ysso 5/8x1	5	109.00	109.00	0.00	5	10.90	CTO	1000	0	1000	
126	02PDHBC01	2471	2471000162	AM0870ED18	Pila p/ysso 5/8x1 1/4	5	115.50	115.50	0.00	5	11.55	CTO	1000	0	1000	
127	02PDHBC01	2471	2471000162	AM0870ED18	Pila p/ysso 5/8x1 5/8	5	150.00	150.00	0.00	5	15.00	CTO	1000	0	1000	
128	02PDHBC01	2471	2471000132	AM0873ED18	Angulo perimet pintado 7/8 x 7/8	5	2,769.00	2,769.00	0.00	5	2,769.00	CAJA	100	0	100	
129	02PDHBC01	2471	2471000132	AM0873ED18	Te principal pintada de 3.66 mt x p	5	2,450.00	2,450.00	0.00	5	2,450.00	CAJA	100	0	100	
130	02PDHBC01	2471	2471000132	AM0873ED18	Te conectora pintada de 1.22 mt x p	5	2,128.99	2,128.99	0.00	5	2,128.99	CAJA	100	0	100	
131	02PDHBC01	2471	2471000132	AM0873ED18	Te conectora pintada de 0.61 mt	5	1,065.00	1,065.00	0.00	5	1,065.00	CAJA	100	0	100	
132	02PDHBC01	2471	2471000308	AM0876ED18	Comta canasta laminatica	5	320.00	320.00	0.00	5	160.00	PIEZA	200	0	200	
133	02PDHBC01	2471	2471000062	AM0876ED18	Cespol de plomo para lregadero	5	640.00	640.00	0.00	5	160.00	PIEZA	400	0	400	
134	02PDHBC01	2471	2471000206	AM0879ED18	Supelador maiposa 3/16	5	48.00	48.00	0.00	5	6.00	PIEZA	800	0	800	
135	02PDHBC01	2471	2471000004	AM0894ED18	Adaptador nhsi a p/1 2.5 3/2 a 1 1/2	5	788.16	788.16	0.00	5	788.16	PIEZA	100	0	100	
136	02PDHBC01	2471	2471000070	AM0904ED18	Conexion codo para flujo de aire	5	406.00	406.00	0.00	5	406.00	PIEZA	100	0	100	
137	02PDHBC01	2471	2471000206	AM0921ED18	Tornillos completos	5	172.00	172.00	0.00	5	172.00	PIEZA	100	0	100	

CDM

Y CD

No. C	CLAVE DEL ALMACÉN	P.P.	CODIGO CABMSDF	CLAVE DEL ARTICULO	CONCEPTO	EXISTENCIA	ENTRADA	SALIDA	SALDO	SALDO EN UNIDAD	PRECIO UNITARIO	UNIDAD DE MEDIDA	MAXIMO	MINIMO	DEFERENCIA	OBSERVACIONES
13	02PDHBC01	2471	2471000206	AM0921ED18	Tornillos completos	\$	\$ 174.00	\$	\$ 174.00	0.00	\$ 174.00	PIEZA	1.00	0	1.00	
					SUB TOTAL	\$	\$ 200,153.83	\$	\$ 200,153.83	0.00						
1	02PDHBC01	2481	2481000076	MC0351ED18	Loseta 20 x 20 Cubic gris	\$	\$ 3,622.76	\$	\$ 3,622.76	0.00	\$ 142.01	PZA	73.50	0	73.50	
2	02PDHBC01	2481	2481000076	MC0351ED18	Loseta 33 x 33 calaham beige	\$	\$ 4,434.51	\$	\$ 4,434.51	0.00	\$ 107.35	PZA	41.31	0	41.31	
3	02PDHBC01	2481	2481000042	MC0355ED18	Chapa 549 phillips	\$	\$ 516.09	\$	\$ 516.09	0.00	\$ 246.05	PZA	2.06	0	2.06	
4	02PDHBC01	2481	2481000088	MC0595ED18	Kit de persiana 4.80x1.90	\$	\$ 18,320.00	\$	\$ 18,320.00	0.00	\$ 9,160.00	KIT	2.00	0	2.00	
5	02PDHBC01	2481	2481000092	MC0645ED18	Placa 15 x 15 1/4"	\$	\$ 152.01	\$	\$ 152.01	0.00	\$ 38.00	PIEZA	4.00	0	4.00	
6	02PDHBC01	2481	2481000092	MC0645ED18	Placa 4 x 8 1/4	\$	\$ 4,143.00	\$	\$ 4,143.00	0.00	\$ 4,143.00	PIEZA	1.00	0	1.00	
					SUB TOTAL	\$	\$ 31,208.36	\$	\$ 31,208.36	0.00						
1	02PDHBC01	2491	2491000054	OM0317ED18	Kit afinacion Kodiac	\$	\$ 2,552.00	\$	\$ 2,552.00	0.00	\$ 2,552.00	KIT	1.00	0	1.00	
2	02PDHBC01	2491	2491000031	OM0318ED18	Pasta Novoline	\$	\$ 340.00	\$	\$ 340.00	0.00	\$ 340.00	GALON	1.00	0	1.00	
3	02PDHBC01	2491	2491000054	OM0320ED18	Kit afinacion Kodiac	\$	\$ 4,060.00	\$	\$ 4,060.00	0.00	\$ 4,060.00	PIEZA	1.00	0	1.00	
4	02PDHBC01	2491	2491000054	OM0321ED18	Kit afinacion Kodiac	\$	\$ 4,060.00	\$	\$ 4,060.00	0.00	\$ 4,060.00	PIEZA	1.00	0	1.00	
5	02PDHBC01	2491	2491000042	OM0353ED18	Paq 3 bandas de lija 3 x 21 med	\$	\$ 98.99	\$	\$ 98.99	0.00	\$ 98.99	PIEZA	1.00	0	1.00	
6	02PDHBC01	2491	2491000042	OM0353ED18	Paq 3 bandas de lija 3 x 18 med	\$	\$ 95.00	\$	\$ 95.00	0.00	\$ 95.00	PIEZA	1.00	0	1.00	
7	02PDHBC01	2491	2491000042	OM0353ED18	Paq 3 bandas de lija 3 x 18 fin	\$	\$ 89.00	\$	\$ 89.00	0.00	\$ 89.00	PIEZA	1.00	0	1.00	
8	02PDHBC01	2491	2491000068	OM0354ED18	Flash coat negro	\$	\$ 275.40	\$	\$ 275.40	0.00	\$ 137.70	LT	2.00	0	2.00	
9	02PDHBC01	2491	2491000042	OM0354ED18	Lija p/madera fandeli 60-112 (81)	\$	\$ 28.00	\$	\$ 28.00	0.00	\$ 7.00	PZA	4.00	0	4.00	
10	02PDHBC01	2491	2491000042	OM0354ED18	Lija de agua fandeli 240	\$	\$ 14.00	\$	\$ 14.00	0.00	\$ 7.00	PZA	2.00	0	2.00	
11	02PDHBC01	2491	2491000016	OM0366ED18	Redimix cubeta 28 kg	\$	\$ 345.00	\$	\$ 345.00	0.00	\$ 345.00	PZA	1.00	0	1.00	
12	02PDHBC01	2491	2491000102	OM0366ED18	Comex Thinner (litros)	\$	\$ 122.99	\$	\$ 122.99	0.00	\$ 122.99	PZA	1.00	0	1.00	
13	02PDHBC01	2491	2491000068	OM0366ED18	Velmar secado rapido negro (L.R)	\$	\$ 391.00	\$	\$ 391.00	0.00	\$ 391.00	PZA	1.00	0	1.00	
14	02PDHBC01	2491	2491000064	OM0366ED18	Comex 100 primario gris claro 4(lit)	\$	\$ 441.00	\$	\$ 441.00	0.00	\$ 441.00	PZA	1.00	0	1.00	
15	02PDHBC01	2491	2491000006	OM0366ED18	Plastiprotector uso rudo comex 10 mt	\$	\$ 93.85	\$	\$ 93.85	0.00	\$ 31.95	PZA	3.00	0	3.00	
16	02PDHBC01	2491	2491000120	OM0366ED18	Éxito brocha rubi de 4" (Nj)	\$	\$ 57.50	\$	\$ 57.50	0.00	\$ 57.50	PZA	1.00	0	1.00	
17	02PDHBC01	2491	2491000102	OM0371ED18	Comex thinner estandar eph (litros)	\$	\$ 122.99	\$	\$ 122.99	0.00	\$ 122.99	PZA	1.00	0	1.00	
18	02PDHBC01	2491	2491000034	OM0404ED18	Acriton 4 años rojo 19 lts	\$	\$ 7,841.60	\$	\$ 7,841.60	0.00	\$ 1,960.40	PZA	4.00	0	4.00	
19	02PDHBC01	2491	2491000020	OM0489ED18	Pintura color rojo galon	\$	\$ 20,202.42	\$	\$ 20,202.42	0.00	\$ 2,917.20	PIEZA	7.00	0	7.00	
20	02PDHBC01	2491	2491000020	OM0489ED18	Pintura color blanco galon	\$	\$ 8,711.88	\$	\$ 8,711.88	0.00	\$ 2,177.97	PIEZA	4.00	0	4.00	
21	02PDHBC01	2491	2491000022	OM0489ED18	Pintura aerosol	\$	\$ 263.97	\$	\$ 263.97	0.00	\$ 65.99	PIEZA	4.00	0	4.00	
22	02PDHBC01	2491	2491000100	OM0489ED18	Reductor 18022	\$	\$ 4,662.30	\$	\$ 4,662.30	0.00	\$ 651.76	PIEZA	7.00	0	7.00	
23	02PDHBC01	2491	2491000102	OM0489ED18	Calibrador	\$	\$ 5,197.45	\$	\$ 5,197.45	0.00	\$ 742.49	PIEZA	7.00	0	7.00	
24	02PDHBC01	2491	2491000102	OM0489ED18	Kristalyn con calibrador	\$	\$ 9,801.00	\$	\$ 9,801.00	0.00	\$ 1,633.50	PIEZA	6.00	0	6.00	
25	02PDHBC01	2491	2491000042	OM0489ED18	Lija cristal	\$	\$ 858.30	\$	\$ 858.30	0.00	\$ 21.46	PIEZA	40.00	0	40.00	
26	02PDHBC01	2491	2491000100	OM0489ED18	Thinner STD	\$	\$ 860.01	\$	\$ 860.01	0.00	\$ 660.01	PIEZA	1.00	0	1.00	
27	02PDHBC01	2491	2491000102	OM0489ED18	Comex thinner negro	\$	\$ 24,008.71	\$	\$ 24,008.71	0.00	\$ 2,182.61	PIEZA	11.00	0	11.00	



Herico Cuerpo de Bomberos de la CDMX
 Dirección General
 Dirección Administrativa
 Subdirección de Recursos Materiales y Servicios Generales
 JU D de Almacenes e Inventarios.

ANEXO DA1. MOVIMIENTOS DE EXISTENCIAS EN ALMACEN
 UNIDAD ADMINISTRATIVA HERICO CUERPO DE BOMBEROS CDMX
 PRIMER SEMESTRE Y AÑO SECONDO TRIMESTRE DEL 2018

Nº. C	CLAVE DEL ALMACEN	P.P.	CODIGO CABMSDF	CLAVE DEL ARTICULO	CONCEPTO	EXISTENCIA	ENTRADA	SAUDA	SALDO	SALDO EN UNIDAD	PRECIO UNITARIO	UNIDAD DE MEDIDA	MAXIMO	MINIMO	DIFERENCIA	OBSERVACIONES
28	02PDHBC01	2491	2491000064	OM06489ED18	Primer universal	5	404.50	404.50	0.00	5	404.50	PIEZA	1.00	0	1.00	
29	02PDHBC01	2491	2491000042	OM0489ED18	Lija de agua Fandeli 240	5	461.64	461.64	0.00	5	11.54	PIEZA	60.00	0	40.00	
30	02PDHBC01	2491	2491000042	OM0489ED18	Lija 3m	5	99.02	99.02	0.00	5	24.75	PIEZA	4.00	0	4.00	
31	02PDHBC01	2491	2491000090	OM0489ED18	Plaste	5	2,752.89	2,752.89	0.00	5	378.36	PIEZA	8.00	0	8.00	
32	02PDHBC01	2491	2491000084	OM0489ED18	Primer negro	5	4,024.50	4,024.50	0.00	5	4,024.50	PIEZA	1.00	0	1.00	
33	02PDHBC01	2491	2491000084	OM0489ED18	Primer de relinco	5	1,608.73	1,608.73	0.00	5	526.26	PIEZA	3.00	0	3.00	
34	02PDHBC01	2491	2491000090	OM0629ED18	Galón plastie	5	667.00	667.00	0.00	5	667.00	PIEZA	1.00	0	1.00	
35	02PDHBC01	2491	2491000148	OM0629ED18	Galón de refrenador	5	336.40	336.40	0.00	5	336.40	PIEZA	1.00	0	1.00	
36	02PDHBC01	2491	2491000042	OM0629ED18	Lija	5	319.00	319.00	0.00	5	6.38	PIEZA	50.00	0	50.00	
37	02PDHBC01	2491	2491000114	PA0648ED18	Silicon automotriz marca wurth	5	870.00	870.00	0.00	5	870.00	PIEZA	1.00	0	1.00	
38	02PDHBC01	2491	2491000058	OM0651ED18	Pegam rino negro lja 5 mins	5	87.37	87.37	0.00	5	43.69	PIEZA	2.00	0	2.00	
39	02PDHBC01	2491	2491000036	OM0656ED18	lbra acrílica negro s intenso perla	5	990.03	990.03	0.00	5	390.01	PIEZA	3.00	0	3.00	
40	02PDHBC01	2491	2491000102	OM0657ED18	Thinner estandar 19 litros	5	380.00	380.00	0.00	5	380.00	PIEZA	1.00	0	1.00	
41	02PDHBC01	2491	2491000068	OM0629ED18	Emena sajer chocolate	5	135.00	135.00	0.00	5	135.00	PIEZA	1.00	0	1.00	
42	02PDHBC01	2491	2491000164	OM0629ED18	Estopa 1 - clean 500 grs	5	33.00	33.00	0.00	5	33.00	PIEZA	1.00	0	1.00	
43	02PDHBC01	2491	2491000042	OM0629ED18	Lja para agua 320	5	7.30	7.30	0.00	5	7.30	PIEZA	1.00	0	1.00	
44	02PDHBC01	2491	2491000068	OM0635ED18	Summa serrata base neutra 1 R	5	175.00	175.00	0.00	5	175.00	PIEZA	1.00	0	1.00	
45	02PDHBC01	2491	2491000030	OM0635ED18	Fluoretro bebes de manija 36mm	5	3,180.00	3,180.00	0.00	5	3,180.00	PIEZA	1.00	0	1.00	
46	02PDHBC01	2491	2491000100	OM0638ED18	Sellador especial	5	619.00	619.00	0.00	5	619.00	PIEZA	1.00	0	1.00	
47	02PDHBC01	2491	2491000088	OM0640ED18	Berlese green blanco 4 lts	5	465.00	465.00	0.00	5	465.00	PIEZA	1.00	0	1.00	
48	02PDHBC01	2491	2491000098	OM0641ED18	Sonolondo 100 cubeta 19 lts	5	943.25	943.25	0.00	5	943.25	PIEZA	1.00	0	1.00	
49	02PDHBC01	2491	2491000062	OM0645ED18	Safari base tint 4 lts	5	509.00	509.00	0.00	5	509.00	PIEZA	1.00	0	1.00	
50	02PDHBC01	2491	2491000062	OM0645ED18	Safari base tint 4 lts	5	509.00	509.00	0.00	5	509.00	PIEZA	1.00	0	1.00	
51	02PDHBC01	2491	2491000062	OM0645ED18	Safari base tint 4 lts	5	509.00	509.00	0.00	5	509.00	PIEZA	1.00	0	1.00	
52	02PDHBC01	2491	2491000062	OM0645ED18	Safari base tint 4 lts	5	509.00	509.00	0.00	5	509.00	PIEZA	1.00	0	1.00	
53	02PDHBC01	2491	2491000034	OM0645ED18	Robin de impermeabilizante	5	16,799.98	16,799.98	0.00	5	2,800.00	PIEZA	4.00	0	6.00	
54	02PDHBC01	2491	2491000034	OM0645ED18	Cubeta de impermeabilizante	5	11,180.01	11,180.01	0.00	5	1,860.00	PIEZA	4.00	0	6.00	
55	02PDHBC01	2491	2491000088	OM0674ED18	Vinimas total satinado blanco (19hs)	5	4,052.69	4,052.69	0.00	5	2,026.35	PIEZA	2.00	0	2.00	
56	02PDHBC01	2491	2491000102	OM0674ED18	Color car removedor esp de pintura (4 h)	5	387.00	387.00	0.00	5	387.00	PIEZA	1.00	0	1.00	
57	02PDHBC01	2491	2491000098	OM0674ED18	Comex 5 x 1 sellador reforzado (4 h)	5	282.49	282.49	0.00	5	282.49	PIEZA	1.00	0	1.00	
58	02PDHBC01	2491	2491000058	OM0674ED18	Adhaptor(1h)	5	185.01	185.01	0.00	5	185.01	PIEZA	1.00	0	1.00	
59	02PDHBC01	2491	2491000100	OM0674ED18	Comex thinner estandar epi (4hs)	5	122.99	122.99	0.00	5	122.99	PIEZA	1.00	0	1.00	
60	02PDHBC01	2491	2491000058	OM0677ED18	Festerbond boie 4 lts	5	639.00	639.00	0.00	5	639.00	PIEZA	1.00	0	1.00	
61	02PDHBC01	2491	2491000058	OM0683ED18	Pegamento para tuberia de PVC	5	2,270.32	2,270.32	0.00	5	756.77	PIEZA	3.00	0	3.00	
62	02PDHBC01	2491	2491000146	OM0694ED18	Calizador	5	23,759.96	23,759.96	0.00	5	1,485.00	PIEZA	16.00	0	16.00	
63	02PDHBC01	2491	2491000102	OM0694ED18	Galón de thinner	5	2,372.01	2,372.01	0.00	5	593.00	PIEZA	4.00	0	4.00	



Heroico Cuerpo de Bomberos de la CDMX
 Dirección General
 Dirección Administrativa
 Subdirección de Recursos Materiales y Servicios Generales
 J.U.D. de Almacenes e Inventarios.

INFORME DEL MOVIMIENTO DE EXISTENCIAS EN ALMACEN
 UNIDAD ADMINISTRATIVA: HEROICO CUERPO DE BOMBEROS CDMX
 TRIMESTRE Y AÑO: SEGUNDO TRIMESTRE DEL 2011

CD

No. C	CLAVE DEL ALMACEN	P.P.	CODIGO CABMSDF	CLAVE DEL ARTICULO	CONCEPTO	EXISTENCIA	ENTRADA	SALIDA	SALDO	SALDO EN UNIDAD	PRECIO UNITARIO	UNIDAD DE MEDIDA	MAXIMO	MINIMO	DFERENCIA	OBSERVACIONES
64	02PDHBC01	2491	2491000020	OM0694ED18	Laca color negro	5	7,200.02 \$	7,200.02 \$		0.00 \$	1,980.00	PIEZA	4.00	0	4.00	
65	02PDHBC01	2491	2491000020	OM0694ED18	Laca color rojo	5	13,260.02 \$	13,260.02 \$		0.00 \$	2,652.00	PIEZA	5.00	0	5.00	
66	02PDHBC01	2491	2491000058	OM0777ED18	Pegamentos para pvc	5	501.12 \$	501.12 \$		0.00 \$	501.12	MTRO	1.00	0	1.00	
67	02PDHBC01	2491	2491000154	OM0777ED18	Cubeta de sellador vinilico 5x1	5	3,837.76 \$	3,837.76 \$		0.00 \$	1,818.88	PIEZA	2.00	0	2.00	
68	02PDHBC01	2491	2491000026	OM0785ED18	Laca color rojo	5	19,040.01 \$	19,040.01 \$		0.00 \$	2,720.00	PIEZA	7.00	0	7.00	
69	02PDHBC01	2491	2491000036	OM0785ED18	Laca negro	5	19,040.04 \$	19,040.04 \$		0.00 \$	2,720.01	PIEZA	7.00	0	7.00	
70	02PDHBC01	2491	2491000102	OM0785ED18	Galon de thinner	5	8,294.93 \$	8,294.93 \$		0.00 \$	553.00	PIEZA	15.00	0	15.00	
71	02PDHBC01	2491	2491000016	OM0787ED18	Cubeta redmix	5	3,638.41 \$	3,638.41 \$		0.00 \$	608.40	PIEZA	6.00	0	6.00	
72	02PDHBC01	2491	2491000136	OM0787ED18	Cubetas vacias	5	675.87 \$	675.87 \$		0.00 \$	135.17	PIEZA	5.00	0	5.00	
73	02PDHBC01	2491	2491000118	OM0787ED18	Rodillo de fibra	5	-16.02 \$	-16.02 \$		0.00 \$	104.01	PIEZA	4.00	0	4.00	
74	02PDHBC01	2491	2491000086	OM0783ED18	Esmalte e póxico cat/ tambor 200l	5	43,360.00 \$	43,360.00 \$		0.00 \$	43,360.00	TAMBOR	1.00	0	1.00	
75	02PDHBC01	2491	2491000036	OM0784ED18	Pintura laca lucite rojo	5	5,743.97 \$	5,743.97 \$		0.00 \$	2,871.99	BOTL	2.00	0	2.00	
76	02PDHBC01	2491	2491000036	OM0784ED18	Pintura laca lucite negro	5	5,743.83 \$	5,743.83 \$		0.00 \$	2,871.92	BOTL	2.00	0	2.00	
77	02PDHBC01	2491	2491000146	OM0784ED18	Bicapa C/catalizador	5	16,077.60 \$	16,077.60 \$		0.00 \$	1,607.76	BOTL	10.00	0	10.00	
78	02PDHBC01	2491	2491000120	OM0797ED18	Brocha	5	452.86 \$	452.86 \$		0.00 \$	113.22	PIEZA	4.00	0	4.00	
79	02PDHBC01	2491	2491000086	OM0799ED18	Epoxido catalizador	5	43,298.00 \$	43,298.00 \$		0.00 \$	43,298.00	TAMBOR	1.00	0	1.00	
80	02PDHBC01	2491	2491000104	OM0803ED18	Tinaco 1300hrs incluye valvula de multiconector con ester	5	49,199.89 \$	49,199.89 \$		0.00 \$	3,279.99	PIEZA	15.00	0	15.00	
81	02PDHBC01	2491	2491000146	OM0811ED18	Bmis de poliuretano polyform 11000	5	18,999.99 \$	18,999.99 \$		0.00 \$	3,800.00	CUBETA	5.00	0	5.00	
82	02PDHBC01	2491	2491000102	OM0834ED18	Removedor de pintura automotriz	5	14,400.01 \$	14,400.01 \$		0.00 \$	720.00	PIEZA	20.00	0	20.00	
83	02PDHBC01	2491	2491000088	OM0871ED18	Vinimas total satinado blanco (19lts)	5	4,114.01 \$	4,114.01 \$		0.00 \$	2,057.00	CUBETA	7.00	0	7.00	
84	02PDHBC01	2491	2491000098	OM0871ED18	Comex 5x1 catalisico (19lts)	5	979.99 \$	979.99 \$		0.00 \$	979.99	CUBETA	1.00	0	1.00	
85	02PDHBC01	2491	2491000034	OM0872ED18	Sellokote sello fino	5	1,032.00 \$	1,032.00 \$		0.00 \$	516.00	SACO	2.00	0	2.00	
					SUB TOTAL	5	461,496.93 \$	461,496.93 \$		0.00						
1	02PDHBC01	2511	2511000012	PO0405ED18	Acido muriatico	5	374.80 \$	374.80 \$		0.00 \$	152.40	PZA	2.00	0	2.00	
2	02PDHBC01	2511	2511000120	PO0648ED18	Silicon dc uso general transp 300 ml	5	375.05 \$	375.05 \$		0.00 \$	75.01	PIEZA	5.00	0	5.00	
3	02PDHBC01	2511	2511000120	PO0847ED18	Silicontransparente	5	350.03 \$	350.03 \$		0.00 \$	70.01	PIEZA	5.00	0	5.00	
						5	1,049.88 \$	1,049.88 \$		0.00						
1	02PDHBC01	2531	2531000382	MP0827ED18	Ampulas de diclofenano	5	2,296.80 \$	2,296.80 \$		0.00 \$	333.12	PIEZA	15.00	0	15.00	
2	02PDHBC01	2531	2531000586	MP0827ED18	Ampulas de ketorolako	5	3,272.95 \$	3,272.95 \$		0.00 \$	654.59	PIEZA	5.00	0	5.00	
3	02PDHBC01	2531	2531000586	MP0827ED18	Cajas de ketorolako 10mg	5	344.50 \$	344.50 \$		0.00 \$	68.90	PIEZA	5.00	0	5.00	
4	02PDHBC01	2531	2531000622	MP0827ED18	Cajas de bojeramida 2mg	5	485.19 \$	485.19 \$		0.00 \$	161.73	PIEZA	3.00	0	3.00	
5	02PDHBC01	2531	2531000624	MP0827ED18	Cajas de loratadina tabletas 10mg	5	172.26 \$	172.26 \$		0.00 \$	86.13	PIEZA	2.00	0	2.00	
6	02PDHBC01	2531	2531000336	MP0827ED18	Soluciones pisa sol de cloruro de sodio	5	1,492.04 \$	1,492.04 \$		0.00 \$	93.25	PIEZA	16.00	0	16.00	
7	02PDHBC01	2531	2531000336	MP0827ED18	soluciones pisa sol de glucosa el 5%, de 600ml	5	466.26 \$	466.26 \$		0.00 \$	93.25	PIEZA	5.00	0	5.00	
8	02PDHBC01	2531	2531000336	MP0827ED18	Soluciones pisa sol de x60 de glucosa el 50% de 500ml	5	500.89 \$	500.89 \$		0.00 \$	100.18	PIEZA	5.00	0	5.00	
9	02PDHBC01	2531	2531000442	MP0827ED18	Soluciones pisa sol arman plast 50ml	5	1,505.31 \$	1,505.31 \$		0.00 \$	125.44	PIEZA	12.00	0	12.00	



Herico Cuerpo de Bomberos de la CDMX
 Dirección General
 Dirección Administrativa
 Subdirección de Recursos Materiales y Servicios Generales
 J.U.D. de Almacenes e Inventarios.

IMPORTE DEL MOVIMIENTO DE EXISTENCIAS EVALUACION
 UNIDAD ADMINISTRATIVA HERICO CUERPO DE BOMBEROS CDMX
 TRIMESTRE Y AÑO SEGUNDO TRIMESTRE DEL 2018

No. C	CLAVE DEL ALMACEN	P.P.	CODIGO CABMSDF	CLAVE DEL ARTICULO	CONCEPTO	EXISTENCIA	ENTRADA	SAIDA	SALDO	SALDO EN UNIDAD	PRECIO UNITARIO	UNIDAD DE MEDIDA	MAXIMO	MINIMO	DIFERENCIA	OBSERVACIONES
					SUB TOTAL		10,536.20	10,536.20		0.00						
1	02PDHBC01	2541	2541000966	MM0236ED18	Sita sell sitalax 221 (negro) 305 ml	5	360.73	360.73		0.00	180.36	PZA	7.00	0	2.00	
2	02PDHBC01	2541	2541000966	MM0237ED18	Sita AOH Sell sitalax 221 (negro) 305ml	5	180.36	180.36		0.00	180.36	PZA	1.00	0	1.00	
3	02PDHBC01	2541	2541000970	MM0237ED18	Sellador poliuretano gris 300ml	5	147.00	147.00		0.00	147.00	PZA	1.00	0	1.00	
4	02PDHBC01	2541	2541000970	MM0237ED18	Sellador poliuretano gris 300ml	5	147.00	147.00		0.00	147.00	PZA	1.00	0	1.00	
5	02PDHBC01	2541	2541000498	MM0233ED18	Paquete de tereftalo rigido medichip	5	4,347.91	4,347.91		0.00	2,173.96	PZA	2.00	0	2.00	
6	02PDHBC01	2541	2541000302	MM0233ED18	Collarín pediatrico	5	1,100.00	1,100.00		0.00	1,100.00	PZA	1.00	0	1.00	
7	02PDHBC01	2541	2541000304	MM0233ED18	Collarín adulto	5	1,099.97	1,099.97		0.00	1,099.97	PZA	1.00	0	1.00	
8	02PDHBC01	2541	2541001180	MM0233ED18	Venda elastica 10 cm x 5 mtros	5	180.03	180.03		0.00	18.00	PZA	10.00	0	10.00	
9	02PDHBC01	2541	2541001180	MM0233ED18	Venda elastica 5 cm x 5 mtros	5	130.04	130.04		0.00	13.00	PZA	10.00	0	10.00	
10	02PDHBC01	2541	2541001180	MM0233ED18	Venda elastica 7 cm x 5 mtros	5	199.99	199.99		0.00	15.00	PZA	10.00	0	10.00	
11	02PDHBC01	2541	2541001422	MM0233ED18	Satin hemostatico absorbible	5	3,340.06	3,340.06		0.00	334.01	PZA	10.00	0	10.00	
12	02PDHBC01	2541	2541000966	MM0235ED18	Rondanas	5	92.80	92.80		0.00	46.40	PHEZA	2.00	0	2.00	
13	02PDHBC01	2541	2541000720	MM0413ED18	Silicon automotriz marca wurth	5	46.40	46.40		0.00	46.40	PHEZA	1.00	0	1.00	
14	02PDHBC01	2541	2541001085	MM0439ED18	Termometro neutek	5	1,620.98	1,620.98		0.00	81.05	PZA	20.00	0	20.00	
15	02PDHBC01	2541	2541001456	MM0439ED18	Mascarilla medstrom	5	8,719.49	8,719.49		0.00	435.97	PZA	20.00	0	20.00	
16	02PDHBC01	2541	2541000578	MM0439ED18	G MD LP NE Nirilo ambiderm mediano	5	544.41	544.41		0.00	272.21	PZA	2.00	0	2.00	
17	02PDHBC01	2541	2541000578	MM0439ED18	G GD LP NE Nirilo ambiderm grande	5	544.41	544.41		0.00	272.21	PZA	2.00	0	2.00	
18	02PDHBC01	2541	2541000356	MM0439ED18	Cubre bocas C. Elastico	5	149.22	149.22		0.00	74.61	PZA	1.00	0	2.00	
19	02PDHBC01	2541	2541001224	MM0439ED18	Tijera uso rudo de 14 cm	5	1,180.76	1,180.76		0.00	118.08	PZA	10.00	0	10.00	
20	02PDHBC01	2541	2541000414	MM0439ED18	Electrodo aluminio 18	5	1,729.30	1,729.30		0.00	8.28	PZA	210.00	0	210.00	
21	02PDHBC01	2541	2541000606	MM0509ED18	Corredora de alta velocidad marca wacker mod. Bts 635	5	3,306.00	3,306.00		0.00	3,306.00	PHEZA	1.00	0	1.00	
22	02PDHBC01	2541	2541000754	MM0636ED18	Mascarilla oxigeno cilobisa adulto	5	83.52	83.52		0.00	41.76	PHEZA	2.00	0	2.00	
23	02PDHBC01	2541	2541000238	MM0636ED18	Cateter succion cilavahua 10fr desech	5	7.55	7.55		0.00	7.55	PHEZA	1.00	0	1.00	
24	02PDHBC01	2541	2541000238	MM0636ED18	Cateter succion cilavahua 14fr desech	5	9.98	9.98		0.00	9.98	PHEZA	1.00	0	1.00	
25	02PDHBC01	2541	2541000238	MM0636ED18	Cateter succion cilavahua 16fr desech	5	9.98	9.98		0.00	9.98	PHEZA	1.00	0	1.00	
26	02PDHBC01	2541	2541002018	MM0636ED18	Canula yanbaer succion tubo 2 metros desech	5	78.88	78.88		0.00	39.44	PHEZA	2.00	0	2.00	
27	02PDHBC01	2541	2541000710	MM0776ED18	Lanceta para glucometro	5	1,673.74	1,673.74		0.00	557.91	PHEZA	3.00	0	3.00	
28	02PDHBC01	2541	2541000544	MM0776ED18	Gasa esteril	5	1,305.63	1,305.63		0.00	217.60	PHEZA	6.00	0	6.00	
29	02PDHBC01	2541	2541001494	MM0776ED18	Puntas nasales para adulto	5	1,510.78	1,510.78		0.00	151.08	PHEZA	10.00	0	10.00	
30	02PDHBC01	2541	2541001166	MM0776ED18	Quimetro portatil	5	2,971.83	2,971.83		0.00	1,485.91	PHEZA	2.00	0	2.00	
31	02PDHBC01	2541	2541000712	MM0776ED18	Lampara pupitera	5	445.44	445.44		0.00	111.36	PHEZA	4.00	0	4.00	
32	02PDHBC01	2541	2541001538	MM0776ED18	Sabana desechable	5	518.96	518.96		0.00	176.32	PHEZA	3.00	0	3.00	
33	02PDHBC01	2541	2541001342	MM0776ED18	Cinta transp de 1"	5	464.00	464.00		0.00	46.40	PHEZA	10.00	0	10.00	
34	02PDHBC01	2541	2541001078	MM0776ED18	Tela adhesiva de 1"	5	816.06	816.06		0.00	81.61	PHEZA	10.00	0	10.00	
35	02PDHBC01	2541	2541000092	MM0776ED18	Ampulas de avapena	5	4,311.90	4,311.90		0.00	287.46	PHEZA	15.00	0	15.00	



Y.C.D.M.X.

No. C	CLAVE DEL ALMACÉN	P.P.	CODIGO CABMSDF	CLAVE DEL ARTICULO	CONCEPTO	EXISTENCIA	ENTRADA	SALIDA	SALDO	SALDO EN UNIDAD	PRECIO UNITARIO	UNIDAD DE MEDIDA	MAXIMO	MINIMO	DIFERENCIA	OBSERVACIONES
36	02PDHBC01	2541	2541000288	MM0778ED18	Ampulpa de desamatsosna	\$	545.55 \$	545.55 \$	0.00 \$	0.00 \$	36.37	PIEZA	15.00	0	0	15.00
37	02PDHBC01	2541	2541001324	MM0827ED18	Canula nasal p sum oxigeno ped	\$	517.76 \$	517.76 \$	0.00 \$	0.00 \$	179.44	PIEZA	4.00	0	0	4.00
38	02PDHBC01	2541	2541001324	MM0827ED18	Canula nasal p sum oxigeno lk	\$	338.08 \$	338.08 \$	0.00 \$	0.00 \$	42.76	PIEZA	8.00	0	0	8.00
39	02PDHBC01	2541	2541000218	MM0827ED18	Canula yankahuera hp	\$	1.284.76 \$	1.284.76 \$	0.00 \$	0.00 \$	642.38	PIEZA	7.00	0	0	7.00
40	02PDHBC01	2541	2541000548	MM0827ED18	Cik-an gel de 1 litro	\$	791.50 \$	791.50 \$	0.00 \$	0.00 \$	145.75	PIEZA	2.00	0	0	2.00
41	02PDHBC01	2541	2541000330	MM0827ED18	Conector p oxigeno cola raton	\$	359.84 \$	359.84 \$	0.00 \$	0.00 \$	89.96	PIEZA	4.00	0	0	4.00
42	02PDHBC01	2541	2541000356	MM0827ED18	Cubrebocas 3 pliegos ambiderm	\$	1.110.12 \$	1.110.12 \$	0.00 \$	0.00 \$	311.01	PIEZA	10.00	0	0	10.00
43	02PDHBC01	2541	2541000466	MM0827ED18	Equipo venoclistas normogotero sa dl	\$	642.18 \$	642.18 \$	0.00 \$	0.00 \$	16.05	PIEZA	40.00	0	0	40.00
44	02PDHBC01	2541	2541000544	MM0827ED18	Gasa esteril 10x10 c 100 prolap	\$	2.002.16 \$	2.002.16 \$	0.00 \$	0.00 \$	250.77	PIEZA	8.00	0	0	8.00
45	02PDHBC01	2541	2541001412	MM0827ED18	Gasa no esteril de 10x10 c 200 pzas prolap	\$	1.319.15 \$	1.319.15 \$	0.00 \$	0.00 \$	263.83	PIEZA	5.00	0	0	5.00
46	02PDHBC01	2541	2541000754	MM0827ED18	Mascarilla neb. Adulto	\$	478.15 \$	478.15 \$	0.00 \$	0.00 \$	119.54	PIEZA	6.00	0	0	6.00
47	02PDHBC01	2541	2541000754	MM0827ED18	Mascarilla neb pediatrica	\$	478.15 \$	478.15 \$	0.00 \$	0.00 \$	119.54	PIEZA	6.00	0	0	6.00
48	02PDHBC01	2541	2541000754	MM0827ED18	Mascarilla oxigeno c bolsa lk	\$	1.926.30 \$	1.926.30 \$	0.00 \$	0.00 \$	96.31	PIEZA	20.00	0	0	20.00
49	02PDHBC01	2541	2541000754	MM0827ED18	Mascarilla oxigeno ped c bolsa	\$	760.22 \$	760.22 \$	0.00 \$	0.00 \$	95.03	PIEZA	8.00	0	0	8.00
50	02PDHBC01	2541	2541000280	MM0827ED18	transpare 5.08cmx 9.14m	\$	921.39 \$	921.39 \$	0.00 \$	0.00 \$	971.39	PIEZA	1.00	0	0	1.00
51	02PDHBC01	2541	2541001078	MM0827ED18	tubo de tela deshiva c 62	\$	674.26 \$	674.26 \$	0.00 \$	0.00 \$	674.26	PIEZA	1.00	0	0	1.00
52	02PDHBC01	2541	2541000534	MM0827ED18	Vaso humidificador	\$	735.71 \$	735.71 \$	0.00 \$	0.00 \$	112.86	PIEZA	1.00	0	0	2.00
53	02PDHBC01	2541	2541001180	MM0827ED18	Venda elastica selecta 10cm a/mc	\$	1.756.28 \$	1.756.28 \$	0.00 \$	0.00 \$	20.94	PIEZA	60.00	0	0	60.00
54	02PDHBC01	2541	2541001180	MM0827ED18	Venda elastica selecta 15cm a/mc	\$	1.859.71 \$	1.859.71 \$	0.00 \$	0.00 \$	31.00	PIEZA	60.00	0	0	60.00
55	02PDHBC01	2541	2541001180	MM0827ED18	Venda elastica selecta 30cm a/mc	\$	1.756.28 \$	1.756.28 \$	0.00 \$	0.00 \$	69.81	PIEZA	20.00	0	0	20.00
56	02PDHBC01	2541	2541001180	MM0827ED18	Venda elastica selecta 05cm a/mc	\$	595.25 \$	595.25 \$	0.00 \$	0.00 \$	9.97	PIEZA	60.00	0	0	60.00
57	02PDHBC01	2541	2541001134	MM0885ED18	Torniquete de extremidad	\$	8.908.80 \$	8.908.80 \$	0.00 \$	0.00 \$	1.115.60	PIEZA	8.00	0	0	8.00
58	02PDHBC01	2541	2541001080	MM0885ED18	Bumanometro aneoride	\$	7.491.99 \$	7.491.99 \$	0.00 \$	0.00 \$	2.497.33	PIEZA	3.00	0	0	3.00
59	02PDHBC01	2541	2541000754	MM0885ED18	Bvm adulto hudson	\$	5.689.01 \$	5.689.01 \$	0.00 \$	0.00 \$	711.13	PIEZA	8.00	0	0	8.00
60	02PDHBC01	2541	2541000754	MM0885ED18	Bvm infantil hudson	\$	3.661.59 \$	3.661.59 \$	0.00 \$	0.00 \$	610.26	PIEZA	6.00	0	0	6.00
61	02PDHBC01	2541	2541001080	MM0885ED18	Estetoscopio medimetrics cardiology	\$	4.791.76 \$	4.791.76 \$	0.00 \$	0.00 \$	479.13	PIEZA	10.00	0	0	10.00
62	02PDHBC01	2541	2541000238	MM0885ED18	Cateter intravenoso 16 gax 50mm c/50pzas	\$	4.800.89 \$	4.800.89 \$	0.00 \$	0.00 \$	460.09	CAJA	10.00	0	0	10.00
63	02PDHBC01	2541	2541001134	MM0885ED18	Torniquete adulto	\$	4.816.97 \$	4.816.97 \$	0.00 \$	0.00 \$	483.70	PIEZA	10.00	0	0	10.00
64	02PDHBC01	2541	2541001134	MM0885ED18	Torniquete infantil	\$	4.706.58 \$	4.706.58 \$	0.00 \$	0.00 \$	670.66	PIEZA	10.00	0	0	10.00
65	02PDHBC01	2541	2541000302	MM0885ED18	Collarin cervical	\$	3.378.62 \$	3.378.62 \$	0.00 \$	0.00 \$	337.86	PIEZA	10.00	0	0	10.00
					SUB TOTAL	\$	110.423.62 \$	110.423.62 \$	0.00 \$	0.00 \$						
1	02PDHBC01	2551	2551000252	MA0778ED18	Guanes de nitrilo chico	\$	1.364.16 \$	1.364.16 \$	0.00 \$	0.00 \$	277.36	PIEZA	6.00	0	0	6.00
2	02PDHBC01	2551	2551000252	MA0778ED18	Guanes de nitrilo mediano	\$	1.364.16 \$	1.364.16 \$	0.00 \$	0.00 \$	277.36	PIEZA	6.00	0	0	6.00
3	02PDHBC01	2551	2551000252	MA0778ED18	Guanes de nitrilo grande	\$	1.364.16 \$	1.364.16 \$	0.00 \$	0.00 \$	277.36	PIEZA	6.00	0	0	6.00
4	02PDHBC01	2551	2551000252	MA0827ED18	Gmd lp ne nitrilo ambiderm 011180x2	\$	3.327.00 \$	3.327.00 \$	0.00 \$	0.00 \$	337.70	PIEZA	10.00	0	0	10.00
5	02PDHBC01	2551	2551000252	MA0827ED18	Gch lp ne nitrilo ambiderm 011180x12	\$	665.40 \$	665.40 \$	0.00 \$	0.00 \$	337.70	PIEZA	7.00	0	0	7.00



Heroldo Cuervo de Bomberos de la CDMX
 Asección General
 Dirección Administrativa
 Subdirección de Recursos Materiales y Servicios Generales
 J U D de Almacenes e Inventarios.

Informe del Movimiento de Existencias en Almacén
 Unidad Administrativa Heroldo Cuervo de Bomberos CDMX
 Trimestre y Año Segundo Trimestre del 2018

CD

No. C	CLAVE DEL ALMACEN	P. P	CODIGO CABMSDF	CLAVE DEL ARTICULO	CONCEPTO	EXISTENCIA	ENTRADA	SAIDA	SALDO	SALDO EN UNIDAD	PRECIO UNITARIO	UNIDAD DE MEDIDA	MAXIMO	MINIMO	DIFFERENCIA	OBSERVACIONES
6	02PDHBC01	2551	2551000232	MA0827ED18	G od Ip ne nitrilo ambiderm 01118012	5	946.10	5	946.10	0.00	312.70	PIEZA	3.00	0	1.00	
7	02PDHBC01	2551	2551000232	MA0827ED18	G md Ip ne nitrilo ambiderm 01118012	5	946.10	5	946.10	0.00	312.70	PIEZA	3.00	0	1.00	
8	02PDHBC01	2551	2551000308	MA0827ED18	Puntocal 16	5	331.78	5	331.78	0.00	16.59	PIEZA	20.00	0	20.00	
9	02PDHBC01	2551	2551000308	MA0827ED18	Puntocal 18	5	290.48	5	290.48	0.00	14.52	PIEZA	20.00	0	20.00	
10	02PDHBC01	2551	2551000308	MA0827ED18	Puntocal 19	5	290.48	5	290.48	0.00	14.52	PIEZA	20.00	0	20.00	
11	02PDHBC01	2551	2551000308	MA0827ED18	Puntocal 20	5	290.48	5	290.48	0.00	12.52	PIEZA	20.00	0	20.00	
12	02PDHBC01	2551	2551000308	MA0827ED18	Puntocal 22	5	290.48	5	290.48	0.00	12.52	PIEZA	20.00	0	20.00	
13	02PDHBC01	2551	2551000308	MA0827ED18	Puntocal 24	5	290.48	5	290.48	0.00	14.52	PIEZA	20.00	0	20.00	
1	02PDHBC01	2561	2561000014	FS0355ED18	SUB TOTAL	5	11,285.07	5	11,285.07	0.00						
2	02PDHBC01	2561	2561000008	FS0355ED18	Caja universal de PVC para cañalera astro	5	70.51	5	70.51	0.00	7.05	PIZA	10.00	0	10.00	
3	02PDHBC01	2561	2561000042	FS0355ED18	Bolsa de plástico	5	0.42	5	0.42	0.00	0.42	PIZA	1.00	0	1.00	
4	02PDHBC01	2561	2561000042	FS0355ED18	Poliducto flex 19 mm 3/4 x 50 mts naranja poliflex piling	5	419.99	5	419.99	0.00	419.99	PIZA	1.00	0	1.00	
5	02PDHBC01	2561	2561000024	FS0403ED18	Manguera reforzada vigor 172 x 20	5	19.50	5	19.50	0.00	19.50	PIZA	1.00	0	1.00	
6	02PDHBC01	2561	2561000026	FS0632ED18	Manguera flexible para wc	5	289.00	5	289.00	0.00	289.00	PIEZA	1.00	0	1.00	
7	02PDHBC01	2561	2561000040	FS0632ED18	Tubo 50 mm PVC Norma	5	215.00	5	215.00	0.00	45.00	PIEZA	5.00	0	5.00	
8	02PDHBC01	2561	2561000016	FS0632ED18	Cople 50 mm PVC Norma	5	350.00	5	350.00	0.00	110.00	PIEZA	3.00	0	3.00	
9	02PDHBC01	2561	2561000016	FS0632ED18	Codo 50 x 90 mm PVC	5	27.00	5	27.00	0.00	4.50	PIEZA	6.00	0	6.00	
10	02PDHBC01	2561	2561000016	FS0632ED18	Tee 50 MM PVC Norma	5	42.00	5	42.00	0.00	14.00	PIEZA	3.00	0	3.00	
11	02PDHBC01	2561	2561000040	FS0632ED18	Tubo 40 cm PVC Norma	5	95.00	5	95.00	0.00	95.00	PIEZA	1.00	0	1.00	
12	02PDHBC01	2561	2561000016	FS0632ED18	Reduccion 50-40 PVC Norma	5	6.50	5	6.50	0.00	6.50	PIEZA	1.00	0	1.00	
13	02PDHBC01	2561	2561000016	FS0632ED18	Carrucho tds para mingitorio MGS/MGD	5	500.00	5	500.00	0.00	500.00	PIEZA	1.00	0	1.00	
14	02PDHBC01	2561	2561000042	FS0632ED18	Adaptador de hule para fregadero	5	36.00	5	36.00	0.00	9.00	PIEZA	4.00	0	4.00	
15	02PDHBC01	2561	2561000026	FS0632ED18	Manguera flexible para wc nacobre	5	35.00	5	39.00	0.00	39.00	PIEZA	1.00	0	1.00	
16	02PDHBC01	2561	2561000008	FS0631ED18	Bolsa de plástico para entrega de mercancía	5	1.00	5	1.00	0.00	1.00	PIEZA	1.00	0	1.00	
17	02PDHBC01	2561	2561000016	FS0635ED18	Reduccion 50 x 40 PVC	5	8.00	5	8.00	0.00	8.00	PIEZA	1.00	0	1.00	
18	02PDHBC01	2561	2561000024	FS0635ED18	Manguera de nivel	5	100.00	5	100.00	0.00	10.00	ML	10.00	0	10.00	
19	02PDHBC01	2561	2561000036	FS0639ED18	Permano 1 x 1.80	5	2,430.00	5	2,430.00	0.00	400.00	PIEZA	4.00	0	4.00	
20	02PDHBC01	2561	2561000036	FS0640ED18	Permano 1.00 x 1.80	5	810.00	5	810.00	0.00	400.00	PIEZA	2.00	0	2.00	
21	02PDHBC01	2561	2561000016	FS0643ED18	Valvulas estera de 2" de PVC	5	2,698.22	5	2,698.22	0.00	539.64	PIEZA	5.00	0	5.00	
22	02PDHBC01	2561	2561000016	FS0643ED18	Yee de 2" x 2 PVC	5	756.55	5	756.55	0.00	75.66	PIEZA	10.00	0	10.00	
23	02PDHBC01	2561	2561000016	FS0643ED18	Reduccion de 4" x 6" PVC	5	533.27	5	533.27	0.00	53.34	PIEZA	10.00	0	10.00	
24	02PDHBC01	2561	2561000016	FS0643ED18	Tee de 6" x 4" PVC	5	426.18	5	426.18	0.00	85.24	PIEZA	5.00	0	5.00	
25	02PDHBC01	2561	2561000016	FS0643ED18	Cople de 6" PVC	5	212.38	5	212.38	0.00	49.48	PIEZA	5.00	0	5.00	
26	02PDHBC01	2561	2561000016	FS0643ED18	Codo de 45"	5	2,773.91	5	2,773.91	0.00	277.39	PIEZA	10.00	0	10.00	
27	02PDHBC01	2561	2561000016	FS0643ED18	Tramo de tubo PVC 6" P	5	9,688.12	5	9,688.12	0.00	807.36	PIEZA	12.00	0	12.00	

No. C	CLAVE DEL ALMACÉN	P.P.	CODIGO CABMSDF	CLAVE DEL ARTICULO	CONCEPTO	EXISTENCIA	ENTRADA	Salida	SALDO	SALDO EN UNIDAD	PRECIO UNITARIO	UNIDAD DE MEDIDA	MAXIMO	MINIMO	DIFERENCIA	OBSERVACIONES	
28	02PDHBC01	2561	2561000016	FS0683ED18	Tiramo de tubo PVC 2" P	5	1,122.18	1,122.18	5	0.00	224.44	PIEZA	5.00	0	5.00		
29	02PDHBC01	2561	2561000016	FS0683ED18	Limpador de PVC	5	3,161.00	3,161.00	5	0.00	632.20	PIEZA	3.00	0	3.00		
30	02PDHBC01	2561	2561000036	FS0822ED18	Paño color verde de 3.35 mtr largo x 1.50	5	4,243.25	4,243.25	5	0.00	592.91	PIEZA	8.00	0	8.00		
31	02PDHBC01	2561	2561000030	FS0841ED18	Bolsa 40x60 rollo	5	6,599.82	6,599.82	5	0.00	41.00	KILO	150.00	0	150.00		
32	02PDHBC01	2561	2561000030	FS0841ED18	Bolsa 15x25 rollo	5	6,599.82	6,599.82	5	0.00	44.00	KILO	150.00	0	150.00		
33	02PDHBC01	2561	2561000030	FS0841ED18	Bolsa 30x30 rollo	5	7,919.78	7,919.78	5	0.00	64.00	KILO	180.00	0	180.00		
34	02PDHBC01	2561	2561000030	FS0841ED18	Bolsa 35x48 rollo	5	7,919.78	7,919.78	5	0.00	44.00	KILO	180.00	0	180.00		
35	02PDHBC01	2561	2561000030	FS0841ED18	Bolsa 24x30 rollo	5	7,919.78	7,919.78	5	0.00	44.00	KILO	180.00	0	180.00		
36	02PDHBC01	2561	2561000030	FS0841ED18	Bolsa 30x36 rollo	5	7,919.78	7,919.78	5	0.00	44.00	KILO	180.00	0	180.00		
37	02PDHBC01	2561	2561000024	FS0847ED18	Manguera	5	40.07	40.07	5	0.00	20.01	PIEZA	2.00	0	2.00		
38	02PDHBC01	2561	2561000042	FS0854ED18	Manguera flexible para lavado nacobre	5	432.00	432.00	5	0.00	36.00	PIEZA	32.00	0	32.00		
39	02PDHBC01	2561	2561000042	FS0856ED18	Manguera flexible para lavado	5	525.00	525.00	5	0.00	35.00	PIEZA	35.00	0	35.00		
40	02PDHBC01	2561	2561000024	FS0845ED18	Manguera gas	5	60.00	60.00	5	0.00	60.00	PIEZA	1.00	0	1.00		
41	02PDHBC01	2561	2561000042	FS0869ED18	Manguera flexible para lavado	5	350.00	350.00	5	0.00	35.00	PIEZA	10.00	0	10.00		
42	02PDHBC01	2561	2561000042	FS0876ED18	Manguera de fregadero nacobre	5	168.00	168.00	5	0.00	42.00	PIEZA	4.00	0	4.00		
43	02PDHBC01	2561	2561000042	FS0880ED18	Manguera flexible antivibratoria	5	26,373.53	26,373.53	5	0.00	2,197.79	PIEZA	10.00	0	10.00		
44	02PDHBC01	2561	2561000036	FS0882ED18	Tarima estructural de plastico 48x40	5	31,035.64	31,035.64	5	0.00	3,003.74	PIEZA	31.00	0	31.00		
					SUB TOTAL	5	137,487.31	137,487.31	5	0.00							
1	02PDHBC01	2611	2611000004	CL0311ED18	Alfajotado	5	81.20	81.20	5	0.00	81.20	PZA	1.00	0	1.00		
2	02PDHBC01	2611	2611000004	CL0324ED18	Alfajotado	5	81.20	81.20	5	0.00	81.20	PZA	1.00	0	1.00		
3	02PDHBC01	2611	2611000004	CL0334ED18	Acete ATF Roshifran dex III	5	69.60	69.60	5	0.00	69.60	PZA	1.00	0	1.00		
4	02PDHBC01	2611	2611000028	CL0398ED18	Grasa	5	69.60	69.60	5	0.00	69.60	PIEZA	1.00	0	1.00		
5	02PDHBC01	2611	2611000004	CL0442ED18	Acete para motor a diesel	5	18,658.00	18,658.00	5	0.00	18,658.00	PIEZA	3.00	0	3.00		
6	02PDHBC01	2611	2611000002	CL0442ED18	Acete para motor a gasolina	5	18,972.00	18,972.00	5	0.00	18,972.00	PIEZA	1.00	0	1.00		
7	02PDHBC01	2611	2611000030	CL0472ED18	Alfajotado	5	69.60	69.60	5	0.00	69.60	PZA	1.00	0	1.00		
8	02PDHBC01	2611	2611000004	CL0498ED18	Acete para motor a gas 5w30 lambo 208 lt motorcraft	5	37,943.99	37,943.99	5	0.00	18,972.00	TAMBO	2.00	0	2.00		
9	02PDHBC01	2611	2611000002	CL0501ED18	Acete api an multigrado sae 75w60	5	40,877.39	40,877.39	5	0.00	20,438.70	TAMBO	2.00	0	2.00		
10	02PDHBC01	2611	2611000008	CL0501ED18	Anticongelante verde lambo 280 l	5	9,127.58	9,127.58	5	0.00	9,127.58	TAMBO	1.00	0	1.00		
11	02PDHBC01	2611	2611000004	CL0504ED18	Acete de mezcla 2 l c20	5	27,968.00	27,968.00	5	0.00	3,228.00	CAJA	6.00	0	6.00		
12	02PDHBC01	2611	2611000004	CL0504ED18	Acete hidraulico lambo 200 lt	5	18,300.00	18,300.00	5	0.00	18,300.00	TAMBO	1.00	0	1.00		
13	02PDHBC01	2611	2611000004	CL0627ED18	Acete diesel G	5	379.96	379.96	5	0.00	379.96	PIEZA	1.00	0	1.00		
14	02PDHBC01	2611	2611000004	CL0640ED18	Acete 3 en 1 90 ml	5	30.50	30.50	5	0.00	30.50	PZA	1.00	0	1.00		
15	02PDHBC01	2611	2611000004	CL0734ED18	Acete hidraulico lambo 200 lt	5	278.40	278.40	5	0.00	92.80	LTR	3.00	0	3.00		
16	02PDHBC01	2611	2611000004	CL0734ED18	Acete de motor	5	324.80	324.80	5	0.00	81.20	LTR	4.00	0	4.00		
17	02PDHBC01	2611	2611000004	CL0750ED18	Tambo de acete hidraulico	5	18,000.00	18,000.00	5	0.00	18,000.00	PIEZA	1.00	0	1.00		
18	02PDHBC01	2611	2611000004	CL0754ED18	Acete hidraulico	5	435.00	435.00	5	0.00	87.00	LTR	5.00	0	5.00		



Heróico Cuerpo de Bomberos de la CDMX
 Dirección General
 Dirección Administrativa
 Subdirección de Recursos Materiales y Servicios Generales
 JUD de Almacenes e Inventarios.

GOBIERNO DEL ESTADO DE MEXICO
 UNIDAD ADMINISTRATIVA HERÓICO CUERPO DE BOMBEROS CDMX
 TRIMESTRE Y AÑO SEGUNDO TRIMESTRE DEL 2018

CD

No. C	CLAVE DEL ALMACEN	P.P.	CODIGO CABMSDF	CLAVE DEL ARTICULO	CONCEPTO	EXISTENCIA	ENTRADA	SAUDA	SALDO	SALDO EN UNIDAD	PRECIO UNITARIO	UNIDAD DE MEDIDA	MAXIMO	MINIMO	DIFERENCIA	OBSERVACIONES
19	02PDHBC01	2611	2611000004	CL0755ED18	Acetate hidraulico	5	342.00	342.00	0.00	5	87.00	LITRO	4.00	0	4.00	
20	02PDHBC01	2611	2611000004	CL0896ED18	Acetate de transmision hidraulica	5	243.60	243.60	0.00	5	81.20	LITRO	3.00	0	3.00	
21	02PDHBC01	2611	2611000004	CL0920ED18	Acetate de motor	5	163.40	163.40	0.00	5	81.70	PIEZA	2.00	0	2.00	
22	02PDHBC01	2611	2611000024		MAGNA	5	892.300	892.300	0.00	5	18.59	LITRO	42998.96	0	42998.96	
23	02PDHBC01	2611	2611000024		MAGNA	5	856.714	856.714	0.00	5	17.99	LITRO	47621.69	0	47621.69	
24	02PDHBC01	2611	2611000024		MAGNA	5	977.422	977.422	0.00	5	18.69	LITRO	52796.56	0	52796.56	
25	02PDHBC01	2611	2611000024		MAGNA	5	1,087.389	1,087.389	0.00	5	18.99	LITRO	54997.99	0	54997.99	
26	02PDHBC01	2611	2611000024		MAGNA	5	639.503	639.503	0.00	5	18.78	LITRO	34052.36	0	34052.36	
27	02PDHBC01	2611	2611000024		MAGNA	5	679.257	679.257	0.00	5	18.88	LITRO	33429.99	0	33429.99	
28	02PDHBC01	2611	2611000024		DIASEL	5	624.046	624.046	0.00	5	12.99	LITRO	32461.87	0	32461.87	
29	02PDHBC01	2611	2611000024		DIASEL	5	607.834	607.834	0.00	5	18.20	LITRO	33397.48	0	33397.48	
30	02PDHBC01	2611	2611000024		DIASEL	5	841.609	841.609	0.00	5	18.99	LITRO	44318.56	0	44318.56	
31	02PDHBC01	2611	2611000046		DIASEL	5	722.204	722.204	0.00	5	19.19	LITRO	37948.99	0	37948.99	
32	02PDHBC01	2611	2611000046		DIASEL	5	711.485	711.485	0.00	5	19.88	LITRO	35789.01	0	35789.01	
33	02PDHBC01	2611	2611000046		DIASEL	5	198.870	198.870	0.00	5	19.89	LITRO	9994.51	0	9994.51	
34	02PDHBC01	2611	2611000024		PREMIUM	5	259.580	259.580	0.00	5	19.97	LITRO	12998.51	0	12998.51	
35	02PDHBC01	2611	2611000024		PREMIUM	5	264.120	264.120	0.00	5	19.99	LITRO	13442.40	0	13442.40	
36	02PDHBC01	2611	2611000024		PREMIUM	5	312.918	312.918	0.00	5	20.00	LITRO	15895.90	0	15895.90	
37	02PDHBC01	2611	2611000024		PREMIUM	5	355.572	355.572	0.00	5	20.01	LITRO	17749.98	0	17749.98	
38	02PDHBC01	2611	2611000024		PREMIUM	5	402.306	402.306	0.00	5	20.10	LITRO	20065.01	0	20065.01	
39	02PDHBC01	2611	2611000024		PREMIUM	5	289.446	289.446	0.00	5	20.71	LITRO	13974.19	0	13974.19	
					SUB TOTAL	5	10,912.999	10,912.999	0.00	5						
1	02PDHBC01	2711	2711000058	VU0346ED18	Beton 20222554 PAO.3	5	164.89	164.89	0.00	5	16.99	PAO	11.00	0	11.00	
2	02PDHBC01	2711	2711000234	VU0388ED18	Overol de capucha y bola talle extra para proteccion efectiva contra salpicaduras y contra un amplio espectro de sustancias quimicas y ambientes nucleares	5	102.259	102.259	0.00	5	757.48	PIEZA	315.00	0	315.00	
3	02PDHBC01	2711	2711000110	VU0693ED18	Chamarras con velo	5	10.900	10.900	0.00	5	2.180	PIEZA	5.00	0	5.00	
4	02PDHBC01	2711	2711000108	VU0627ED18	Chaleco extraccion vehicular	5	18.709	18.709	0.00	5	3.117	PIEZA	6.00	0	6.00	
					SUB TOTAL	5	132.028	132.028	0.00	5						
1	02PDHBC01	2721	2721000024	PS0448ED18	Gaite para soldar con vidrios	5	129.99	129.99	0.00	5	64.99	PIEZA	2.00	0	2.00	
2	02PDHBC01	2721	2721000046	PS0028ED18	Guanite de 17 ml (0.38 mm.) de espesor y 1.3" de largo de nitrilo con fondo floreado, tipo telescopico, presion antideslizante en color verde	5	535.80	535.80	0.00	5	44.08	PAR	135.00	0	135.00	
3	02PDHBC01	2721	2721000004	PS0028ED18	Bota media caña tipo jardinero fabricado de hule negro de picloruro de vinil 100%, altura de 24 centimetros maximo tallas 8, 9	5	51.678	51.678	0.00	5	382.80	PAR	315.00	0	315.00	
4	02PDHBC01	2721	2721000004	PS0028ED18	Respirador facial media cara, habilitada con 2 filtros de dos cartuchos IC 3 con arnes para sujecion habilitada con valvula de exhalacion mod. 2400 marca cabel	5	36.776	36.776	0.00	5	296.64	PIEZA	135.00	0	135.00	
5	02PDHBC01	2721	2721000046	PS0693ED18	Guanes de piel para traje de antebrazo	5	7.599	7.599	0.00	5	740.00	PIEZA	10.00	0	10.00	



No. C	CLAVE DEL ALMACÉN	P.P.	CODIGO CABMSDF	CLAVE DEL ARTICULO	CONCEPTO	EXISTENCIA	ENTRADA	SAIDA	SALDO	SALDO EN UNIDAD	PRECIO UNITARIO	UNIDAD DE MEDIDA	MAXIMO	MINIMO	DIFERENCIA	OBSERVACIONES
6	02PDHBC01	2721	2721000084	PS0693ED18	Velo para piculitor av \$11	4,225.01	4,225.01		0.00	\$	845.00	PIEZA	5.00	0	5.00	
7	02PDHBC01	2721	2721000084	PS0693ED18	Traje de piculitor	11,348.00	11,348.00		0.00	\$	2,733.50	PIEZA	5.00	0	5.00	
8	02PDHBC01	2721	2721000084	PS0693ED18	Botas	7,413.91	7,413.91		0.00	\$	741.39	PIEZA	10.00	0	10.00	
					SUB TOTAL	128,142.08	128,142.08		0.00	\$						
1	02PDHBC01	2731	2731000168	PS0791ED18	Silla plastica de polipropileno 3 pliable	49,499.87	49,499.87		0.00	\$	300.00	PIEZA	145.00	0	145.00	
					SUB TOTAL	49,499.87	49,499.87		0.00	\$						
1	02PDHBC01	2741	2741000068	PT0346ED18	Loneta mallorca 2.80	999.90	999.90		0.00	\$	99.99	M	10.00	0	10.00	
2	02PDHBC01	2741	2741000068	PT0346ED18	Loneta mallorca 2.80	599.94	599.94		0.00	\$	99.99	M	6.00	0	6.00	
3	02PDHBC01	2741	2741000068	PT0346ED18	Loneta mallorca 2.80	99.99	99.99		0.00	\$	99.99	M	1.00	0	1.00	
4	02PDHBC01	2741	2741000068	PT0347ED18	Loneta mallorca 2.80	99.99	99.99		0.00	\$	99.99	M	1.00	2,310.00	1.00	
5	02PDHBC01	2741	2741000024	PT0378ED18	Carrete de hilo reventon 85 mt	79.99	79.99		0.00	\$	20.00	PZA	4.00	0	4.00	
6	02PDHBC01	2741	2741000024	PT0403ED18	Pirola blanca	30.50	30.50		0.00	\$	30.50	PIEZA	1.00	0	1.00	
7	02PDHBC01	2741	2741000042	PT0404ED18	Revollos rollo 100 mts	2,708.60	2,708.60		0.00	\$	2,708.60	PZA	1.00	0	1.00	
8	02PDHBC01	2741	2741000024	PT0414ED18	Carrete hilo reventon	40.00	40.00		0.00	\$	20.00	PIEZA	2.00	0	2.00	
9	02PDHBC01	2741	2741000008	PT0687ED18	Cuerda polipropileno	29,982.01	29,982.01		0.00	\$	9,994.00	ROLLO	3.00	0	3.00	
10	02PDHBC01	2741	2741000004	PT0794ED18	Algodon industrial	979.97	979.97		0.00	\$	98.00	RULO	10.00	0	10.00	
11	02PDHBC01	2741	2741000024	PA0800ED18	Hilo de nylon N° 35 C/100MTS	235.02	235.02		0.00	\$	23.50	PIEZA	10.00	0	10.00	
12	02PDHBC01	2741	2741000024	PA0800ED18	Hilo de nylon N° 60 C/100MTS	389.99	389.99		0.00	\$	39.00	PIEZA	10.00	0	10.00	
					SUB TOTAL	36,245.89	36,245.89		0.00	\$						
1	02PDHBC01	2751	2751000002	BO0346ED18	Almohada mink	239.98	239.98		0.00	\$	119.99	PZA	2.00	0	2.00	
2	02PDHBC01	2751	2751000010	BO0335ED18	Colchon forrado de tela espuma	48,000.00	48,000.00		0.00	\$	19,200.00	PZA	25.00	0	25.00	
3	02PDHBC01	2751	2751000010	BO0491ED18	Colchon forrado de tela espuma poliuretano	7,520.00	7,520.00		0.00	\$	1,880.00	PIEZA	4.00	0	4.00	
4	02PDHBC01	2751	2751000022	BO0546ED18	Set de sabana individual	28,979.70	28,979.70		0.00	\$	1,159.19	SET	25.00	0	25.00	
5	02PDHBC01	2751	2751000010	BO0597ED18	Colchon restonic matrimonial	12,600.01	12,600.01		0.00	\$	6,300.01	PIEZA	7.00	0	7.00	
6	02PDHBC01	2751	2751000022	BO0597ED18	Set para cama	3,799.99	3,799.99		0.00	\$	3,799.99	PIEZA	1.00	0	1.00	
7	02PDHBC01	2751	2751000006	BO0678ED18	Costal vacio C/Logo	34.80	34.80		0.00	\$	5.80	PIEZA	6.00	0	6.00	
8	02PDHBC01	2751	2751000010	BO0822ED18	Colchon individual	6,207.03	6,207.03		0.00	\$	6,207.03	PIEZA	1.00	0	1.00	
					SUB TOTAL	107,381.52	107,381.52		0.00	\$						
1	02PDHBC01	2911	2911000316	HM0328ED18	Goma con abrazaderas	452.40	452.40		0.00	\$	452.40	PIEZA	1.00	0	1.00	
2	02PDHBC01	2911	2911001004	HM0348ED18	Valvula de esfera 75 mm rosca	2,150.23	2,150.23		0.00	\$	2,150.23	PIEZA	1.00	0	1.00	
3	02PDHBC01	2911	2911001004	HM0348ED18	Arbol de regadera urrea	1,600.00	1,600.00		0.00	\$	800.00	PIEZA	10.00	0	10.00	
4	02PDHBC01	2911	2911000112	HM0354ED18	Arto brocha banda dorada 2"	29.70	29.70		0.00	\$	29.70	PZA	1.00	0	1.00	
5	02PDHBC01	2911	2911000110	HM0356ED18	Broca metal de alta velocidad 1/8"	27.10	27.10		0.00	\$	13.55	PIEZA	2.00	0	2.00	
6	02PDHBC01	2911	2911000110	HM0356ED18	Broca metal de alta velocidad 9/64"	30.40	30.40		0.00	\$	15.20	PIEZA	2.00	0	2.00	
7	02PDHBC01	2911	2911000110	HM0356ED18	Broca metal de alta velocidad 5/32"	34.00	34.00		0.00	\$	17.00	PIEZA	2.00	0	2.00	
8	02PDHBC01	2911	2911000110	HM0356ED18	Broca metal de alta velocidad 3/16"	39.00	39.00		0.00	\$	19.50	PIEZA	2.00	0	2.00	



Herico Cuerpo de Bomberos de la CDMX
 Dirección General
 Dirección Administrativa
 Subdirección de Recursos Materiales y Servicios Generales.
 JUD de Almacenes e Inventarios

INFORME DEL 1. MOVIMIENTOS DE EXISTENCIAS EN ALMACEN
 UNIDAD ADMINISTRATIVA HERICO CUERPO DE BOMBEROS CDMX
 TEMPERE Y AÑO SEGUNDO TRIMESTRE DEL 2018

CD

No. C	CLAVE DEL ALMACEN	P.P.	CODIGO CABMSDF	CLAVE DEL ARTICULO	CONCEPTO	EXISTENCIA	ENTRADA	SALIDA	SALDO	SALDO EN UNIDAD	PRECIO UNITARIO	UNIDAD DE MEDIDA	MAXIMO	MINIMO	DIFERENCIA	OBSERVACIONES
9	02PDHBC01	2911	2911000110	HMO356ED18	Broca metal de alta velocidad 1/4"	5	59.70	59.70	0.00	5	29.85	PIEZA	2.00	0	2.00	
10	02PDHBC01	2911	2911000110	HMO356ED18	Brocas concreto 3/16 6 diáger	5	31.00	31.00	0.00	5	18.50	PIEZA	2.00	0	2.00	
11	02PDHBC01	2911	2911000110	HMO356ED18	Broca concreto (lamin) 3/8 x5	5	71.20	71.20	0.00	5	35.60	PIEZA	2.00	0	2.00	
12	02PDHBC01	2911	2911000110	HMO356ED18	Broca concreto (lamin) 1/4 x 4	5	38.00	38.00	0.00	5	19.00	PIEZA	2.00	0	2.00	
13	02PDHBC01	2911	2911000884	HMO356ED18	Sequía Nicholson Bimetalica fina	5	66.00	66.00	0.00	5	13.20	PIEZA	5.00	0	5.00	
14	02PDHBC01	2911	2911000708	HMO356ED18	Cinta de fibra de vidrio para junta	5	199.00	199.00	0.00	5	199.00	PIEZA	1.00	0	1.00	
15	02PDHBC01	2911	2911000708	HMO356ED18	Cinta de papel para juntas	5	30.00	30.00	0.00	5	30.00	PIEZA	1.00	0	1.00	
16	02PDHBC01	2911	2911000296	HMO356ED18	Disco desbaste 4 1/2"	5	62.00	62.00	0.00	5	31.00	PIEZA	2.00	0	2.00	
17	02PDHBC01	2911	2911000692	HMO356ED18	Pasador redondo negro 1/2" 60 cm	5	70.00	70.00	0.00	5	70.00	PIEZA	1.00	0	1.00	
18	02PDHBC01	2911	2911000880	HMO371ED18	Rodillo 4" nylon completo	5	135.00	135.00	0.00	5	33.75	PIEZA	4.00	0	4.00	
19	02PDHBC01	2911	2911000886	HMO356ED18	Seguro de freno	5	69.60	69.60	0.00	5	34.80	PIEZA	2.00	0	2.00	
20	02PDHBC01	2911	2911000192	HMO356ED18	Chaveta	5	23.20	23.20	0.00	5	11.60	PIEZA	2.00	0	2.00	
21	02PDHBC01	2911	2911000292	HMO403ED18	Disco diamante DMM 4 1/2" Porcelanato	5	719.60	719.60	0.00	5	719.60	PIEZA	1.00	0	1.00	
22	02PDHBC01	2911	2911000134	HMO409ED18	Juego de llaves estrella hexagonal	5	204.90	204.90	0.00	5	204.90	JUEGO	1.00	0	1.00	
23	02PDHBC01	2911	2911000134	HMO409ED18	Juego de llaves hexagonal metricas	5	219.90	219.90	0.00	5	219.90	JUEGO	1.00	0	1.00	
24	02PDHBC01	2911	2911001052	HMO432ED18	Abrastadera	5	23.20	23.20	0.00	5	11.60	PIEZA	2.00	0	2.00	
25	02PDHBC01	2911	2911000036	HMO427ED18	Empaque para piston (anillo) 54 mm	5	580.00	580.00	0.00	5	290.00	PIEZA	2.00	0	2.00	
26	02PDHBC01	2911	2911000524	HMO431ED18	Capuchones de bujía	5	1,299.20	1,299.20	0.00	5	162.40	PIEZA	8.00	0	8.00	
27	02PDHBC01	2911	2911001106	HMO432ED18	Bomba de direccion	5	4,060.00	4,060.00	0.00	5	4,060.00	PIEZA	1.00	0	1.00	
28	02PDHBC01	2911	2911000478	HMO444ED18	Sellos mecanicos	5	464.00	464.00	0.00	5	464.00	PIEZA	1.00	0	1.00	
29	02PDHBC01	2911	2911000172	HMO445ED18	Cepillo de alambre 2869	5	69.99	69.99	0.00	5	35.00	PIEZA	2.00	0	2.00	
30	02PDHBC01	2911	2911000030	HMO445ED18	Ajustador de balata trasera	5	324.80	324.80	0.00	5	324.80	PIEZA	1.00	0	1.00	
31	02PDHBC01	2911	2911000920	HMO462ED18	Soporte de tuerca de motor	5	1,102.00	1,102.00	0.00	5	1,102.00	PIEZA	1.00	0	1.00	
32	02PDHBC01	2911	2911000920	HMO462ED18	Soporte de motor izquierdo	5	1,624.00	1,624.00	0.00	5	1,624.00	PIEZA	1.00	0	1.00	
33	02PDHBC01	2911	2911000202	HMO464ED18	Cilindr 1 x 10"	5	224.00	224.00	0.00	5	112.00	PIEZA	2.00	0	2.00	
34	02PDHBC01	2911	2911000388	HMO464ED18	Frenometro traper 5 mts	5	185.99	185.99	0.00	5	88.00	PIEZA	2.00	0	2.00	
35	02PDHBC01	2911	2911000048	HMO464ED18	Arco	5	290.00	290.00	0.00	5	145.00	PIEZA	2.00	0	2.00	
36	02PDHBC01	2911	2911000498	HMO464ED18	Limaton	5	50.00	50.00	0.00	5	50.00	PIEZA	1.00	0	1.00	
37	02PDHBC01	2911	2911000498	HMO464ED18	Limaton	5	126.00	126.00	0.00	5	63.00	PIEZA	2.00	0	2.00	
38	02PDHBC01	2911	2911000292	HMO464ED18	Disco de corte cilmas 4172	5	34.98	34.98	0.00	5	11.00	PIEZA	5.00	0	5.00	
39	02PDHBC01	2911	2911000296	HMO464ED18	Disco de desbaste	5	60.00	60.00	0.00	5	20.00	PIEZA	3.00	0	3.00	
40	02PDHBC01	2911	2911000316	HMO497ED18	Empaque para piston (anillo) 54 mm	5	580.00	580.00	0.00	5	580.00	PIEZA	1.00	0	1.00	
41	02PDHBC01	2911	2911001152	HMO524ED18	Cable de bateria	5	278.40	278.40	0.00	5	139.20	PIEZA	2.00	0	2.00	
42	02PDHBC01	2911	2911000512	HMO525ED18	Rueda pddistro senc 5 1 bakero	5	118.00	118.00	0.00	5	29.50	PIEZA	4.00	0	4.00	
43	02PDHBC01	2911	2911000884	HMO561ED17	Rondana presion	5	109.99	109.99	0.00	5	5.00	PIEZA	22.00	0	22.00	
44	02PDHBC01	2911	2911000320	HMO570ED18	Encendedor mar-mar nuevo modelo	5	14.01	14.01	0.00	5	14.01	PIEZA	1.00	0	1.00	

No. C	CLAVE DEL ALMACÉN	P.P.	CODIGO CABMSDF	CLAVE DEL ARTICULO	CONCEPTO	EXISTENCIA	ENTRADA	SALIDA	SALDO	SALDO EN UNIDAD	PRECIO UNITARIO	UNIDAD DE MEDIDA	MAXIMO	MINIMO	DIFERENCIA	OBSERVACIONES
45	02PDHBC01	2911	2911000184	HM06592ED18	Pilon de 2 1/2	5	8,285.00 \$	8,285.00 \$	0.00 \$	0.00 \$	8,285.00 \$	PIEZA	1.00	0	1.00	
46	02PDHBC01	2911	2911000024	HM0632ED18	Toallero dica tipo argolla	5	485.00 \$	485.00 \$	0.00 \$	0.00 \$	155.00 \$	PIEZA	3.00	0	3.00	
47	02PDHBC01	2911	2911000684	HM0632ED18	Manija cromada para wc	5	275.00 \$	275.00 \$	0.00 \$	0.00 \$	45.00 \$	PIEZA	5.00	0	5.00	
48	02PDHBC01	2911	2911001004	HM0632ED18	Valvula de esfera 7.5 mm rosca	5	2,470.00 \$	2,470.00 \$	0.00 \$	0.00 \$	2,470.00 \$	PIEZA	1.00	0	1.00	
49	02PDHBC01	2911	2911000918	HM0632ED18	Jgo soportes para lavabo	5	48.00 \$	48.00 \$	0.00 \$	0.00 \$	16.00 \$	PIEZA	1.00	0	1.00	
50	02PDHBC01	2911	2911000478	HM0634ED18	Junta de cera para wc	5	20.00 \$	20.00 \$	0.00 \$	0.00 \$	20.00 \$	PIEZA	1.00	0	1.00	
51	02PDHBC01	2911	2911000940	HM0634ED18	Asiento elongado blanco	5	340.21 \$	340.21 \$	0.00 \$	0.00 \$	340.21 \$	PIEZA	1.00	0	1.00	
52	02PDHBC01	2911	2911000250	HM0637ED18	Cuchara Iruper de albahil 9ct-9	5	205.11 \$	205.11 \$	0.00 \$	0.00 \$	205.11 \$	PIEZA	1.00	0	1.00	
53	02PDHBC01	2911	2911000510	HM0637ED18	Liana de 6 remaches lisa lln-6l	5	133.01 \$	133.01 \$	0.00 \$	0.00 \$	133.01 \$	PIEZA	1.00	0	1.00	
54	02PDHBC01	2911	2911000880	HM0637ED18	Rodillo texturizador (loop)	5	87.00 \$	87.00 \$	0.00 \$	0.00 \$	87.00 \$	PIEZA	1.00	0	1.00	
55	02PDHBC01	2911	2911000350	HM0637ED18	Espatula dentada 75 mm	5	47.90 \$	47.90 \$	0.00 \$	0.00 \$	47.90 \$	PIEZA	1.00	0	1.00	
56	02PDHBC01	2911	2911000350	HM0637ED18	Espatula Lisa 1 1/2, 2 y 3	5	147.00 \$	147.00 \$	0.00 \$	0.00 \$	147.00 \$	PIEZA	1.00	0	1.00	
57	02PDHBC01	2911	2911000024	HM0643ED18	Toallero de barra hexev clásica cr	5	1,760.00 \$	1,760.00 \$	0.00 \$	0.00 \$	1,760.00 \$	PIEZA	1.00	0	1.00	
58	02PDHBC01	2911	2911001004	HM0643ED18	Jgo de llaves de regadera con maneral	5	410.11 \$	410.11 \$	0.00 \$	0.00 \$	410.11 \$	PIEZA	1.00	0	1.00	
59	02PDHBC01	2911	2911000296	HM0652ED18	Disco laminado 4 1/2 esy cut austromex 2717	5	123.18 \$	123.18 \$	0.00 \$	0.00 \$	41.06 \$	PIEZA	3.00	0	3.00	
60	02PDHBC01	2911	2911000668	HM0674ED18	Warren rodillo rugoso comex repuesto	5	330.00 \$	330.00 \$	0.00 \$	0.00 \$	33.00 \$	PIEZA	10.00	0	10.00	
61	02PDHBC01	2911	2911000112	HM0674ED18	Éxito brocha banda dorada 2" (n)	5	66.00 \$	66.00 \$	0.00 \$	0.00 \$	33.00 \$	PIEZA	2.00	0	2.00	
62	02PDHBC01	2911	2911000112	HM0674ED18	Éxito brocha banda dorada 4" (n)	5	177.00 \$	177.00 \$	0.00 \$	0.00 \$	88.50 \$	PIEZA	2.00	0	2.00	
63	02PDHBC01	2911	2911000636	HM0675ED18	Picorta	5	80.01 \$	80.01 \$	0.00 \$	0.00 \$	80.01 \$	PIEZA	1.00	0	1.00	
64	02PDHBC01	2911	2911000250	HM0678ED18	Cuchara palib No. 9 Pulg	5	90.00 \$	90.00 \$	0.00 \$	0.00 \$	90.00 \$	PIEZA	1.00	0	1.00	
65	02PDHBC01	2911	2911000944	HM0683ED18	Tapon macho con rosca	5	2,041.60 \$	2,041.60 \$	0.00 \$	0.00 \$	204.16 \$	PIEZA	10.00	0	10.00	
66	02PDHBC01	2911	2911000244	HM0684ED18	Contador rodol rubi widia 6 mm	5	350.00 \$	350.00 \$	0.00 \$	0.00 \$	175.00 \$	PIEZA	2.00	0	2.00	
67	02PDHBC01	2911	2911000250	HM0687ED18	Cuchara preul de albahil 9 ct-9p	5	89.00 \$	89.00 \$	0.00 \$	0.00 \$	89.00 \$	PIEZA	1.00	0	1.00	
68	02PDHBC01	2911	2911001004	HM0684ED18	Meceladora urea de fregadero cromo	5	850.10 \$	850.10 \$	0.00 \$	0.00 \$	85.01 \$	PIEZA	1.00	0	1.00	
69	02PDHBC01	2911	2911001004	HM0684ED18	Maneral queso grande con chapaton	5	2,300.00 \$	2,300.00 \$	0.00 \$	0.00 \$	230.00 \$	PIEZA	10.00	0	10.00	
70	02PDHBC01	2911	2911000118	HM0693ED18	Cepillo para desabajar	5	2,455.98 \$	2,455.98 \$	0.00 \$	0.00 \$	409.33 \$	PIEZA	6.00	0	6.00	
71	02PDHBC01	2911	2911000018	HM0693ED18	Ahumador de acero	5	1,889.99 \$	1,889.99 \$	0.00 \$	0.00 \$	630.00 \$	PIEZA	3.00	0	3.00	
72	02PDHBC01	2911	2911000458	HM0693ED18	Tenazas	5	2,879.98 \$	2,879.98 \$	0.00 \$	0.00 \$	440.00 \$	PIEZA	6.00	0	6.00	
73	02PDHBC01	2911	2911000816	HM0693ED18	Porta electrodos 300 mp 5-pe -300	5	298.99 \$	298.99 \$	0.00 \$	0.00 \$	298.99 \$	PIEZA	1.00	0	1.00	
74	02PDHBC01	2911	2911001014	HM0693ED18	Zapata de 300 amperes 5 zap-300	5	197.99 \$	197.99 \$	0.00 \$	0.00 \$	98.99 \$	PIEZA	2.00	0	2.00	
75	02PDHBC01	2911	2911000744	HM0693ED18	Pinzas tierra 300 amps 5-pt-300	5	232.00 \$	232.00 \$	0.00 \$	0.00 \$	232.00 \$	PIEZA	1.00	0	1.00	
76	02PDHBC01	2911	2911000884	HM0737ED18	Rondana de presion	5	348.00 \$	348.00 \$	0.00 \$	0.00 \$	17.40 \$	PIEZA	20.00	0	20.00	
77	02PDHBC01	2911	2911000029	HM0786ED18	Disco de corte diamante 350mmv14p	5	48,995.00 \$	48,995.00 \$	0.00 \$	0.00 \$	32,498.75 \$	PIEZA	4.00	0	4.00	
78	02PDHBC01	2911	2911001132	HM0787ED18	Garrocha	5	3,920.00 \$	3,920.00 \$	0.00 \$	0.00 \$	3,920.00 \$	PIEZA	1.00	0	1.00	
79	02PDHBC01	2911	2911000402	HM0797ED18	Cajas de iluminante amarillo calibre 27	5	565.71 \$	565.71 \$	0.00 \$	0.00 \$	188.57 \$	CAJA	3.00	0	3.00	
80	02PDHBC01	2911	2911000708	HM0797ED18	Prefacina de papel	5	371.20 \$	371.20 \$	0.00 \$	0.00 \$	74.24 \$	PIEZA	5.00	0	5.00	



Herico Cuerpo de Bomberos de la CMX
 Dirección General
 Dirección Administrativa
 Subdirección de Recursos Materiales y Servicios Generales
 J.U.D. de Almacenes e Inventarios

MOVIMIENTOS DE EXISTENCIAS EN ALMACEN
 UNIDAD ADMINISTRATIVA HERICO CUERPO DE BOMBEROS CDJ
 TRIMESTRE Y AÑO SEGUNDO TRIMESTRE DEL 2018

No. C	CLAVE DEL ALMACEN	P.P.	CODIGO CABMSDF	CLAVE DEL ARTICULO	CONCEPTO	EXISTENCIA	ENTRADA	SALIDA	SALDO	SALDO EN UNIDAD	PRECIO UNITARIO	UNIDAD DE MEDIDA	MAXIMO	MINIMO	DIFERENCIA	OBSERVACIONES
81	02PDHBC01	2911	2911000402	HM0091ED18	Cajas de filtrante rojo	3	154.28 \$	154.28 \$	0.00 \$	108.37	Caja	4.00	0	4.00		
82	02PDHBC01	2911	2911000342	HM0017ED18	Esmeriladora Bmw Z2 2800w	5	44,112.01 \$	44,112.01 \$	0.00 \$	7,252.00	Piezas	4.00	0	4.00		
83	02PDHBC01	2911	2911001114	HM0027ED18	Regulador tanque de oxigeno 580 h	3	2,850.11 \$	2,850.11 \$	0.00 \$	2,650.11	Piezas	1.00	0	1.00		
84	02PDHBC01	2911	2911000156	HM0028ED18	Carretila para 530h 11740	5	16,473.60 \$	16,473.60 \$	0.00 \$	1,368.80	Piezas	12.00	0	12.00		
85	02PDHBC01	2911	2911001108	HM0028ED18	Presia metálica CR8 Herramienta	5	8,647.24 \$	8,647.24 \$	0.00 \$	770.00	Piezas	12.00	0	12.00		
86	02PDHBC01	2911	2911000636	HM0028ED18	Martillo mb-40	5	7,839.93 \$	7,839.93 \$	0.00 \$	490.00	Piezas	16.00	0	16.00		
87	02PDHBC01	2911	2911000912	HM0028ED18	Soporte para esmeril 4 1/2	5	3,039.99 \$	3,039.99 \$	0.00 \$	760.00	Piezas	4.00	0	4.00		
88	02PDHBC01	2911	2911001004	HM0042ED18	Valvula estera roscable 3/4	5	4,479.92 \$	4,479.92 \$	0.00 \$	224.00	Piezas	20.00	0	20.00		
89	02PDHBC01	2911	2911001004	HM0042ED18	Valvula compuesta soldar 3/4	5	2,360.07 \$	2,360.07 \$	0.00 \$	179.00	Piezas	20.00	0	20.00		
90	02PDHBC01	2911	2911001004	HM0042ED18	Valvula check columna 1/2	5	2,445.05 \$	2,445.05 \$	0.00 \$	163.00	Piezas	15.00	0	15.00		
91	02PDHBC01	2911	2911001092	HM0043ED18	Sierra circular de mano 184 mm	5	19,200.00 \$	19,200.00 \$	0.00 \$	4,800.00	Piezas	4.00	0	4.00		
92	02PDHBC01	2911	2911000412	HM0043ED18	Galpota raspado lijado manual grande	5	8,259.99 \$	8,259.99 \$	0.00 \$	1,380.00	Piezas	7.00	0	7.00		
93	02PDHBC01	2911	2911000992	HM0043ED18	Trinquete berbiqui lor 2	5	4,370.99 \$	4,370.99 \$	0.00 \$	653.00	Piezas	7.00	0	7.00		
94	02PDHBC01	2911	2911000110	HM0043ED18	Brocas avellanoras con adaptador rapido	5	4,672.02 \$	4,672.02 \$	0.00 \$	584.00	Piezas	8.00	0	8.00		
95	02PDHBC01	2911	2911000912	HM0043ED18	Soporte para carpintero 22 h 3521	5	1,429.97 \$	1,429.97 \$	0.00 \$	185.00	Piezas	8.00	0	8.00		
96	02PDHBC01	2911	2911000898	HM0043ED18	Serrete de costilla 14 h 3152	5	1,559.97 \$	1,559.97 \$	0.00 \$	195.00	Piezas	8.00	0	8.00		
97	02PDHBC01	2911	2911000636	HM0043ED18	Martillo de hule #20 cabeceado	5	1,519.97 \$	1,519.97 \$	0.00 \$	190.00	Piezas	8.00	0	8.00		
98	02PDHBC01	2911	2911000338	HM0043ED18	Escudera profesional 12 celta 54	5	630.00 \$	630.00 \$	0.00 \$	63.00	Piezas	10.00	0	10.00		
99	02PDHBC01	2911	2911000174	HM0043ED18	Cepillo astrado \$5 w/ 1428	5	2,940.17 \$	2,940.17 \$	0.00 \$	420.00	Piezas	7.00	0	7.00		
100	02PDHBC01	2911	2911000328	HM0043ED18	Escobretche 2-1/2 12-851	5	4,299.96 \$	4,299.96 \$	0.00 \$	480.00	Piezas	10.00	0	10.00		
101	02PDHBC02	2911	2911000318	HM0044ED18	Empaque motor buquma 556 562 2P	5	2,188.50 \$	2,188.50 \$	0.00 \$	218.85	Piezas	10.00	0	10.00		
102	02PDHBC01	2911	2911000966	HM0045ED18	Termostato unifrol para calentador	5	1,330.00 \$	1,330.00 \$	0.00 \$	1,330.00	Piezas	1.00	0	1.00		
103	02PDHBC01	2911	2911000222	HM0045ED18	Tanque calto jaimin blanco	5	690.00 \$	690.00 \$	0.00 \$	690.00	Piezas	1.00	0	1.00		
104	02PDHBC01	2911	2911001004	HM0045ED18	Mezcladora de lavado leda cromo	5	2,100.00 \$	2,100.00 \$	0.00 \$	350.00	Piezas	6.00	0	6.00		
105	02PDHBC01	2911	2911001004	HM0045ED18	Valvula angular rosca	5	136.00 \$	136.00 \$	0.00 \$	68.00	Piezas	2.00	0	2.00		
106	02PDHBC01	2911	2911001004	HM0045ED18	Material quem grande con chapeton	5	1,600.00 \$	1,600.00 \$	0.00 \$	200.00	Piezas	8.00	0	8.00		
107	02PDHBC01	2911	2911001004	HM0045ED18	Monomando para ovalin cr	5	1,920.00 \$	1,920.00 \$	0.00 \$	480.00	Piezas	4.00	0	4.00		
108	02PDHBC01	2911	2911000318	HM0045ED18	Kit de empaque de reparacion fluometro	5	760.00 \$	760.00 \$	0.00 \$	190.00	Piezas	4.00	0	4.00		
109	02PDHBC01	2911	2911000318	HM0045ED18	Arbol de repareda helvax	5	480.00 \$	480.00 \$	0.00 \$	240.00	Piezas	2.00	0	2.00		
110	02PDHBC01	2911	2911000104	HM0045ED18	Embolo para fluometro wc	5	800.00 \$	800.00 \$	0.00 \$	400.00	Piezas	2.00	0	2.00		
111	02PDHBC01	2911	2911000312	HM0045ED18	Mezcladora de lavado leda cromo	5	1,090.14 \$	1,090.14 \$	0.00 \$	350.00	Piezas	3.00	0	3.00		
112	02PDHBC01	2911	2911001004	HM0045ED18	Arbol de repareda urea	5	1,150.00 \$	1,150.00 \$	0.00 \$	115.00	Piezas	10.00	0	10.00		
113	02PDHBC01	2911	2911001004	HM0045ED18	Valvula angular de barril nacobre	5	1,300.00 \$	1,300.00 \$	0.00 \$	65.00	Piezas	20.00	0	20.00		
114	02PDHBC01	2911	2911000330	HM0045ED18	Birros	5	260.00 \$	260.00 \$	0.00 \$	58.00	Piezas	50.00	0	50.00		
116	02PDHBC01	2911	2911000110	HM0045ED18	Bloca 1/4	5	16.01 \$	16.01 \$	0.00 \$	16.01	Piezas	1.00	0	1.00		

CD

No. C	CLAVE DEL ALMACEN	P.P.	CODIGO CABMSDF	CLAVE DEL ARTICULO	CONCEPTO	EXISTENCIA	ENTRADA	SALIDA	SALDO	SALDO EN UNIDAD	PRECIO UNITARIO	UNIDAD DE MEDIDA	MAXIMO	MINIMO	DIFERENCIA	OBSERVACIONES
117	02PDHBC01	2911	2911000050	HM0858ED18	Paq armella 50pza	\$	100.00 \$	100.00 \$	0.00 \$	0.00 \$	100.00 \$	PIEZA	1.00	0	1.00	
118	02PDHBC01	2911	2911000706	HM0858ED18	Sapo	\$	40.00 \$	40.00 \$	0.00 \$	0.00 \$	40.00 \$	PIEZA	2.00	0	2.00	
119	02PDHBC01	2911	2911000300	HM0859ED18	Disco para Sierra cir. 180 dias im 1"	\$	887.19 \$	887.19 \$	0.00 \$	0.00 \$	887.19 \$	PIEZA	1.00	0	1.00	
120	02PDHBC01	2911	2911000010	HM0865ED18	Mastil troqueado chico	\$	135.00 \$	135.00 \$	0.00 \$	0.00 \$	135.00 \$	PIEZA	1.00	0	1.00	
121	02PDHBC01	2911	2911001004	HM0876ED18	Mezcladora urrea de fragador cromo	\$	1,600.08 \$	1,600.08 \$	0.00 \$	0.00 \$	1,600.08 \$	PIEZA	2.00	0	2.00	
122	02PDHBC01	2911	2911000292	HM0879ED18	Disco corte concreto 4" metal	\$	97.00 \$	97.00 \$	0.00 \$	0.00 \$	97.00 \$	PIEZA	1.00	0	1.00	
123	02PDHBC01	2911	2911001004	HM0880ED18	Valvula angular 2a. 1/2 ip	\$	8,816.00 \$	8,816.00 \$	0.00 \$	0.00 \$	8,816.00 \$	PIEZA	10.00	0	10.00	
124	02PDHBC01	2911	2911001004	HM0880ED18	Valvula chifton de bronce 1/2 ip /first	\$	5,579.14 \$	5,579.14 \$	0.00 \$	0.00 \$	5,579.14 \$	PIEZA	10.00	0	10.00	
125	02PDHBC02	2911	2911000216	HM0883ED18	Kit de junta para ga390	\$	5,202.25 \$	5,202.25 \$	0.00 \$	0.00 \$	5,202.25 \$	KIT	5.00	0	5.00	
126	02PDHBC02	2911	2911000216	HM0883ED18	Kit de junta para ga390	\$	5,951.03 \$	5,951.03 \$	0.00 \$	0.00 \$	5,951.03 \$	KIT	5.00	0	5.00	
127	02PDHBC01	2911	2911000498	HM0886ED18	Limaton 8	\$	60.00 \$	60.00 \$	0.00 \$	0.00 \$	60.00 \$	PIEZA	1.00	0	1.00	
128	02PDHBC01	2911	2911000496	HM0886ED18	Lima plana 8	\$	64.99 \$	64.99 \$	0.00 \$	0.00 \$	64.99 \$	PIEZA	1.00	0	1.00	
129	02PDHBC01	2911	2911000996	HM0886ED18	Punta pool	\$	55.00 \$	55.00 \$	0.00 \$	0.00 \$	55.00 \$	PIEZA	1.00	0	1.00	
130	02PDHBC01	2911	2911001052	HM0888ED18	Grapa sujetbor tk 6-7 tipo uña caja 100pza thorsman	\$	68.86 \$	68.86 \$	0.00 \$	0.00 \$	68.86 \$	PIEZA	1.00	0	1.00	
131	02PDHBC01	2911	2911000940	HM0889ED18	Asiento elongado hueso marfil	\$	500.00 \$	500.00 \$	0.00 \$	0.00 \$	500.00 \$	PIEZA	2.00	0	2.00	
132	02PDHBC01	2911	2911000706	HM0889ED18	Pera de sapo para vc	\$	300.00 \$	300.00 \$	0.00 \$	0.00 \$	300.00 \$	PIEZA	10.00	0	10.00	
133	02PDHBC01	2911	2911000616	HM0889ED18	Manija cromada para vc	\$	350.00 \$	350.00 \$	0.00 \$	0.00 \$	350.00 \$	PIEZA	10.00	0	10.00	
134	02PDHBC01	2911	2911001004	HM0889ED18	Arbol de regadera urrea	\$	2,200.00 \$	2,200.00 \$	0.00 \$	0.00 \$	2,200.00 \$	PIEZA	20.00	0	20.00	
135	02PDHBC01	2911	2911000478	HM0889ED18	Junta de cera para vc	\$	70.00 \$	70.00 \$	0.00 \$	0.00 \$	70.00 \$	PIEZA	2.00	0	2.00	
136	02PDHBC01	2911	2911001004	HM0889ED18	Mezcladora para lavado indra satin	\$	830.55 \$	830.55 \$	0.00 \$	0.00 \$	830.55 \$	PIEZA	2.00	0	2.00	
137	02PDHBC01	2911	2911000110	HM0870ED18	Broca metal alta velocidad 3/8"	\$	77.72 \$	77.72 \$	0.00 \$	0.00 \$	77.72 \$	PIEZA	1.00	0	1.00	
138	02PDHBC01	2911	2911000110	HM0870ED18	Broca p/concreto (rwini) 1/2x6	\$	127.10 \$	127.10 \$	0.00 \$	0.00 \$	127.10 \$	PIEZA	2.00	0	2.00	
139	02PDHBC01	2911	2911000408	HM0908ED18	Gancho galv 2i	\$	371.20 \$	371.20 \$	0.00 \$	0.00 \$	371.20 \$	PIEZA	1.00	0	1.00	
140	02PDHBC01	2911	2911000744	HM0910ED18	Pinza de tierra de 300amp	\$	385.00 \$	385.00 \$	0.00 \$	0.00 \$	385.00 \$	PIEZA	1.00	0	1.00	
141	02PDHBC01	2911	2911000316	HM0918ED18	Juego de gomas de radiador de cabina	\$	452.40 \$	452.40 \$	0.00 \$	0.00 \$	452.40 \$	PIEZA	1.00	0	1.00	
1	02PDHBC01	2921	2921000028	RA0348ED18	SUB TOTAL	\$	295,983.19 \$	295,983.19 \$	0.00 \$	0.00 \$	295,983.19 \$					
2	02PDHBC01	2921	2921000014	RA0362ED18	Regadera shuma cromo	\$	2,850.00 \$	2,850.00 \$	0.00 \$	0.00 \$	2,850.00 \$	PIEZA	15.00	0	15.00	
3	02PDHBC01	2921	2921000010	RA0368ED18	Tejuelos	\$	272.72 \$	272.72 \$	0.00 \$	0.00 \$	272.72 \$	PIEZA	4.00	0	4.00	
4	02PDHBC01	2921	2921000002	RA0414ED18	Cerrojo negro 1" con bola	\$	115.00 \$	115.00 \$	0.00 \$	0.00 \$	115.00 \$	PIEZA	1.00	0	1.00	
5	02PDHBC01	2921	2921000008	RA0414ED18	Bisagra de 2	\$	47.00 \$	47.00 \$	0.00 \$	0.00 \$	47.00 \$	PIEZA	1.00	0	1.00	
6	02PDHBC01	2921	2921000004	RA0570ED18	Jgo resablon	\$	30.00 \$	30.00 \$	0.00 \$	0.00 \$	30.00 \$	PIEZA	2.00	0	2.00	
7	02PDHBC01	2921	2921000008	RA0642ED18	Candado hermes 60mm laton GExtra largo	\$	330.00 \$	330.00 \$	0.00 \$	0.00 \$	330.00 \$	PIEZA	2.00	0	2.00	
8	02PDHBC01	2921	2921000008	RA0639ED18	Cerradura phillips 42 cromo	\$	315.01 \$	315.01 \$	0.00 \$	0.00 \$	315.01 \$	PIEZA	3.00	0	3.00	
9	02PDHBC01	2921	2921000008	RA0639ED18	Pomo brandy wind luc entrada lat	\$	175.00 \$	175.00 \$	0.00 \$	0.00 \$	175.00 \$	PIEZA	1.00	0	1.00	
10	02PDHBC01	2921	2921000008	RA0639ED18	Pomo brandy wind luc entrada lat	\$	175.00 \$	175.00 \$	0.00 \$	0.00 \$	175.00 \$	PIEZA	1.00	0	1.00	



Heroico Cuerpo de Bomberos de la CDMX
 Dirección General
 Dirección Administrativa
 Subdirección de Recursos Materiales y Servicios Generales
 JUD de Almacenes e Inventarios

INFORME DEL MONITORIO DE EXISTENCIAS EN ALMACEN
 UNIDAD ADMINISTRATIVA HEROICO CUERPO DE BOMBEROS CDMX
 TRIMESTRE Y AÑO SEGUINDO TRIMESTRE DEL 2018

CD

No. C	CLAVE DEL ALMACEN	P.P.	CODIGO CABMSDF	CLAVE DEL ARTICULO	CONCEPTO	EXISTENCIA	ENTRADA	SAUDA	SALDO	SALDO EN UNIDAD	PRECIO UNITARIO	UNIDAD DE MEDIDA	MAXIMO	MINIMO	DIFERENCIA	OBSERVACIONES
11	02PDHBC01	2921	2921000028	RA0643ED18	Regadera shurna cromo	5	460.00	460.00	0.00	5	240.00	PIEZA	200	0	200	
12	02PDHBC01	2921	2921000028	RA0643ED18	Regadera eléctrica lame	5	540.00	540.00	0.00	5	540.00	PIEZA	100	0	100	
13	02PDHBC01	2921	2921000010	RA0645ED18	Cerropo llave manijosa latón brillan	5	238.99	238.99	0.00	5	238.99	PIEZA	100	0	100	
14	02PDHBC01	2921	2921000010	RA0645ED18	Cerropo llave manijosa latón brillan	5	238.99	238.99	0.00	5	238.99	PIEZA	100	0	100	
15	02PDHBC01	2921	2921000008	RA0646ED18	1170/CM Manijas pintar rec (cerraduras)	5	2,376.28	2,376.28	0.00	5	396.05	PIEZA	400	0	600	
16	02PDHBC01	2921	2921000008	RA0647ED18	338/10/CM Cerradura manija rec	5	614.52	614.52	0.00	5	614.52	PIEZA	100	0	100	
17	02PDHBC01	2921	2921000008	RA0613ED18	Chapa cerradura philips alta amox	5	13,999.88	13,999.88	0.00	5	640.00	PIEZA	2500	0	2500	
18	02PDHBC01	2921	2921000008	RA0613ED18	Cerradura chapa as-20	5	12,450.05	12,450.05	0.00	5	830.00	PIEZA	1500	0	1500	
19	02PDHBC01	2921	2921000008	RA0613ED18	Chapa \$50-ah	5	14,529.00	14,529.00	0.00	5	581.18	PIEZA	2500	0	2500	
20	02PDHBC01	2921	2921000028	RA0654ED18	Regadera shurna cromo	5	203.00	203.00	0.00	5	203.00	PIEZA	100	0	100	
21	02PDHBC01	2921	2921000006	RA0655ED18	Cerretilla española para vitrina	5	342.43	342.43	0.00	5	21.40	PIEZA	1600	0	1600	
22	02PDHBC01	2921	2921000008	RA0659ED18	Cerradura herradura tipo 550 natural	5	751.77	751.77	0.00	5	375.89	PIEZA	200	0	200	
23	02PDHBC01	2921	2921000018	RA0659ED18	Pivote descentrado natural	5	278.05	278.05	0.00	5	92.68	PIEZA	300	0	300	
24	02PDHBC01	2921	2921000008	RA0667ED18	Cerr phi mod 715 fl der	5	140.00	140.00	0.00	5	140.00	PIEZA	100	0	100	
25	02PDHBC01	2921	2921000008	RA0667ED18	Cerr phi mod 715 fl izq	5	38.00	38.00	0.00	5	38.00	PIEZA	100	0	100	
26	02PDHBC01	2921	2921000008	RA0667ED18	Cerr phi mod as-800 fl izq ac	5	256.00	256.00	0.00	5	256.00	PIEZA	100	0	100	
27	02PDHBC01	2921	2921000008	RA0667ED18	Regadera dica tipo 2965atatin	5	1,460.00	1,460.00	0.00	5	730.00	PIEZA	200	0	200	
28	02PDHBC01	2921	2921000028	RA0669ED18	SUB TOTAL	5	55,506.70	55,506.70	0.00	5						
1	02PDHBC01	2931	2931000028	RC0659ED18	Cargador sepura para auto modelo 200-01465	5	1,389.20	1,389.20	0.00	5	1,589.20	PIEZA	100	0	100	
2	02PDHBC01	2931	2931000028	RC0657ED18	Cargador de escritorio 1 + 1	5	214.00	214.00	0.00	5	214.00	PIEZA	100	0	100	
1	02PDHBC01	2941	2941000128	RC0469ED18	Conector fr 45 membria con tapa jack	5	5,684.00	5,684.00	0.00	5	113.64	PIEZA	5000	0	5000	
2	02PDHBC01	2941	2941000122	RC0469ED18	Tester para red (kit de probador y buscador para cables R	5	11,083.80	11,083.80	0.00	5	3,694.60	PIEZA	300	0	300	
3	02PDHBC01	2941	2941000080	RC0469ED18	Pulsiera antiestatica	5	556.80	556.80	0.00	5	278.40	PIEZA	200	0	200	
4	02PDHBC01	2941	2941000142	RC0469ED18	Paño termica para procesador	5	241.28	241.28	0.00	5	120.64	PIEZA	200	0	200	
5	02PDHBC01	2941	2941000136	RC0517ED18	Bateria de litonero 1880 mah, 7.2(300-00635	5	2,552.00	2,552.00	0.00	5	2,552.00	PIEZA	100	0	100	
6	02PDHBC01	2941	2941000116	RC0517ED18	PCI Alambrica	5	250.00	250.00	0.00	5	250.00	PIEZA	100	0	100	
7	02PDHBC01	2941	2941000010	RC0517ED18	Cable homi 3 m	5	90.00	90.00	0.00	5	90.00	PIEZA	100	0	100	
8	02PDHBC01	2941	2941000136	RC0517ED18	Bateria de litonero 1880 mah	5	7,656.00	7,656.00	0.00	5	2,552.00	PIEZA	100	0	100	
9	02PDHBC01	2941	2141000058	RC0517ED18	Antena helicoidal 380-430 mhz	5	1,896.60	1,896.60	0.00	5	632.20	PIEZA	300	0	300	
10	02PDHBC01	2941	2941000012	RC0652ED18	Canalita de plastico 10 x 20 con adhesivo can-1020a volte	5	54.00	54.00	0.00	5	18.00	PIEZA	300	0	300	
11	02PDHBC01	2941	2941000012	RC0675ED18	Canalita 10 x 20	5	30.00	30.00	0.00	5	30.00	PIEZA	100	0	100	
12	02PDHBC01	2941	2941000062	RC0693ED18	Mouse inalámbrico logitech rog h47	5	199.00	199.00	0.00	5	199.00	PIEZA	100	0	100	
13	02PDHBC01	2941	2941000002	RC0693ED18	HV USB 2.04 puertos lanqus h47	5	298.98	298.98	0.00	5	298.98	PIEZA	100	0	100	
14	02PDHBC01	2941	2941000024	RC0716ED18	Disco duro 1tb Toshiba cambio	5	1,799.00	1,799.00	0.00	5	1,799.00	PIEZA	100	0	100	



No. C	CLAVE DEL ALMACÉN	P.P.	CODIGO CABMSDF	CLAVE DEL ARTICULO	CONCEPTO	EXISTENCIA	ENTRADA	SAIDA	SALDO	SALDO EN UNIDAD	PRECIO UNITARIO	UNIDAD DE MEDIDA	MAXIMO	MINIMO	DIFERENCIA	OBSERVACIONES	
15	02PDHBC01	2941	2941000006	RC0716ED18	Antivirus norton security plus	5	1,199.20 \$	1,199.20 \$	0.00 \$	1,199.20 \$	1,199.20	PIEZA	1.00	0	1.00		
16	02PDHBC01	2941	2941000024	RC0828ED18	Discos duros de 2 tb	5	13,111.53 \$	13,111.53 \$	0.00 \$	13,111.53 \$	3,277.88	PIEZA	4.00	0	4.00		
17	02PDHBC01	2941	2941000012	RC0868ED18	Canaleta de plástico de 1"10x20mmcan.1020 volttech	5	177.40 \$	177.40 \$	0.00 \$	177.40 \$	8.62	PIEZA	10.00	0	20.00		
					SUB TOTAL	5	46,874.59 \$	46,874.59 \$	0.00 \$	46,874.59 \$							
1	02PDHBC01	2961	2961000244	RA0003EC18	7.50 /17 /17zagaleguas 10cps s/c	5	40,319.98 \$	40,319.98 \$	40,319.98 \$	12.00 \$	3,160.00	PIEZA	37.00	12	0.00		
2	02PDHBC01	2961	2961000002	RA0009EC18	Bateria 78-800 CA Chevrolet pbrmillo	5	10,803.14 \$	10,803.14 \$	10,803.14 \$	0.00 \$	3,601.05	PIEZA	3.00	0	3.00		
3	02PDHBC01	2961	2961000002	RA0017EC18	Acumulador 65 F.150	5	13,621.18 \$	13,621.18 \$	13,621.18 \$	0.00 \$	3,405.30	PZA	4.00	0	4.00		
4	02PDHBC01	2961	2961000002	RA0017EC18	Acumulador Chevrolet de tornillo 940 la 800 CA	5	7,202.09 \$	7,202.09 \$	7,202.09 \$	0.00 \$	1,601.05	PZA	2.00	0	2.00		
5	02PDHBC01	2961	2961000244	RA0019EC18	Llanta 172.5 Onix toda posición	5	29,520.07 \$	29,520.07 \$	29,520.07 \$	0.00 \$	4,920.01	PZA	6.00	0	6.00		
6	02PDHBC01	2961	2961000244	RA0019EC18	Llanta 265/70 /17 fuizion T151	5	16,400.94 \$	16,400.94 \$	16,400.94 \$	0.00 \$	2,342.99	PZA	7.00	0	7.00		
7	02PDHBC01	2961	2961000238	RA0311ED18	Juego de limpiadores	5	417.60 \$	417.60 \$	417.60 \$	0.00 \$	417.60	PZA	1.00	0	1.00		
8	02PDHBC01	2961	2961000024	RA0311ED18	Atrancador	5	92.80 \$	92.80 \$	92.80 \$	0.00 \$	92.80	PZA	1.00	0	1.00		
9	02PDHBC01	2961	2961000058	RA0312ED18	Selenoide de sirena	5	4,060.00 \$	4,060.00 \$	4,060.00 \$	0.00 \$	4,060.00	PZA	1.00	0	1.00		
10	02PDHBC01	2961	2961000012	RA0313ED18	Turbo	5	13,920.00 \$	13,920.00 \$	13,920.00 \$	0.00 \$	13,920.00	PZA	1.00	0	1.00		
11	02PDHBC01	2961	2961000158	RA0313ED18	Cople de turbo	5	1,160.00 \$	1,160.00 \$	1,160.00 \$	0.00 \$	1,160.00	PZA	1.00	0	1.00		
12	02PDHBC01	2961	2961000032	RA0314ED18	Balata delantera	5	870.00 \$	870.00 \$	870.00 \$	0.00 \$	870.00	PZA	1.00	0	1.00		
13	02PDHBC01	2961	2961000032	RA0314ED18	Balata trasera	5	870.00 \$	870.00 \$	870.00 \$	0.00 \$	870.00	PZA	1.00	0	1.00		
14	02PDHBC01	2961	2961000240	RA0314ED18	Líquido de frenos	5	116.00 \$	116.00 \$	116.00 \$	0.00 \$	116.00	PZA	1.00	0	1.00		
15	02PDHBC01	2961	2961000266	RA0316ED18	Marcha	5	3,248.00 \$	3,248.00 \$	3,248.00 \$	0.00 \$	3,248.00	PZA	1.00	0	1.00		
16	02PDHBC01	2961	2961000168	RA0321ED18	Crueta de cardan	5	1,276.00 \$	1,276.00 \$	1,276.00 \$	0.00 \$	1,276.00	PZA	1.00	0	1.00		
17	02PDHBC01	2961	2961000054	RA0322ED18	Bobina	5	3,016.00 \$	3,016.00 \$	3,016.00 \$	0.00 \$	3,016.00	PZA	4.00	0	4.00		
18	02PDHBC01	2961	2961000028	RA0324ED18	Rotohammer	5	1,624.00 \$	1,624.00 \$	1,624.00 \$	0.00 \$	1,624.00	PZA	1.00	0	1.00		
19	02PDHBC01	2961	2961000032	RA0325ED18	Balata delantera	5	870.00 \$	870.00 \$	870.00 \$	0.00 \$	870.00	PZA	1.00	0	1.00		
20	02PDHBC01	2961	2961000032	RA0325ED18	Balata trasera	5	870.00 \$	870.00 \$	870.00 \$	0.00 \$	870.00	PZA	1.00	0	1.00		
21	02PDHBC01	2961	2961000022	RA0326ED18	Carbones de marcha	5	1,107.00 \$	1,107.00 \$	1,107.00 \$	0.00 \$	1,107.00	PZA	1.00	0	1.00		
22	02PDHBC01	2961	2961000048	RA0326ED18	Bendix	5	870.00 \$	870.00 \$	870.00 \$	0.00 \$	870.00	PZA	1.00	0	1.00		
23	02PDHBC01	2961	2961000238	RA0326ED18	Brazos de limpieza parabrisas	5	817.00 \$	817.00 \$	817.00 \$	0.00 \$	817.00	PZA	2.00	0	2.00		
24	02PDHBC01	2961	2961000238	RA0326ED18	Juego de plumas de limpiadores	5	174.00 \$	174.00 \$	174.00 \$	0.00 \$	174.00	PZA	1.00	0	1.00		
25	02PDHBC01	2961	2961000032	RA0329ED18	Balata delantera	5	1,107.00 \$	1,107.00 \$	1,107.00 \$	0.00 \$	1,107.00	PZA	1.00	0	1.00		
26	02PDHBC01	2961	2961000032	RA0329ED18	Balata trasera	5	1,107.00 \$	1,107.00 \$	1,107.00 \$	0.00 \$	1,107.00	PZA	1.00	0	1.00		
27	02PDHBC01	2961	2961000078	RA0330ED18	Bujía de motor	5	603.20 \$	603.20 \$	603.20 \$	0.00 \$	603.20	PZA	3.00	0	3.00		
28	02PDHBC01	2961	2961000204	RA0330ED18	Filtro de aire	5	208.80 \$	208.80 \$	208.80 \$	0.00 \$	208.80	PZA	8.00	0	8.00		
29	02PDHBC01	2961	2961000204	RA0330ED18	Filtro de gasolina	5	220.40 \$	220.40 \$	220.40 \$	0.00 \$	220.40	PZA	1.00	0	1.00		
30	02PDHBC01	2961	2961000204	RA0330ED18	Filtro de aceite motorcraf	5	92.80 \$	92.80 \$	92.80 \$	0.00 \$	92.80	PZA	1.00	0	1.00		
31	02PDHBC01	2961	2961000122	RA0330ED18	Carbuclean marcha wurth	5	69.60 \$	69.60 \$	69.60 \$	0.00 \$	69.60	PZA	1.00	0	1.00		
32	02PDHBC01	2961	2961000532	RA0331ED18	Sensor de arbol de levas	5	3,248.00 \$	3,248.00 \$	3,248.00 \$	0.00 \$	3,248.00	PZA	2.00	0	2.00		

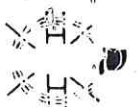

Heróico Cuerpo de Bomberos de la CDMX
 Dirección General
 Dirección Administrativa
 Subdirección de Recursos Materiales y Servicios Generales
 JUD de Almacenes e Inventarios

INFORME DEL MOVIMIENTO DE EXISTENCIAS EN ALMACEN
 UNIDAD ADMINISTRATIVA HERÓICO CUERPO DE BOMBEROS CDMX
 TRIMESTRE Y AÑO SEGUNDO TRIMESTRE DEL 2018



No. C	CLAVE DEL ALMACÉN	P.P.	CODIGO CABSMSDF	CLAVE DEL ARTICULO	CONCEPTO	EXISTENCIA	ENTRADA	SALIDA	SALDO	SALDO EN UNIDAD	PRECIO UNITARIO	UNIDAD DE MEDIDA	MAXIMO	MINIMO	DIFERENCIA	OBSERVACIONES
33	02PDHBC01	2961	2961000032	RA0332ED18	Balata delantera	5	1,102.00	1,102.00	0.00	5	1,102.00	PZ2A	1.00	0	1.00	
34	02PDHBC01	2961	2961000032	RA0332ED18	Balata trasera	5	1,102.00	1,102.00	0.00	5	1,102.00	PZ2A	1.00	0	1.00	
35	02PDHBC01	2961	2961000052	RA0332ED18	Servomotor de arranque	5	522.00	522.00	0.00	5	522.00	PZ2A	1.00	0	1.00	
36	02PDHBC01	2961	2961000020	RA0334ED18	Bomba de frenos	5	4,060.00	4,060.00	0.00	5	4,060.00	PZ2A	1.00	0	1.00	
37	02PDHBC01	2961	29610000240	RA0334ED18	Líquido de frenos Bard Dor J	5	232.00	232.00	0.00	5	232.00	PZ2A	2.00	0	2.00	
38	02PDHBC01	2961	29610000296	RA0334ED18	Hydroboost	5	3,248.00	3,248.00	0.00	5	3,248.00	PZ2A	1.00	0	1.00	
39	02PDHBC01	2961	29610000328	RA0336ED18	Regulador de alternador	5	1,624.00	1,624.00	0.00	5	1,624.00	PZ2A	1.00	0	1.00	
40	02PDHBC01	2961	2961000034	RA0336ED18	Batería de alternador	5	324.80	324.80	0.00	5	324.80	PZ2A	2.00	0	2.00	
41	02PDHBC01	2961	2961000078	RA0337ED18	Buía de motor	5	603.20	603.20	0.00	5	603.20	PZ2A	8.00	0	8.00	
42	02PDHBC01	2961	29610000204	RA0337ED18	Filtro de aire	5	208.80	208.80	0.00	5	208.80	PZ2A	1.00	0	1.00	
43	02PDHBC01	2961	29610000204	RA0337ED18	Filtro de gasolina	5	220.40	220.40	0.00	5	220.40	PZ2A	1.00	0	1.00	
44	02PDHBC01	2961	29610000204	RA0337ED18	Filtro de aceite man	5	92.80	92.80	0.00	5	92.80	PZ2A	1.00	0	1.00	
45	02PDHBC01	2961	29610000514	RA0337ED18	Carbuclean marca wurth	5	69.60	69.60	0.00	5	69.60	PZ2A	1.00	0	1.00	
46	02PDHBC01	2961	2961000032	RA0338ED18	Balata delantera	5	870.00	870.00	0.00	5	870.00	PZ2A	1.00	0	1.00	
47	02PDHBC01	2961	2961000032	RA0338ED18	Balata trasera	5	870.00	870.00	0.00	5	870.00	PZ2A	1.00	0	1.00	
48	02PDHBC01	2961	29610000344	RA0339ED18	Rin para motocicleta completo	5	8,859.99	8,859.99	0.00	5	4,429.99	PZ2A	2.00	0	2.00	
49	02PDHBC01	2961	29610000254	RA0339ED18	Llanta para motocicleta 3.00-18	5	4,545.97	4,545.97	0.00	5	2,272.99	PZ2A	2.00	0	2.00	
50	02PDHBC01	2961	2961000026	RA0339ED18	Tapón de gasolina YB-YBR	5	802.02	802.02	0.00	5	802.02	PZ2A	1.00	0	1.00	
51	02PDHBC01	2961	2961000038	RA0337ED18	Banda b-91	5	197.20	197.20	0.00	5	197.20	PZ2A	1.00	0	1.00	
52	02PDHBC01	2961	2961000032	RA0334ED18	Balata trasera	5	928.00	928.00	0.00	5	928.00	PZ2A	1.00	0	1.00	
53	02PDHBC01	2961	29610000216	RA0338ED18	Foco de unidad	5	208.80	208.80	0.00	5	208.80	PZ2A	1.00	0	1.00	
54	02PDHBC01	2961	2961000038	RA0338ED18	Banda automotriz	5	812.00	812.00	0.00	5	812.00	PZ2A	1.00	0	1.00	
55	02PDHBC01	2961	2961000122	RA0338ED18	Carbuclean	5	69.60	69.60	0.00	5	69.60	PZ2A	1.00	0	1.00	
56	02PDHBC01	2961	2961000034	RA0338ED18	Batería timken	5	193.60	193.60	0.00	5	92.80	PZ2A	2.00	0	2.00	
57	02PDHBC01	2961	2961000032	RA0337ED18	Balata delantera	5	1,044.00	1,044.00	0.00	5	1,044.00	PZ2A	1.00	0	1.00	
58	02PDHBC01	2961	2961000032	RA0337ED18	Balata trasera	5	1,044.00	1,044.00	0.00	5	1,044.00	PZ2A	1.00	0	1.00	
59	02PDHBC01	2961	29610000204	RA0338ED18	Filtro de aire tipo boiler grande	5	4,060.00	4,060.00	0.00	5	4,060.00	PZ2A	1.00	0	1.00	
60	02PDHBC01	2961	2961000032	RA0339ED18	Balata delantera	5	986.00	986.00	0.00	5	986.00	PZ2A	1.00	0	1.00	
61	02PDHBC01	2961	2961000032	RA0339ED18	Balata trasera	5	986.00	986.00	0.00	5	986.00	PZ2A	1.00	0	1.00	
62	02PDHBC01	2961	2961000182	RA0339ED18	Disco delantero	5	4,126.00	4,126.00	0.00	5	4,060.00	PZ2A	2.00	0	2.00	
63	02PDHBC01	2961	2961000032	RA0339ED18	Freno trasero	5	2,088.00	2,088.00	0.00	5	2,088.00	PZ2A	2.00	0	2.00	
64	02PDHBC01	2961	2961000032	RA0339ED18	Balata delantera	5	986.00	986.00	0.00	5	986.00	PZ2A	1.00	0	1.00	
65	02PDHBC01	2961	2961000032	RA0339ED18	Balata trasera	5	986.00	986.00	0.00	5	986.00	PZ2A	1.00	0	1.00	
66	02PDHBC01	2961	29610000518	RA0331ED18	Kil de relaciones de alternador	5	2,362.00	2,362.00	0.00	5	2,362.00	PZ2A	1.00	0	1.00	
67	02PDHBC01	2961	2961000012	RA0334ED18	Kil de relaciones de alternador	5	2,362.00	2,362.00	0.00	5	2,362.00	PZ2A	1.00	0	1.00	
68	02PDHBC01	2961	2961000034	RA0335ED18	Batería doble de rueda	5	645.60	645.60	0.00	5	322.80	PZ2A	2.00	0	2.00	

Heróico Cuerpo de Bomberos de la CDMX
 Dirección General
 Dirección Administrativa
 Subdirección de Recursos Materiales y Servicios Generales
 J.U.D. de Almacenes e Inventarios.

CD

INFORME DEL MOVIMIENTO DE EXISTENCIAS EN ALMACEN
 UNIDAD ADMINISTRATIVA HERÓICO CUERPO DE BOMBEROS CDMX
 TRIMESTRE Y AÑO SEGUNDO TRIMESTRE DEL 2011

No. C	CLAVE DEL ALMACEN	P.P.	CODIGO CABMSDF	CLAVE DEL ARTICULO	CONCEPTO	EXISTENCIA	ENTRADA	SALIDA	SALDO	SALDO EN UNIDAD	PRECIO UNITARIO	UNIDAD DE MEDIDA	MAXIMO	MINIMO	DIFERENCIA	OBSERVACIONES
69	02PDHBC01	2961	2961000034	RA0398ED18	Balero chico de rueda	\$	560.00	\$	560.00	\$	2900.00	PIEZA	7.00	0	7.00	
70	02PDHBC01	2961	29610000364	RA0398ED18	Reten de rueda	\$	324.80	\$	324.80	\$	162.40	PIEZA	7.00	0	7.00	
71	02PDHBC01	2961	2961000032	RA0398ED18	Balata delantera	\$	986.00	\$	986.00	\$	986.00	PIEZA	1.00	0	1.00	
72	02PDHBC01	2961	2961000032	RA0398ED18	Balata trasera	\$	986.00	\$	986.00	\$	986.00	PIEZA	1.00	0	1.00	
73	02PDHBC01	2961	2961000240	RA0397ED18	Líquido de frenos bard dot3	\$	237.00	\$	237.00	\$	116.00	PIEZA	7.00	0	7.00	
74	02PDHBC01	2961	2961000046	RA0398ED18	Bomba de direccion	\$	3,248.00	\$	3,248.00	\$	3,248.00	PIEZA	1.00	0	1.00	
75	02PDHBC01	2961	2961000032	RA0398ED18	Balata delantera	\$	928.00	\$	928.00	\$	928.00	PIEZA	1.00	0	1.00	
76	02PDHBC01	2961	2961000122	RA0398ED18	Carburelean marca wurth	\$	69.60	\$	69.60	\$	69.60	PIEZA	1.00	0	1.00	
77	02PDHBC01	2961	2961000130	RA0398ED18	Pleno de admision	\$	9,280.00	\$	9,280.00	\$	9,280.00	PIEZA	1.00	0	1.00	
78	02PDHBC01	2961	2961000052	RA0398ED18	Bobina de ignicion	\$	2,088.00	\$	2,088.00	\$	996.00	PIEZA	3.00	0	3.00	
79	02PDHBC01	2961	2961000364	RA0408ED18	Rin 22.5 unimot	\$	10,600.00	\$	10,600.00	\$	2,650.00	PIEZA	4.00	0	4.00	
80	02PDHBC01	2961	2961000032	RA0410ED18	Balata delantera	\$	986.00	\$	986.00	\$	986.00	PIEZA	1.00	0	1.00	
81	02PDHBC01	2961	2961000078	RA0412ED18	Bujia de motor	\$	835.20	\$	835.20	\$	104.40	PIEZA	8.00	0	8.00	
82	02PDHBC01	2961	2961000032	RA0412ED18	Balata delantera	\$	986.00	\$	986.00	\$	986.00	PIEZA	1.00	0	1.00	
83	02PDHBC01	2961	2961000032	RA0412ED18	Balata trasera	\$	986.00	\$	986.00	\$	986.00	PIEZA	1.00	0	1.00	
84	02PDHBC01	2961	2961000046	RA0412ED18	Acete de motor sintetico	\$	974.40	\$	974.40	\$	139.20	PIEZA	7.00	0	7.00	
85	02PDHBC01	2961	2961000030	RA0412ED18	Sensor maf	\$	986.00	\$	986.00	\$	986.00	PIEZA	1.00	0	1.00	
86	02PDHBC01	2961	2961000204	RA0412ED18	Filtro de aceite	\$	104.40	\$	104.40	\$	104.40	PIEZA	1.00	0	1.00	
87	02PDHBC01	2961	2961000168	RA0412ED18	Filtro de aire	\$	185.60	\$	185.60	\$	185.60	PIEZA	1.00	0	1.00	
88	02PDHBC01	2961	2961000426	RA0412ED18	Tapon de gasolina	\$	406.00	\$	406.00	\$	406.00	PIEZA	1.00	0	1.00	
89	02PDHBC01	2961	2961000032	RA0413ED18	Disco de frenos	\$	4,060.00	\$	4,060.00	\$	4,060.00	PIEZA	1.00	0	1.00	
90	02PDHBC01	2961	2961000032	RA0413ED18	Balata delantera	\$	986.00	\$	986.00	\$	986.00	PIEZA	1.00	0	1.00	
91	02PDHBC01	2961	2961000204	RA0413ED18	Filtro de aire	\$	208.80	\$	208.80	\$	208.80	PIEZA	1.00	0	1.00	
92	02PDHBC01	2961	2961000186	RA0422ED18	Motor de elevador para cristal de puerta	\$	1,856.00	\$	1,856.00	\$	1,856.00	PIEZA	1.00	0	1.00	
93	02PDHBC01	2961	2961000240	RA0424ED18	Líquido de frenos Bard Dot 3	\$	696.00	\$	696.00	\$	116.00	PIEZA	6.00	0	6.00	
94	02PDHBC01	2961	2961000146	RA0428ED18	Coladera y Junta de transmision	\$	522.00	\$	522.00	\$	522.00	PIEZA	1.00	0	1.00	
95	02PDHBC01	2961	2961000012	RA0428ED18	Amortiguador trasero	\$	2,704.00	\$	2,704.00	\$	1,107.00	PIEZA	7.00	0	7.00	
96	02PDHBC01	2961	2961000244	RA0428ED18	11 R 22.5 Onix ho 312 traccion	\$	21,119.98	\$	21,119.98	\$	5,280.00	PIEZA	4.00	0	4.00	
97	02PDHBC01	2961	2961000244	RA0428ED18	11 r 22.5 Onix toda posicion	\$	9,840.00	\$	9,840.00	\$	4,920.00	PIEZA	7.00	0	7.00	
98	02PDHBC01	2961	2961000244	RA0428ED18	245/75 r17 graber hts 60	\$	13,400.07	\$	13,400.07	\$	3,350.00	PIEZA	6.00	0	6.00	
99	02PDHBC01	2961	2961000136	RA0429ED18	Bateria	\$	3,248.00	\$	3,248.00	\$	3,248.00	PIEZA	1.00	0	1.00	
100	02PDHBC01	2961	2961000080	RA0429ED18	Sensor de bulbo de aceite	\$	1,392.00	\$	1,392.00	\$	1,392.00	PIEZA	1.00	0	1.00	
101	02PDHBC01	2961	2961000366	RA0430ED18	Balero doble de rueda	\$	3,248.00	\$	3,248.00	\$	1,624.00	PIEZA	2.00	0	2.00	
102	02PDHBC01	2961	2961000304	RA0433ED18	Porta balata	\$	6,380.00	\$	6,380.00	\$	6,380.00	PIEZA	1.00	0	1.00	
103	02PDHBC01	2961	2961000530	RA0434ED18	Sensor de valvula de aceite	\$	928.00	\$	928.00	\$	928.00	PIEZA	1.00	0	1.00	
104	02PDHBC01	2961	2961000232	RA0435ED18	Horquilla superior	\$	5,104.00	\$	5,104.00	\$	2,552.00	PIEZA	7.00	0	7.00	



Herico Cuerpo de Bomberos de la COMX
 Dirección General
 Dirección Administrativa
 Subdirección de Recursos Materiales y Servicios Generales
 JUD de Almacenes e Inventarios

IMPORTE DEL MONUMENTOS DE EXISTENCIAS EN ALMACEN
 UNIDAD ADMINISTRATIVA: HERICO CUERPO DE BOMBEROS COMX
 TRIMESTRE Y AÑO: SEGUNDO TRIMESTRE DEL 2018

No. C	CLAVE DEL ALMACEN	P.P	CODIGO CABMSDF	CLAVE DEL ARTICULO	CONCEPTO	EXISTENCIA	ENTRADA	SAIDA	SALDO	SALDO EN UNIDAD	PRECIO UNITARIO	UNIDAD DE MEDIDA	MAXIMO	MINIMO	DIFERENCIA	OBSERVACIONES
105	02PHBC01	296.1	296.1000550	RA0435ED18	Tornillo estabilizador	5	812.00	812.00	0.00	5	206.00	PZA	200	0	2.00	
106	02PHBC01	296.1	296.1000344	RA0435ED18	Refrigerador de helos	5	1,392.00	1,392.00	0.00	5	1,392.00	PZA	100	0	1.00	
107	02PHBC01	296.1	296.1000442	RA0435ED18	Limpador de inyectores	5	336.40	336.40	0.00	5	336.40	PZA	100	0	1.00	
108	02PHBC01	296.1	296.1000032	RA0437ED18	Balata delantera	5	1,107.00	1,107.00	0.00	5	1,107.00	PZA	100	0	1.00	
109	02PHBC01	296.1	296.1000032	RA0437ED18	Balata trasera	5	1,107.00	1,107.00	0.00	5	1,107.00	PZA	100	0	1.00	
110	02PHBC01	296.1	296.1000020	RA0437ED18	Maza de rueda delantera	5	6,778.00	6,778.00	0.00	5	6,778.00	PZA	100	0	1.00	
111	02PHBC01	296.1	296.1000053	RA0437ED18	Sensor de ABS	5	1,854.00	1,854.00	0.00	5	1,854.00	PZA	100	0	1.00	
112	02PHBC01	296.1	296.1000518	RA0438ED18	Kit de xatiles diferencial	5	4,408.00	4,408.00	0.00	5	4,408.00	PZA	100	0	1.00	
113	02PHBC01	296.1	296.1000012	RA0445ED18	Disco 751	5	45.00	45.00	0.00	5	45.00	PZA	100	0	1.00	
114	02PHBC01	296.1	296.1000032	RA0449ED18	Balata delantera	5	1,107.00	1,107.00	0.00	5	1,107.00	PZA	100	0	1.00	
115	02PHBC01	296.1	296.1000034	RA0450ED18	Balero de compresor de aire	5	696.00	696.00	0.00	5	696.00	PZA	100	0	1.00	
116	02PHBC01	296.1	296.1000216	RA0451ED18	Foco de estribo	5	203.00	203.00	0.00	5	29.00	PZA	700	0	7.00	
117	02PHBC01	296.1	296.1000204	RA0451ED18	Filtro de aire	5	208.80	208.80	0.00	5	208.80	PZA	100	0	1.00	
118	02PHBC01	296.1	296.1000502	RA0452ED18	Conexiones para frenos de aire	5	626.40	626.40	0.00	5	208.80	PZA	300	0	3.00	
119	02PHBC01	296.1	296.1000204	RA0453ED18	Filtro de diesel	5	324.80	324.80	0.00	5	324.80	PZA	100	0	1.00	
120	02PHBC01	296.1	296.1000244	RA0453ED18	Z4570 R 17 Goodyear	5	18,639.99	18,639.99	0.00	5	4,660.00	PZA	400	0	4.00	
121	02PHBC01	296.1	296.1000002	RA0440ED18	Bateria america 31 T 900AR	5	11,839.98	11,839.98	0.00	5	2,960.00	PZA	400	0	4.00	
122	02PHBC01	296.1	296.1000002	RA0440ED18	Bateria LTH 47 550	5	5,246.01	5,246.01	0.00	5	2,623.00	PZA	200	0	2.00	
123	02PHBC01	296.1	296.1000334	RA0454ED18	Radador de motor	5	3,364.00	3,364.00	0.00	5	3,364.00	PZA	100	0	1.00	
124	02PHBC01	296.1	296.1000528	RA0455ED18	Rotochamber de freno de aire	5	1,624.00	1,624.00	0.00	5	1,624.00	PZA	100	0	1.00	
125	02PHBC01	296.1	296.1000092	RA0457ED18	Distribucion de motor	5	1,836.00	1,836.00	0.00	5	1,836.00	PZA	100	0	1.00	
126	02PHBC01	296.1	296.1000716	RA0459ED18	Foco de unidad de luz	5	696.00	696.00	0.00	5	348.00	PZA	200	0	2.00	
127	02PHBC01	296.1	296.1000424	RA0461ED18	Tapo de punteras de motor	5	812.00	812.00	0.00	5	812.00	PZA	100	0	1.00	
128	02PHBC01	296.1	296.1000426	RA0461ED18	Tapon de llenado de aceite	5	208.80	208.80	0.00	5	208.80	PZA	100	0	1.00	
129	02PHBC01	296.1	296.1000014	RA0461ED18	Polea de motor	5	522.00	522.00	0.00	5	522.00	PZA	100	0	1.00	
130	02PHBC01	296.1	296.1000004	RA0463ED18	Alternador	5	4,872.00	4,872.00	0.00	5	4,872.00	PZA	100	0	1.00	
131	02PHBC01	296.1	296.1000092	RA0464ED18	Cadena de distribucion	5	2,552.00	2,552.00	0.00	5	2,552.00	KIT	100	0	1.00	
132	02PHBC01	296.1	296.1000334	RA0465ED18	Radador de motor	5	3,364.00	3,364.00	0.00	5	3,364.00	PZA	100	0	1.00	
133	02PHBC01	296.1	296.1000034	RA0466ED18	Balero de rueda delantera	5	1,624.00	1,624.00	0.00	5	1,624.00	PZA	100	0	1.00	
134	02PHBC01	296.1	296.1000032	RA0466ED18	Balata delantera	5	1,107.00	1,107.00	0.00	5	1,107.00	PZA	100	0	1.00	
135	02PHBC01	296.1	296.1000032	RA0466ED18	Balata trasera	5	1,107.00	1,107.00	0.00	5	1,107.00	PZA	100	0	1.00	
136	02PHBC01	296.1	296.1000372	RA0466ED18	Roula inferior	5	1,240.00	1,240.00	0.00	5	870.00	PZA	200	0	2.00	
137	02PHBC01	296.1	296.1000046	RA0466ED18	Vieleta de direccion	5	1,276.00	1,276.00	0.00	5	638.00	PZA	200	0	2.00	
138	02PHBC01	296.1	296.1000544	RA0466ED18	Terminal de direccion	5	1,276.00	1,276.00	0.00	5	638.00	PZA	200	0	2.00	
139	02PHBC01	296.1	296.1000550	RA0466ED18	Tornillo estabilizador	5	1,276.00	1,276.00	0.00	5	638.00	PZA	200	0	2.00	
140	02PHBC01	296.1	296.1000076	RA0466ED18	Buje interior de suspension	5	1,240.00	1,240.00	0.00	5	620.00	PZA	200	0	2.00	

CD

No. C	CLAVE DEL ALMACEN	P.P.	CODIGO CABMSDF	CLAVE DEL ARTICULO	CONCEPTO	EXISTENCIA	ENTRADA	SALIDA	SALDO	SALDO EN UNIDAD	PRECIO UNITARIO	UNIDAD DE MEDIDA	MAXIMO	MINIMO	DIFERENCIA	OBSERVACIONES
141	02PDHBC01	2961	2961000232	RA0466ED18	Horquilla superior de suspensión	\$	2,537.00 \$	2,537.00 \$	0.00 \$	0.00 \$	2,537.00	PIEZA	1.00	0	1.00	
142	02PDHBC01	2961	2961000014	RA0466ED18	Amortiguador de suspensión	\$	6,037.00 \$	6,037.00 \$	0.00 \$	0.00 \$	6,037.00	PIEZA	2.00	0	2.00	
143	02PDHBC01	2961	2961000035	RA0470ED18	Banda de motor	\$	986.00 \$	986.00 \$	0.00 \$	0.00 \$	986.00	PIEZA	1.00	0	1.00	
144	02PDHBC01	2961	2961000038	RA0471ED18	Bomba de combustible	\$	6,728.00 \$	6,728.00 \$	0.00 \$	0.00 \$	6,728.00	PIEZA	1.00	0	1.00	
145	02PDHBC01	2961	2961000204	RA0473ED18	Filtro de aire	\$	208.80 \$	208.80 \$	0.00 \$	0.00 \$	208.80	PIEZA	1.00	0	1.00	
146	02PDHBC01	2961	2961000050	RA0476ED18	Birto para flecha	\$	232.00 \$	232.00 \$	0.00 \$	0.00 \$	232.00	PIEZA	4.00	0	4.00	
147	02PDHBC01	2961	2961000050	RA0476ED18	Conos para birlo	\$	278.40 \$	278.40 \$	0.00 \$	0.00 \$	278.40	PIEZA	8.00	0	8.00	
148	02PDHBC01	2961	2911000084	RA0476ED18	Rondana para tornillo	\$	46.40 \$	46.40 \$	0.00 \$	0.00 \$	46.40	PIEZA	8.00	0	8.00	
149	02PDHBC01	2961	2961000016	RA0476ED18	Junta para flecha de cardan	\$	46.40 \$	46.40 \$	0.00 \$	0.00 \$	46.40	PIEZA	1.00	0	1.00	
150	02PDHBC01	2961	2961000278	RA0477ED18	Cuarto de resiliante de lateral	\$	870.00 \$	870.00 \$	0.00 \$	0.00 \$	870.00	PIEZA	1.00	0	1.00	
151	02PDHBC01	2961	2961000052	RA0478ED18	Bobina de ignición	\$	1,914.00 \$	1,914.00 \$	0.00 \$	0.00 \$	1,914.00	PIEZA	3.00	0	3.00	
152	02PDHBC01	2961	2961000204	RA0478ED18	Filtro de aire	\$	208.80 \$	208.80 \$	0.00 \$	0.00 \$	208.80	PIEZA	1.00	0	1.00	
153	02PDHBC01	2961	2961000078	RA0479ED18	Bujía de motor	\$	603.20 \$	603.20 \$	0.00 \$	0.00 \$	603.20	PIEZA	8.00	0	8.00	
154	02PDHBC01	2961	2961000204	RA0479ED18	Filtro de aire	\$	208.80 \$	208.80 \$	0.00 \$	0.00 \$	208.80	PIEZA	1.00	0	1.00	
155	02PDHBC01	2961	2961000204	RA0479ED18	Filtro de combustible	\$	270.40 \$	270.40 \$	0.00 \$	0.00 \$	270.40	PIEZA	1.00	0	1.00	
156	02PDHBC01	2961	2961000204	RA0479ED18	Filtro de aceite mann	\$	92.80 \$	92.80 \$	0.00 \$	0.00 \$	92.80	PIEZA	1.00	0	1.00	
157	02PDHBC01	2961	2961000204	RA0480ED18	Afinación de cumms (lit)	\$	4,060.00 \$	4,060.00 \$	0.00 \$	0.00 \$	4,060.00	PIEZA	1.00	0	1.00	
158	02PDHBC01	2961	2961000096	RA0480ED18	Turbo	\$	13,970.00 \$	13,970.00 \$	0.00 \$	0.00 \$	13,970.00	PIEZA	1.00	0	1.00	
159	02PDHBC01	2961	2961000318	RA0481ED18	Porta carbon ford	\$	379.37 \$	379.37 \$	0.00 \$	0.00 \$	379.37	PIEZA	2.00	0	2.00	
160	02PDHBC01	2961	2961000342	RA0481ED18	Regulador ford	\$	344.01 \$	344.01 \$	0.00 \$	0.00 \$	344.01	PIEZA	1.00	0	1.00	
161	02PDHBC01	2961	2961000366	RA0481ED18	Batero alternador	\$	650.01 \$	650.01 \$	0.00 \$	0.00 \$	650.01	PIEZA	1.00	0	1.00	
162	02PDHBC01	2961	2961000122	RA0481ED18	Placa de diodos	\$	1,780.00 \$	1,780.00 \$	0.00 \$	0.00 \$	1,780.00	PIEZA	1.00	0	1.00	
163	02PDHBC01	2961	2961000266	RA0481ED18	Armadura marcha camion	\$	1,100.00 \$	1,100.00 \$	0.00 \$	0.00 \$	1,100.00	PIEZA	1.00	0	1.00	
164	02PDHBC01	2961	2961000266	RA0481ED18	Automatico marcha	\$	1,897.99 \$	1,897.99 \$	0.00 \$	0.00 \$	1,897.99	PIEZA	2.00	0	2.00	
165	02PDHBC01	2961	2961000048	RA0481ED18	Banda marcha camion	\$	953.00 \$	953.00 \$	0.00 \$	0.00 \$	953.00	PIEZA	1.00	0	1.00	
166	02PDHBC01	2961	2961000460	RA0482ED18	Modulo de ventilador	\$	6,728.00 \$	6,728.00 \$	0.00 \$	0.00 \$	6,728.00	PIEZA	1.00	0	1.00	
167	02PDHBC01	2961	2961000290	RA0487ED18	Manija completa interior puerta delantera derecha para los	\$	2,436.99 \$	2,436.99 \$	0.00 \$	0.00 \$	2,436.99	PIEZA	1.00	0	1.00	
168	02PDHBC01	2961	2961000290	RA0488ED18	Manija completa interior puerta delantera derecha para los	\$	2,436.99 \$	2,436.99 \$	0.00 \$	0.00 \$	2,436.99	PIEZA	1.00	0	1.00	
169	02PDHBC01	2961	2961000002	RA0490ED18	Batería 17 placas L TH	\$	11,440.01 \$	11,440.01 \$	0.00 \$	0.00 \$	11,440.01	PIEZA	4.00	0	4.00	
170	02PDHBC01	2961	2961000002	RA0490ED18	Acumulador Kodiack tornillo	\$	14,450.00 \$	14,450.00 \$	0.00 \$	0.00 \$	14,450.00	PIEZA	5.00	0	5.00	
171	02PDHBC01	2961	2961000002	RA0490ED18	Acumulador lobo	\$	48,000.00 \$	48,000.00 \$	0.00 \$	0.00 \$	48,000.00	PIEZA	1.00	0	1.00	
172	02PDHBC01	2961	2961000468	RA0492ED18	Diferencial	\$	12,000.00 \$	12,000.00 \$	0.00 \$	0.00 \$	12,000.00	PIEZA	1.00	0	1.00	
173	02PDHBC01	2961	2961000334	RA0493ED18	Radiador Kodiack	\$	33,000.00 \$	33,000.00 \$	0.00 \$	0.00 \$	33,000.00	PIEZA	1.00	0	1.00	
174	02PDHBC01	2961	2961000210	RA0494ED18	Toma de fuerza	\$	10,939.99 \$	10,939.99 \$	0.00 \$	0.00 \$	10,939.99	PIEZA	4.00	0	4.00	
175	02PDHBC01	2961	2961000364	RA0502ED18	Rin 22.5 unimom	\$	10,600.00 \$	10,600.00 \$	0.00 \$	0.00 \$	10,600.00	PIEZA	4.00	0	4.00	
176	02PDHBC01	2961	2961000364	RA0505ED18	Rin 22.5 Unimom 8000lb inmar	\$	10,600.00 \$	10,600.00 \$	0.00 \$	0.00 \$	10,600.00	PIEZA	4.00	0	4.00	



Heróico Cuerpo de Bomberos de la CDMX
 Dirección General
 Dirección Administrativa
 Subdirección de Recursos Materiales y Servicios Generales
 JUD de Almacenes e Inventarios

MONITOREO DE EXISTENCIAS EN ALMACÉN
 UNIDAD ADMINISTRATIVA HERÓICO CUERPO DE BOMBEROS CDMX
 TRIMESTRE Y AÑO SEGUNDO TRIMESTRE DEL 2018

No. C	CLAVE DEL ALMACÉN	P.P	CODIGO CABMSDF	CLAVE DEL ARTICULO	CONCEPTO	EXISTENCIA	ENTRADA	SALIDA	SALDO	SALDO EN UNIDAD	PRECIO UNITARIO	UNIDAD DE MEDIDA	MAXIMO	MINIMO	DIFERENCIA	OBSERVACIONES
177	02PDHBC01	2961	2961000014	RA0506ED18	Amortiguador delantero	5	1,112.00 \$	1,112.00 \$	0.00 \$	0.00 \$	1,566.00	PIEZA	2.00	0	2.00	
178	02PDHBC01	2961	2961000014	RA0506ED18	Base de amortiguador	5	2,500.00 \$	2,500.00 \$	0.00 \$	0.00 \$	1,500.00	PIEZA	2.00	0	2.00	
179	02PDHBC01	2961	2961000032	RA0507ED18	Balata trasera	5	956.00 \$	56.00 \$	0.00 \$	0.00 \$	956.00	PIEZA	1.00	0	1.00	
180	02PDHBC01	2961	2961000032	RA0507ED18	Horquilla de suspensión	5	4,408.00 \$	4,408.00 \$	0.00 \$	0.00 \$	2,304.00	PIEZA	3.00	0	3.00	
181	02PDHBC01	2961	2961000034	RA0509ED18	Radial de motor	5	4,408.00 \$	4,408.00 \$	0.00 \$	0.00 \$	4,408.00	PIEZA	3.00	0	3.00	
182	02PDHBC01	2961	2961000040	RA0509ED18	Ventilador	5	2,357.00 \$	2,357.00 \$	0.00 \$	0.00 \$	2,357.00	PIEZA	1.00	0	1.00	
183	02PDHBC01	2961	2961000032	RA0509ED18	Balata delantera	5	1,500.00 \$	1,500.00 \$	0.00 \$	0.00 \$	1,500.00	PIEZA	1.00	0	1.00	
184	02PDHBC01	2961	2961000032	RA0509ED18	Balata trasera	5	1,500.00 \$	1,500.00 \$	0.00 \$	0.00 \$	1,500.00	PIEZA	1.00	0	1.00	
185	02PDHBC01	2961	2961000034	RA0510ED18	Kit almofacion Kodiac	5	4,060.00 \$	4,060.00 \$	0.00 \$	0.00 \$	4,060.00	PIEZA	1.00	0	1.00	
186	02PDHBC01	2961	2961000034	RA0511ED18	Kit almofacion Harman	5	2,146.00 \$	2,146.00 \$	0.00 \$	0.00 \$	2,146.00	PIEZA	1.00	0	1.00	
187	02PDHBC01	2961	2961000034	RA0511ED18	Filtro de aire tipo boiler grande	5	4,408.00 \$	4,408.00 \$	0.00 \$	0.00 \$	4,408.00	PIEZA	1.00	0	1.00	
188	02PDHBC01	2961	2961000002	RA0512ED18	Bateria	5	6,728.00 \$	6,728.00 \$	0.00 \$	0.00 \$	3,364.00	PIEZA	2.00	0	2.00	
189	02PDHBC01	2961	2961000032	RA0512ED18	Juego de balata delantera	5	986.00 \$	986.00 \$	0.00 \$	0.00 \$	986.00	PIEZA	1.00	0	1.00	
190	02PDHBC01	2961	2961000032	RA0512ED18	Juego de balata trasera	5	986.00 \$	986.00 \$	0.00 \$	0.00 \$	986.00	PIEZA	1.00	0	1.00	
191	02PDHBC01	2961	2961000024	RA0514ED18	Almofacion Kodiac	5	4,060.00 \$	4,060.00 \$	0.00 \$	0.00 \$	4,060.00	KIT	1.00	0	1.00	
192	02PDHBC01	2961	29610000216	RA0514ED18	Focos	5	174.00 \$	174.00 \$	0.00 \$	0.00 \$	87.00	PIEZA	2.00	0	2.00	
193	02PDHBC01	2961	2961000030	RA0515ED18	Sensor de aceite	5	4,408.00 \$	4,408.00 \$	0.00 \$	0.00 \$	4,408.00	PIEZA	1.00	0	1.00	
194	02PDHBC01	2961	2961000030	RA0515ED18	Banda automotriz	5	928.00 \$	928.00 \$	0.00 \$	0.00 \$	928.00	PIEZA	1.00	0	1.00	
195	02PDHBC01	2961	2961000034	RA0516ED18	Retenadores	5	278.40 \$	278.40 \$	0.00 \$	0.00 \$	278.40	PIEZA	1.00	0	1.00	
196	02PDHBC01	2961	2961000012	RA0517ED18	Alternador	5	4,408.00 \$	4,408.00 \$	0.00 \$	0.00 \$	4,408.00	PIEZA	1.00	0	1.00	
197	02PDHBC01	2961	2961000034	RA0518ED18	Relayvor	5	417.60 \$	417.60 \$	0.00 \$	0.00 \$	139.20	PIEZA	3.00	0	3.00	
198	02PDHBC01	2961	29610000518	RA0519ED18	Kit de marcha	5	2,088.00 \$	2,088.00 \$	0.00 \$	0.00 \$	2,088.00	PIEZA	1.00	0	1.00	
199	02PDHBC01	2961	2961000002	RA0520ED18	Bateria	5	2,552.00 \$	2,552.00 \$	0.00 \$	0.00 \$	2,552.00	PIEZA	1.00	0	1.00	
200	02PDHBC01	2961	2961000034	RA0521ED18	Kit almofacion Kodiac	5	4,060.00 \$	4,060.00 \$	0.00 \$	0.00 \$	4,060.00	KIT	1.00	0	1.00	
201	02PDHBC01	2961	2961000002	RA0522ED18	Bateria	5	2,552.00 \$	2,552.00 \$	0.00 \$	0.00 \$	2,552.00	PIEZA	1.00	0	1.00	
202	02PDHBC01	2961	2961000034	RA0523ED18	Líquido de frenos band dois	5	232.00 \$	232.00 \$	0.00 \$	0.00 \$	116.00	LITRO	2.00	0	2.00	
203	02PDHBC01	2961	2961000034	RA0523ED18	Selenoide de marcha	5	556.80 \$	556.80 \$	0.00 \$	0.00 \$	556.80	PIEZA	1.00	0	1.00	
204	02PDHBC01	2961	2961000032	RA0523ED18	Terminal de enchufe	5	174.00 \$	174.00 \$	0.00 \$	0.00 \$	17.40	PIEZA	20.00	0	20.00	
205	02PDHBC01	2961	2961000012	RA0526ED18	Alternador	5	4,408.00 \$	4,408.00 \$	0.00 \$	0.00 \$	4,408.00	PIEZA	1.00	0	1.00	
206	02PDHBC01	2961	2961000048	RA0526ED18	Campaña de marcha	5	1,392.00 \$	1,392.00 \$	0.00 \$	0.00 \$	1,392.00	PIEZA	1.00	0	1.00	
207	02PDHBC01	2961	2961000048	RA0527ED18	Soporte de motor	5	1,856.00 \$	1,856.00 \$	0.00 \$	0.00 \$	1,856.00	PIEZA	1.00	0	1.00	
208	02PDHBC01	2961	2961000048	RA0527ED18	Soporte de motor	5	1,856.00 \$	1,856.00 \$	0.00 \$	0.00 \$	1,856.00	PIEZA	1.00	0	1.00	
209	02PDHBC01	2961	2961000044	RA0528ED18	Llanta 155/60 r158bh pitor	5	2,315.64 \$	2,315.64 \$	0.00 \$	0.00 \$	1,157.82	PIEZA	2.00	0	2.00	
210	02PDHBC01	2961	2961000044	RA0528ED18	Valvula para fren convencional CON EL FRENADO	5	43.99 \$	43.99 \$	0.00 \$	0.00 \$	21.99	PIEZA	2.00	0	2.00	
211	02PDHBC01	2961	2961000012	RA0533ED18	Relaciones de alternador chico	5	4,408.00 \$	4,408.00 \$	0.00 \$	0.00 \$	4,408.00	PIEZA	1.00	0	1.00	
212	02PDHBC01	2961	2961000034	RA0534ED18	Radialor	5	3,364.00 \$	3,364.00 \$	0.00 \$	0.00 \$	3,364.00	PIEZA	1.00	0	1.00	

CD

CD

No. C	CLAVE DEL ALMACÉN	P.P.	CODIGO CABINSDF	CLAVE DEL ARTICULO	CONCEPTO	EXISTENCIA	ENTRADA	SALIDA	SALDO	SALDO EN UNIDAD	PRECIO UNITARIO	UNIDAD DE MEDIDA	MAXIMO	MINIMO	DIFERENCIA	OBSERVACIONES
213	02PDHBC01	2961	2961000032	RA0536ED18	Hornquilla de suspensión	\$	1,972.00 \$	1,972.00 \$	0.00 \$	0.00 \$	1,972.00 \$	PIEZA	1.00	0	0	1.00
214	02PDHBC01	2961	2961000032	RA0536ED18	Vieleta de direccion	\$	638.00 \$	638.00 \$	0.00 \$	0.00 \$	638.00 \$	PIEZA	1.00	0	0	1.00
215	02PDHBC01	2961	2961000504	RA0536ED18	Deposito de direccion hidraulica	\$	1,624.00 \$	1,624.00 \$	0.00 \$	0.00 \$	1,624.00 \$	PIEZA	1.00	0	0	1.00
216	02PDHBC01	2961	2961000396	RA0539ED18	Soporte de motor	\$	3,712.00 \$	3,712.00 \$	0.00 \$	0.00 \$	3,712.00 \$	PIEZA	2.00	0	0	2.00
217	02PDHBC01	2961	2961000508	RA0539ED18	Fan clutch	\$	8,700.00 \$	8,700.00 \$	0.00 \$	0.00 \$	8,700.00 \$	PIEZA	1.00	0	0	1.00
218	02PDHBC01	2961	2961000204	RA0542ED18	Filtro de aire	\$	208.80 \$	208.80 \$	0.00 \$	0.00 \$	208.80 \$	PIEZA	1.00	0	0	1.00
219	02PDHBC01	2961	2961000552	RA0543ED18	Bobina de encendido	\$	638.00 \$	638.00 \$	0.00 \$	0.00 \$	638.00 \$	PIEZA	1.00	0	0	1.00
220	02PDHBC01	2961	2961000012	RA0544ED18	Turbo	\$	13,920.00 \$	13,920.00 \$	0.00 \$	0.00 \$	13,920.00 \$	PIEZA	1.00	0	0	1.00
221	02PDHBC01	2961	2961000204	RA0544ED18	Kit Alimacion cumins	\$	4,060.00 \$	4,060.00 \$	0.00 \$	0.00 \$	4,060.00 \$	PIEZA	1.00	0	0	1.00
222	02PDHBC01	2961	2961000370	RA0545ED18	Flacha camion	\$	18,453.00 \$	18,453.00 \$	0.00 \$	0.00 \$	18,453.00 \$	PIEZA	2.00	0	0	2.00
223	02PDHBC01	2961	2961000208	RA0545ED18	Cardan camion	\$	11,000.00 \$	11,000.00 \$	0.00 \$	0.00 \$	11,000.00 \$	PIEZA	1.00	0	0	1.00
224	02PDHBC01	2961	2961000344	RA0547ED18	21558R17 Imperial	\$	3,920.01 \$	3,920.01 \$	0.00 \$	0.00 \$	3,920.01 \$	PIEZA	2.00	0	0	2.00
225	02PDHBC01	2961	2961000286	RA0548ED18	Multiple de admision	\$	13,980.00 \$	13,980.00 \$	0.00 \$	0.00 \$	13,980.00 \$	PIEZA	1.00	0	0	1.00
226	02PDHBC01	2961	2961000286	RA0548ED18	Junta multiple	\$	1,130.00 \$	1,130.00 \$	0.00 \$	0.00 \$	1,130.00 \$	PIEZA	1.00	0	0	1.00
227	02PDHBC01	2961	2961000434	RA0548ED18	Termostato	\$	1,880.00 \$	1,880.00 \$	0.00 \$	0.00 \$	1,880.00 \$	PIEZA	1.00	0	0	1.00
228	02PDHBC01	2961	2961000286	RA0548ED18	Palanca selectora de cambios	\$	1,044.00 \$	1,044.00 \$	0.00 \$	0.00 \$	1,044.00 \$	PIEZA	1.00	0	0	1.00
229	02PDHBC01	2961	2961000012	RA0550ED18	Kit de relaciones de alternador	\$	1,972.00 \$	1,972.00 \$	0.00 \$	0.00 \$	1,972.00 \$	KIT	1.00	0	0	1.00
230	02PDHBC01	2961	2961000032	RA0551ED18	Balata delantera	\$	986.00 \$	986.00 \$	0.00 \$	0.00 \$	986.00 \$	PIEZA	1.00	0	0	1.00
231	02PDHBC01	2961	2961000032	RA0551ED18	Balata trasera	\$	986.00 \$	986.00 \$	0.00 \$	0.00 \$	986.00 \$	PIEZA	1.00	0	0	1.00
232	02PDHBC01	2961	2961000400	RA0551ED18	Soporte de motor trasero	\$	1,102.00 \$	1,102.00 \$	0.00 \$	0.00 \$	1,102.00 \$	PIEZA	1.00	0	0	1.00
233	02PDHBC01	2961	2961000032	RA0552ED18	Balata trasera	\$	986.00 \$	986.00 \$	0.00 \$	0.00 \$	986.00 \$	PIEZA	1.00	0	0	1.00
234	02PDHBC01	2961	2961000130	RA0553ED18	Chicote de embrague	\$	1,972.00 \$	1,972.00 \$	0.00 \$	0.00 \$	1,972.00 \$	PIEZA	1.00	0	0	1.00
235	02PDHBC01	2961	2961000012	RA0554ED18	Kit de relaciones de alternador	\$	1,972.00 \$	1,972.00 \$	0.00 \$	0.00 \$	1,972.00 \$	KIT	1.00	0	0	1.00
236	02PDHBC01	2961	2961000032	RA0555ED18	Balata delantera	\$	1,102.00 \$	1,102.00 \$	0.00 \$	0.00 \$	1,102.00 \$	PIEZA	1.00	0	0	1.00
237	02PDHBC01	2961	2961000032	RA0555ED18	Balata trasera	\$	1,102.00 \$	1,102.00 \$	0.00 \$	0.00 \$	1,102.00 \$	PIEZA	1.00	0	0	1.00
238	02PDHBC01	2961	2961000052	RA0556ED18	Bobina de ignicion	\$	2,552.00 \$	2,552.00 \$	0.00 \$	0.00 \$	2,552.00 \$	PIEZA	4.00	0	0	4.00
239	02PDHBC01	2961	2961000032	RA0557ED18	Balata delantera	\$	1,276.00 \$	1,276.00 \$	0.00 \$	0.00 \$	1,276.00 \$	PIEZA	1.00	0	0	1.00
240	02PDHBC01	2961	2961000032	RA0557ED18	Balata trasera	\$	1,276.00 \$	1,276.00 \$	0.00 \$	0.00 \$	1,276.00 \$	PIEZA	1.00	0	0	1.00
241	02PDHBC01	2961	2961000204	RA0558ED18	Filtro de aceite motorcraft	\$	92.80 \$	92.80 \$	0.00 \$	0.00 \$	92.80 \$	PIEZA	1.00	0	0	1.00
242	02PDHBC01	2961	2961000228	RA0558ED18	Fusible	\$	69.60 \$	69.60 \$	0.00 \$	0.00 \$	69.60 \$	PIEZA	3.48	0	0	3.48
243	02PDHBC01	2961	2961000244	RA0559ED18	Llanta 265/70 r17	\$	20,360.00 \$	20,360.00 \$	0.00 \$	0.00 \$	20,360.00 \$	PIEZA	4.00	0	0	4.00
244	02PDHBC01	2961	2961000440	RA0568ED18	Torreta fija caja rh11902	\$	2,939.97 \$	2,939.97 \$	0.00 \$	0.00 \$	2,939.97 \$	PIEZA	1.00	0	0	1.00
245	02PDHBC01	2961	2961000432	RA0568ED18	Terminal enchufe hembra azul I250bc	\$	69.60 \$	69.60 \$	0.00 \$	0.00 \$	69.60 \$	PIEZA	10.00	0	0	10.00
246	02PDHBC01	2961	2961000084	RA0573ED18	Distribucion de motor	\$	4,988.00 \$	4,988.00 \$	0.00 \$	0.00 \$	4,988.00 \$	KIT	1.00	0	0	1.00
247	02PDHBC01	2961	2961000290	RA0573ED18	Palanca de direccional	\$	1,624.00 \$	1,624.00 \$	0.00 \$	0.00 \$	1,624.00 \$	PIEZA	1.00	0	0	1.00
248	02PDHBC01	2961	2961000032	RA0577ED18	Balata delantera	\$	1,102.00 \$	1,102.00 \$	0.00 \$	0.00 \$	1,102.00 \$	PIEZA	1.00	0	0	1.00



Heroico Cuerpo de Bomberos de la CDMX
 Dirección General
 Dirección Administrativa
 Subdirección de Recursos Materiales y Servicios Generales
 JUD de Almacenes e Inventarios

INFORME DEL MOVIMIENTO DE EXISTENCIAS EN ALMACEN
 UNIDAD ADMINISTRATIVA HEROICO CUERPO DE BOMBEROS CDMX
 TRIMESTRE Y AÑO SECONDO TRIMESTRE DEL 2014

CD

No. C	CLAVE DEL ALMACEN	P.P.	CODIGO CABMSDF	CLAVE DEL ARTICULO	CONCEPTO	EXISTENCIA	ENTRADA	SAIDA	SALDO	SALDO EN UNIDAD	PRECIO UNITARIO	UNIDAD DE MEDIDA	MAXIMO	MINIMO	DIFERENCIA	OBSERVACIONES
249	02PDHBC01	2961	2961000032	RA0577ED18	Batalla trasera	5	1,107.00	1,107.00	5	0.00	1,107.00	PIEZA	1.00	0	1.00	
250	02PDHBC01	2961	2961000240	RA0577ED18	Liquido de frenos bord dor2	5	232.00	232.00	5	0.00	116.00		2.00	0	2.00	
251	02PDHBC01	2961	2961000498	RA0577ED18	Reparato de caliper	5	371.20	371.20	5	0.00	185.60	PIEZA	2.00	0	2.00	
252	02PDHBC01	2961	2261000216	RA0577ED18	Foco	5	138.20	138.20	5	0.00	23.20	PIEZA	6.00	0	6.00	
253	02PDHBC01	2961	2961000032	RA0577ED18	Batalla delantera	5	1,107.00	1,107.00	5	0.00	1,107.00	PIEZA	1.00	0	1.00	
254	02PDHBC01	2961	2961000138	RA0577ED18	Cilindro de rueda	5	812.00	812.00	5	0.00	406.00	PIEZA	2.00	0	2.00	
255	02PDHBC01	2961	2961000130	RA0579ED18	Chicote de clutch	5	1,972.00	1,972.00	5	0.00	1,972.00	PIEZA	1.00	0	1.00	
256	02PDHBC01	2961	2961000302	RA0560ED18	Relaciones para sirena	5	3,480.00	3,480.00	5	0.00	3,480.00	PIEZA	1.00	0	1.00	
257	02PDHBC01	2961	2961000302	RA0581ED18	Relaciones para sirena	5	3,480.00	3,480.00	5	0.00	3,480.00	PIEZA	1.00	0	1.00	
258	02PDHBC01	2961	2961000046	RA0582ED18	Boton de marcha	5	312.80	312.80	5	0.00	312.80	PIEZA	1.00	0	1.00	
259	02PDHBC01	2961	2961000344	RA0582ED18	Relizador	5	255.20	255.20	5	0.00	255.20	PIEZA	1.00	0	1.00	
260	02PDHBC01	2961	2961000320	RA0583ED18	Manguera de radiador	5	406.00	406.00	5	0.00	406.00	PIEZA	1.00	0	1.00	
261	02PDHBC01	2961	2961000034	RA0584ED18	Balero rueda delantera	5	928.00	928.00	5	0.00	928.00	PIEZA	1.00	0	1.00	
262	02PDHBC01	2961	2961000032	RA0584ED18	Batalla delantera	5	1,276.00	1,276.00	5	0.00	1,276.00	PIEZA	1.00	0	1.00	
263	02PDHBC01	2961	2961000032	RA0584ED18	Batalla trasera	5	1,276.00	1,276.00	5	0.00	1,276.00	PIEZA	1.00	0	1.00	
264	02PDHBC01	2961	2961000290	RA0589ED18	26570 RH 17 huzion 1181	5	35,145.00	35,145.00	5	0.00	2,343.00	PIEZA	15.00	0	15.00	
265	02PDHBC01	2961	2961000066	RA0590ED18	Bomba de gasolina huzion xtdg	5	12,325.00	12,325.00	5	0.00	12,325.00	PIEZA	1.00	0	1.00	
266	02PDHBC01	2961	2961000448	RA0592ED18	Diferencial ram 1500	5	17,131.99	17,131.99	5	0.00	17,131.99	PIEZA	1.00	0	1.00	
267	02PDHBC01	2961	2961000266	RA0593ED18	Marcha por 27m	5	15,947.00	15,947.00	5	0.00	15,947.00	PIEZA	1.00	0	1.00	
268	02PDHBC01	2961	2961000248	RA0596ED18	11 R.22.5 omx tod posicion	5	9,840.00	9,840.00	5	0.00	4,920.00	PIEZA	2.00	0	2.00	
269	02PDHBC01	2961	2961000248	RA0596ED18	11 R.22.5 omx tod posicion	5	21,840.07	21,840.07	5	0.00	5,460.00	PIEZA	4.00	0	4.00	
270	02PDHBC01	2961	2961000240	RA0602ED18	Liquide de frenos	5	116.00	116.00	5	0.00	116.00	PIEZA	1.00	0	1.00	
271	02PDHBC01	2961	2961000204	RA0603ED18	Afinacion lodisack	5	4,060.00	4,060.00	5	0.00	4,060.00	PI	1.00	0	1.00	
272	02PDHBC01	2961	2961000386	RA0604ED18	Silicon automoniz marca wurth	5	46.40	46.40	5	0.00	46.40	PIEZA	1.00	0	1.00	
273	02PDHBC01	2961	2961000432	RA0604ED18	Terminal de bateria	5	116.00	116.00	5	0.00	116.00	PIEZA	1.00	0	1.00	
274	02PDHBC01	2961	2961000412	RA0605ED18	Mango de suspension	5	4,060.00	4,060.00	5	0.00	4,060.00	PIEZA	1.00	0	1.00	
275	02PDHBC01	2961	2961000324	RA0605ED18	Pala de motor	5	314.80	314.80	5	0.00	314.80	PIEZA	1.00	0	1.00	
276	02PDHBC01	2961	2961000002	RA0607ED18	Bateria	5	2,900.00	2,900.00	5	0.00	2,900.00	PIEZA	1.00	0	1.00	
277	02PDHBC01	2961	2961000012	RA0608ED18	Alternador	5	4,408.00	4,408.00	5	0.00	4,408.00	PIEZA	1.00	0	1.00	
278	02PDHBC01	2961	2961000002	RA0609ED18	Bateria	5	2,900.00	2,900.00	5	0.00	2,900.00	PIEZA	1.00	0	1.00	
279	02PDHBC01	2961	2961000278	RA0610ED18	Platon ambar	5	730.80	730.80	5	0.00	243.60	PIEZA	3.00	0	3.00	
280	02PDHBC01	2961	2961000278	RA0610ED18	Platon cojo	5	730.80	730.80	5	0.00	243.60	PIEZA	3.00	0	3.00	
281	02PDHBC01	2961	2961000278	RA0610ED18	Platon blanco	5	730.80	730.80	5	0.00	243.60	PIEZA	3.00	0	3.00	
282	02PDHBC01	2961	2961000278	RA0610ED18	Platon de direccional	5	649.60	649.60	5	0.00	371.80	PIEZA	2.00	0	2.00	
283	02PDHBC01	2961	2961000432	RA0610ED18	Fuella	5	52.20	52.20	5	0.00	3.48	PIEZA	15.00	0	15.00	
284	02PDHBC01	2961	2961000216	RA0610ED18	Foco	5	185.60	185.60	5	0.00	9.28	PIEZA	20.00	0	20.00	

No. C	CLAVE DEL ALMACÉN	P.P.	CODIGO CABMSDF	CLAVE DEL ARTICULO	CONCEPTO	EXISTENCIA	ENTRADA	SAIDA	SALDO	SALDO EN UNIDAD	PRECIO UNITARIO	UNIDAD DE MEDIDA	MAXIMO	MINIMO	DIFERENCIA	OBSERVACIONES
285	02PDHBC01	2961	2961000224	RA0610ED18	Fusible	\$	\$ 374.00	\$ 374.00	\$	0.00	\$	3.48 PIEZA	50.00	0	0	50.00
286	02PDHBC01	2961	2961000286	RA0611ZED18	Cuerpo de aceleracion	\$	\$ 2,160.00	\$ 2,160.00	\$	0.00	\$	2,160.00 PIEZA	1.00	0	0	1.00
287	02PDHBC01	2961	2961000250	RA0613ED18	235/75 R15 barum bravuris	\$	\$ 4,750.00	\$ 4,750.00	\$	0.00	\$	2,375.00 PIEZA	2.00	0	0	2.00
288	02PDHBC01	2961	2961000002	RA0615ED18	Bateria	\$	\$ 2,900.00	\$ 2,900.00	\$	0.00	\$	2,900.00 PIEZA	1.00	0	0	1.00
289	02PDHBC01	2961	2961000716	RA0616ED18	Feco de unidad	\$	\$ 208.80	\$ 208.80	\$	0.00	\$	208.80 PIEZA	1.00	0	0	1.00
290	02PDHBC01	2961	2961000032	RA0617ED18	Balata delantera	\$	\$ 1,276.00	\$ 1,276.00	\$	0.00	\$	1,276.00 PIEZA	1.00	0	0	1.00
291	02PDHBC01	2961	2961000032	RA0617ED18	Balata trasera	\$	\$ 1,276.00	\$ 1,276.00	\$	0.00	\$	1,276.00 PIEZA	1.00	0	0	1.00
292	02PDHBC01	2961	2961000032	RA0617ED18	Liquido de frenos brad dot3	\$	\$ 316.00	\$ 316.00	\$	0.00	\$	316.00 LITRO	1.00	0	0	1.00
293	02PDHBC01	2961	2961000002	RA0618ED18	Bateria	\$	\$ 2,088.00	\$ 2,088.00	\$	0.00	\$	2,088.00 PIEZA	1.00	0	0	1.00
294	02PDHBC01	2961	2961000156	RA0619ED18	Perilla selectora de velocidades	\$	\$ 1,392.00	\$ 1,392.00	\$	0.00	\$	1,392.00 PIEZA	1.00	0	0	1.00
295	02PDHBC01	2961	2961000082	RA0620ED18	Balata delantera	\$	\$ 1,102.00	\$ 1,102.00	\$	0.00	\$	1,102.00 PIEZA	1.00	0	0	1.00
296	02PDHBC01	2961	2961000032	RA0620ED18	Balata trasera	\$	\$ 1,102.00	\$ 1,102.00	\$	0.00	\$	1,102.00 PIEZA	1.00	0	0	1.00
297	02PDHBC01	2961	2961000196	RA0621ED18	Juego de espejos concavos	\$	\$ 696.00	\$ 696.00	\$	0.00	\$	696.00 PIEZA	1.00	0	0	1.00
298	02PDHBC01	2961	2961000032	RA0622ED18	Balata delantera	\$	\$ 1,102.00	\$ 1,102.00	\$	0.00	\$	1,102.00 PIEZA	1.00	0	0	1.00
299	02PDHBC01	2961	2961000370	RA0622ED18	Disco trasero	\$	\$ 2,048.00	\$ 2,048.00	\$	0.00	\$	2,048.00 PIEZA	1.00	0	0	1.00
300	02PDHBC01	2961	2961001106	RA0625ED18	Bomba de agua ford bobo	\$	\$ 4,000.00	\$ 4,000.00	\$	0.00	\$	4,000.00 PIEZA	1.00	0	0	1.00
301	02PDHBC01	2961	2961000204	RA0627ED18	Filtro de combustible	\$	\$ 800.01	\$ 800.01	\$	0.00	\$	800.01 PIEZA	1.00	0	0	1.00
302	02PDHBC01	2961	2961000204	RA0627ED18	Filtro de aire	\$	\$ 260.00	\$ 260.00	\$	0.00	\$	260.00 PIEZA	1.00	0	0	1.00
303	02PDHBC01	2961	2961000024	RA0627ED18	Precalentador	\$	\$ 1,460.02	\$ 1,460.02	\$	0.00	\$	360.01 PIEZA	4.00	0	0	4.00
304	02PDHBC01	2961	2961000204	RA0627ED18	Filtro de aire	\$	\$ 360.01	\$ 360.01	\$	0.00	\$	360.01 PIEZA	1.00	0	0	1.00
305	02PDHBC01	2961	2961000036	RA0631ED18	Banda b-91	\$	\$ 197.70	\$ 197.70	\$	0.00	\$	197.70 PIEZA	1.00	0	0	1.00
306	02PDHBC01	2961	2961000078	RA0658ED18	Bujia de motor	\$	\$ 2,227.70	\$ 2,227.70	\$	0.00	\$	139.20 PIEZA	16.00	0	0	16.00
307	02PDHBC01	2961	2961000204	RA0658ED18	Filtro de aire	\$	\$ 374.80	\$ 374.80	\$	0.00	\$	374.80 PIEZA	1.00	0	0	1.00
308	02PDHBC01	2961	2961000204	RA0658ED18	Filtro de aceite	\$	\$ 139.20	\$ 139.20	\$	0.00	\$	139.20 PIEZA	1.00	0	0	1.00
309	02PDHBC01	2961	2961000052	RA0658ED18	Bobina de motor	\$	\$ 1,276.00	\$ 1,276.00	\$	0.00	\$	638.00 PIEZA	2.00	0	0	2.00
310	02PDHBC01	2961	2961000078	RA0657ED18	Bujia de motor	\$	\$ 452.40	\$ 452.40	\$	0.00	\$	75.40 PIEZA	6.00	0	0	6.00
311	02PDHBC01	2961	2961000052	RA0657ED18	Bobina de motor	\$	\$ 2,204.00	\$ 2,204.00	\$	0.00	\$	1,102.00 PIEZA	2.00	0	0	2.00
312	02PDHBC01	2961	2961000240	RA0658ED18	Liquido de frenos bard dot 3	\$	\$ 116.00	\$ 116.00	\$	0.00	\$	116.00 PIEZA	1.00	0	0	1.00
313	02PDHBC01	2961	2961000578	RA0658ED18	Liga de calipier	\$	\$ 371.20	\$ 371.20	\$	0.00	\$	185.60 PIEZA	2.00	0	0	2.00
314	02PDHBC01	2961	2961000334	RA0659ED18	Radiador	\$	\$ 3,248.00	\$ 3,248.00	\$	0.00	\$	3,248.00 PIEZA	1.00	0	0	1.00
315	02PDHBC01	2961	2961000002	RA0660ED18	Balata	\$	\$ 2,900.00	\$ 2,900.00	\$	0.00	\$	2,900.00 PIEZA	1.00	0	0	1.00
316	02PDHBC01	2961	2961000278	RA0661ED18	Plafon ambar	\$	\$ 230.80	\$ 230.80	\$	0.00	\$	230.80 PIEZA	3.00	0	0	3.00
317	02PDHBC01	2961	2961000278	RA0661ED18	Plafon rojo	\$	\$ 230.80	\$ 230.80	\$	0.00	\$	230.80 PIEZA	3.00	0	0	3.00
318	02PDHBC01	2961	2961000278	RA0661ED18	Plafon blanco	\$	\$ 230.80	\$ 230.80	\$	0.00	\$	230.80 PIEZA	3.00	0	0	3.00
319	02PDHBC01	2961	2961000278	RA0661ED18	Plafon de direccional	\$	\$ 1,948.80	\$ 1,948.80	\$	0.00	\$	324.80 PIEZA	6.00	0	0	6.00
320	02PDHBC01	2961	2961000032	RA0662ED18	Balata delantera	\$	\$ 1,856.00	\$ 1,856.00	\$	0.00	\$	1,856.00 PIEZA	1.00	0	0	1.00



Heroico Cuerpo de Bomberos de la CDMX
 Dirección General
 Dirección Administrativa
 Subdirección de Recursos Materiales y Servicios Generales
 JUUD de Almacenes e Inventarios

MONITOR DEL MOVIMIENTO DE EXISTENCIAS EN ALMACEN
 UNIDAD ADMINISTRATIVA HEROICO CUERPO DE BOMBEROS CDMX
 TRIMESTRE Y AÑO SEGUNDO TRIMESTRE DEL 2018

CD

No. C	CLAVE DEL ALMACÉN	P.P	CODIGO GABMSDF	CLAVE DEL ARTICULO	CONCEPTO	EXISTENCIA	ENTRADA	SALIDA	SALDO	SALDO EN UNIDAD	PRECIO UNITARIO	UNIDAD DE MEDIDA	MAXIMO	MINIMO	DIFERENCIA	OBSERVACIONES
321	02PDHBC01	2961	2961000012	RA0662ED18	Balata trasera	5	1,836.00 \$	1,836.00 \$	0.00 \$	0.00 \$	1,836.00	PIEZA	1.00	0	1.00	
322	02PDHBC01	2961	2961000013	RA0663ED18	Caja de satelites	5	9,600.00 \$	9,600.00 \$	0.00 \$	0.00 \$	9,600.00	PIEZA	1.00	0	1.00	
323	02PDHBC01	2961	2961000098	RA0664ED18	Modulo de encendido	5	6,720.00 \$	6,720.00 \$	0.00 \$	0.00 \$	6,720.00	PIEZA	1.00	0	1.00	
324	02PDHBC01	2961	2961000098	RA0664ED18	Entrador de aceite	5	5,451.00 \$	5,451.00 \$	0.00 \$	0.00 \$	5,451.00	PIEZA	1.00	0	1.00	
325	02PDHBC01	2961	2961000012	RA0667ED18	Corona de alternador	5	986.00 \$	986.00 \$	0.00 \$	0.00 \$	986.00	PIEZA	1.00	0	1.00	
326	02PDHBC01	2961	2961000018	RA0667ED18	Bujia de motor	5	278.40 \$	278.40 \$	0.00 \$	0.00 \$	69.60	PIEZA	4.00	0	4.00	
327	02PDHBC01	2961	2961000024	RA0672ED18	Filtro de aire	5	183.60 \$	183.60 \$	0.00 \$	0.00 \$	183.60	PIEZA	1.00	0	1.00	
328	02PDHBC01	2961	2961000024	RA0672ED18	Filtro de aceite mano	5	92.80 \$	92.80 \$	0.00 \$	0.00 \$	92.80	PIEZA	1.00	0	1.00	
329	02PDHBC01	2961	2961000024	RA0672ED18	Filtro de gasolina	5	183.60 \$	183.60 \$	0.00 \$	0.00 \$	183.60	PIEZA	1.00	0	1.00	
330	02PDHBC01	2961	2961000068	RA0672ED18	Chuckean mca wurth	5	69.60 \$	69.60 \$	0.00 \$	0.00 \$	69.60	PIEZA	1.00	0	1.00	
331	02PDHBC01	2961	2961000030	RA0674ED18	Plastireductor uso rudo comex 10' ml	5	213.00 \$	213.00 \$	0.00 \$	0.00 \$	35.50	PIEZA	6.00	0	6.00	
332	02PDHBC01	2961	2961000094	RA0673ED18	Contacto con tapa	5	52.00 \$	52.00 \$	0.00 \$	0.00 \$	52.00	PIEZA	1.00	0	1.00	
333	02PDHBC01	2961	29610000248	RA0681ED18	11R 22.5 Onix toda posicion	5	19,680.00 \$	19,680.00 \$	0.00 \$	0.00 \$	4,920.00	PIEZA	4.00	0	4.00	
334	02PDHBC01	2961	29610000248	RA0681ED18	Rin 22.5 unimot 8000 lb. inmar	5	11,600.00 \$	11,600.00 \$	0.00 \$	0.00 \$	2,900.00	PIEZA	4.00	0	4.00	
335	02PDHBC01	2961	2961000066	RA0682ED18	Boleta de aire cama baja	5	17,400.00 \$	17,400.00 \$	0.00 \$	0.00 \$	4,350.00	PIEZA	4.00	0	4.00	
336	02PDHBC01	2961	29610000184	RA0698ED18	Tapa de distribucion	5	336.40 \$	336.40 \$	0.00 \$	0.00 \$	336.40	PIEZA	1.00	0	1.00	
337	02PDHBC01	2961	29610000190	RA0698ED18	Escobilla	5	139.20 \$	139.20 \$	0.00 \$	0.00 \$	139.20	PIEZA	1.00	0	1.00	
338	02PDHBC01	2961	2961000012	RA0699ED18	Balata delantera	5	928.00 \$	928.00 \$	0.00 \$	0.00 \$	928.00	PIEZA	1.00	0	1.00	
339	02PDHBC01	2961	2961000052	RA0700ED18	Bobina	5	928.00 \$	928.00 \$	0.00 \$	0.00 \$	928.00	PIEZA	1.00	0	1.00	
340	02PDHBC01	2961	29610000204	RA0701ED18	Filtro de aire	5	208.80 \$	208.80 \$	0.00 \$	0.00 \$	208.80	PIEZA	1.00	0	1.00	
341	02PDHBC01	2961	29610000244	RA0701ED18	Relevador	5	311.20 \$	311.20 \$	0.00 \$	0.00 \$	185.60	PIEZA	2.00	0	2.00	
342	02PDHBC01	2961	29610000514	RA0701ED18	Juego de llaves de inyectores	5	278.40 \$	278.40 \$	0.00 \$	0.00 \$	278.40	PIEZA	1.00	0	1.00	
343	02PDHBC01	2961	29610000286	RA0702ED18	Multipie de pleno de admision	5	10,440.00 \$	10,440.00 \$	0.00 \$	0.00 \$	10,440.00	PIEZA	1.00	0	1.00	
344	02PDHBC01	2961	29610000152	RA0703ED18	Tubo	5	13,920.00 \$	13,920.00 \$	0.00 \$	0.00 \$	13,920.00	PIEZA	1.00	0	1.00	
345	02PDHBC01	2961	29610000204	RA0703ED18	Atraccion hastman	5	5,548.00 \$	5,548.00 \$	0.00 \$	0.00 \$	5,548.00	KIT	1.00	0	1.00	
346	02PDHBC01	2961	29610000208	RA0705ED18	Flecha de cardan de velocidad	5	9,280.00 \$	9,280.00 \$	0.00 \$	0.00 \$	9,280.00	PIEZA	1.00	0	1.00	
347	02PDHBC01	2961	29610000120	RA0706ED18	Computadora de motor	5	23,975.00 \$	23,975.00 \$	0.00 \$	0.00 \$	23,975.00	PIEZA	1.00	0	1.00	
348	02PDHBC01	2961	29610000064	RA0707ED18	Bomba de agua	5	1,972.00 \$	1,972.00 \$	0.00 \$	0.00 \$	1,972.00	PIEZA	1.00	0	1.00	
349	02PDHBC01	2961	29610000496	RA0708ED18	Repuesto de caliper	5	1,070.80 \$	1,070.80 \$	0.00 \$	0.00 \$	253.70	PIEZA	4.00	0	4.00	
350	02PDHBC01	2961	29610000240	RA0708ED18	Liquido de frenos bard dai 3	5	232.00 \$	232.00 \$	0.00 \$	0.00 \$	232.00	PIEZA	2.00	0	2.00	
351	02PDHBC01	2961	29610000012	RA0709ED18	Balata delantera	5	1,392.00 \$	1,392.00 \$	0.00 \$	0.00 \$	1,392.00	PIEZA	1.00	0	1.00	
352	02PDHBC01	2961	29610000012	RA0709ED18	Balata trasera	5	1,392.00 \$	1,392.00 \$	0.00 \$	0.00 \$	1,392.00	PIEZA	1.00	0	1.00	
353	02PDHBC01	2961	29610000012	RA0709ED18	Silicon automotriz marca wurth	5	46.40 \$	46.40 \$	0.00 \$	0.00 \$	46.40	PIEZA	1.00	0	1.00	
354	02PDHBC01	2961	29610000012	RA0709ED18	Liquido de frenos bard dai 3	5	116.00 \$	116.00 \$	0.00 \$	0.00 \$	116.00	PIEZA	1.00	0	1.00	
355	02PDHBC01	2961	29610000498	RA0711ED18	Porra caliper de rueda delantera	5	11,252.00 \$	11,252.00 \$	0.00 \$	0.00 \$	11,252.00	PIEZA	1.00	0	1.00	
356	02PDHBC01	2961	29610000078	RA0713ED18	Bujia de motor	5	693.20 \$	693.20 \$	0.00 \$	0.00 \$	75.40	PIEZA	6.00	0	6.00	



Heroico Cuerpo de Bomberos de la CDMX
 Dirección General
 Dirección Administrativa
 Subdirección de Recursos Materiales y Servicios Generales
 J.U.D. de Almacenes e Inventarios.

INFORME DAL-1. MOVIMIENTOS DE EXISTENCIAS EN ALMACEN.
 UNIDAD ADMINISTRATIVA: HEROICO CUERPO DE BOMBEROS CDMX
 TRIMESTRE: 7.º AÑO SEGUNDO TRIMESTRE DEL 2018

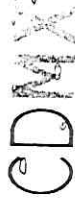

No. C	CLAVE DEL ALMACÉN	P.P.	CODIGO CABMSDF	CLAVE DEL ARTICULO	CONCEPTO	EXISTENCIA	ENTRADA	SALIDA	SALDO	SALDO EN UNIDAD	PRECIO UNITARIO	UNIDAD DE MEDIDA	MAXIMO	MINIMO	DIFERENCIA	OBSERVACIONES
357	02PDHBC01	2961	2961000204	RA0713ED18	Filtro de aire	\$	208.80	\$	208.80	\$	208.80	PIEZA	1.00	0	1.00	
358	02PDHBC01	2961	2961000204	RA0713ED18	Filtro de combustible	\$	220.40	\$	220.40	\$	220.40	PIEZA	1.00	0	1.00	
359	02PDHBC01	2961	2961000204	RA0713ED18	Filtro de aceite	\$	92.80	\$	92.80	\$	92.80	PIEZA	1.00	0	1.00	
360	02PDHBC01	2961	2961000020	RA0714ED18	Maza delantera	\$	7,772.00	\$	7,772.00	\$	7,772.00	PIEZA	1.00	0	1.00	
361	02PDHBC01	2961	2961000190	RA0715ED18	Palanca de direccionales	\$	1,392.00	\$	1,392.00	\$	1,392.00	PIEZA	1.00	0	1.00	
362	02PDHBC01	2961	2961000602	RA0717ED18	Bateria	\$	2,900.00	\$	2,900.00	\$	2,900.00	PIEZA	1.00	0	1.00	
363	02PDHBC01	2961	2961000002	RA0717ED18	Bateria	\$	2,900.00	\$	2,900.00	\$	2,900.00	PIEZA	1.00	0	1.00	
364	02PDHBC01	2961	2961000078	RA0718ED18	Bujía de motor	\$	648.60	\$	648.60	\$	648.60	PIEZA	8.00	0	8.00	
365	02PDHBC01	2961	2961000204	RA0719ED18	Filtro de aire	\$	208.80	\$	208.80	\$	208.80	PIEZA	1.00	0	1.00	
366	02PDHBC01	2961	2961000204	RA0719ED18	Filtro de combustible	\$	220.40	\$	220.40	\$	220.40	PIEZA	1.00	0	1.00	
367	02PDHBC01	2961	2961000204	RA0719ED18	Filtro de aceite	\$	92.80	\$	92.80	\$	92.80	PIEZA	1.00	0	1.00	
368	02PDHBC01	2961	2961000012	RA0720ED18	Alternador	\$	4,408.00	\$	4,408.00	\$	4,408.00	PIEZA	1.00	0	1.00	
369	02PDHBC01	2961	2961000096	RA0721ED18	Turbo	\$	13,920.00	\$	13,920.00	\$	13,920.00	PIEZA	1.00	0	1.00	
370	02PDHBC01	2961	2961000204	RA0721ED18	Afinación cuminos	\$	5,220.00	\$	5,220.00	\$	5,220.00	PIEZA	1.00	0	1.00	
371	02PDHBC01	2961	2961000634	RA0822ED18	Sensor de cigüeñal	\$	1,392.00	\$	1,392.00	\$	1,392.00	PIEZA	1.00	0	1.00	
372	02PDHBC01	2961	2961000032	RA0723ED18	Balata trasera	\$	1,102.00	\$	1,102.00	\$	1,102.00	PIEZA	1.00	0	1.00	
373	02PDHBC01	2961	2961000032	RA0724ED18	Balata delantera	\$	1,102.00	\$	1,102.00	\$	1,102.00	PIEZA	1.00	0	1.00	
374	02PDHBC01	2961	2961000020	RA0725ED18	Maza de rueda delantera	\$	7,540.00	\$	7,540.00	\$	7,540.00	PIEZA	1.00	0	1.00	
375	02PDHBC01	2961	2961000402	RA0726ED18	Soporte frontal	\$	3,074.00	\$	3,074.00	\$	3,074.00	PIEZA	1.00	0	1.00	
376	02PDHBC01	2961	2961000078	RA0727ED18	Bujía de motor	\$	835.20	\$	835.20	\$	835.20	PIEZA	8.00	0	8.00	
377	02PDHBC01	2961	2961000204	RA0727ED18	Filtro de aire	\$	208.80	\$	208.80	\$	208.80	PIEZA	1.00	0	1.00	
378	02PDHBC01	2961	2961000204	RA0727ED18	Filtro de aceite	\$	139.20	\$	139.20	\$	139.20	PIEZA	1.00	0	1.00	
379	02PDHBC01	2961	2961000232	RA0728ED18	Horquilla inferior	\$	12,180.00	\$	12,180.00	\$	12,180.00	PIEZA	2.00	0	2.00	
380	02PDHBC01	2961	2961000034	RA0728ED18	Balero de rueda delantera	\$	1,392.00	\$	1,392.00	\$	1,392.00	PIEZA	1.00	0	1.00	
381	02PDHBC01	2961	2961000032	RA0728ED18	Bobina	\$	696.00	\$	696.00	\$	696.00	PIEZA	1.00	0	1.00	
382	02PDHBC01	2961	2961000078	RA0729ED18	Bujía de motor	\$	603.20	\$	603.20	\$	603.20	PIEZA	8.00	0	8.00	
383	02PDHBC01	2961	2961000204	RA0729ED18	Filtro de aire	\$	208.80	\$	208.80	\$	208.80	PIEZA	1.00	0	1.00	
384	02PDHBC01	2961	2961000204	RA0729ED18	Filtro de combustible	\$	220.40	\$	220.40	\$	220.40	PIEZA	1.00	0	1.00	
385	02PDHBC01	2961	2961000032	RA0730ED18	Filtro de aceite	\$	92.80	\$	92.80	\$	92.80	PIEZA	1.00	0	1.00	
386	02PDHBC01	2961	2961000032	RA0730ED18	Balata delantera	\$	1,276.00	\$	1,276.00	\$	1,276.00	PIEZA	1.00	0	1.00	
387	02PDHBC01	2961	2961000032	RA0730ED18	Balata trasera	\$	1,276.00	\$	1,276.00	\$	1,276.00	PIEZA	1.00	0	1.00	
388	02PDHBC01	2961	2961000460	RA0731ED18	Fan clutch	\$	2,088.00	\$	2,088.00	\$	2,088.00	PIEZA	1.00	0	1.00	
389	02PDHBC01	2961	2961000460	RA0731ED18	Vernilador	\$	2,088.00	\$	2,088.00	\$	2,088.00	PIEZA	1.00	0	1.00	
390	02PDHBC01	2961	2961000454	RA0732ED18	Válvula de frenos	\$	2,552.00	\$	2,552.00	\$	2,552.00	PIEZA	1.00	0	1.00	
391	02PDHBC01	2961	2961000180	RA0733ED18	Caja de dirección	\$	5,688.00	\$	5,688.00	\$	5,688.00	PIEZA	1.00	0	1.00	
392	02PDHBC01	2961	2961000348	RA0733ED18	Cilindro de rueda	\$	408.00	\$	408.00	\$	408.00	PIEZA	1.00	0	1.00	



Heróico Cuerpo de Bomberos de la CDMX
 Dirección General
 Dirección Administrativa
 Subdirección de Recursos Materiales y Servicios Generales
 JUD de Almacenes e Inventarios

INFORME DEL INVENTARIO DE EXISTENCIAS EN ALMACEN
 UNIDAD ADMINISTRATIVA: HERÓICO CUERPO DE BOMBEROS CDMX
 TRIMESTRE Y AÑO: SEGUNDO TRIMESTRE DEL 2018



No. C	CLAVE DEL ALMACEN	P.P.	CODIGO CABMSDF	CLAVE DEL ARTICULO	CONCEPTO	EXISTENCIA	ENTRADA	SALIDA	SALDO	SALDO EN UNIDAD	PRECIO UNITARIO	UNIDAD DE MEDIDA	MAXIMO	MINIMO	DIFERENCIA	OBSERVACIONES
393	02PDHBC01	2961	2961000502	RA0735ED18	Tubo de frenos	5	372.00	372.00	0.00	0.00	372.00	PIEZA	1.00	0	1.00	
394	02PDHBC01	2961	2961000240	RA0735ED18	Líquido de frenos	5	116.00	116.00	0.00	0.00	116.00	PIEZA	1.00	0	1.00	
395	02PDHBC01	2961	2961000064	RA0735ED18	Bomba de agua	5	2,088.00	2,088.00	0.00	0.00	2,088.00	PIEZA	1.00	0	1.00	
396	02PDHBC01	2961	2961000090	RA0735ED18	Cable pasa corriente	5	3,016.00	3,016.00	0.00	0.00	3,016.00	PIEZA	8.00	0	8.00	
397	02PDHBC01	2961	2961000012	RA0735ED18	Alternador	5	5,548.00	5,548.00	0.00	0.00	5,548.00	PIEZA	1.00	0	1.00	
398	02PDHBC01	2961	2961000078	RA0740ED18	Bujía de motor	5	83.20	83.20	0.00	0.00	83.20	PIEZA	2.00	0	2.00	
399	02PDHBC01	2961	2961000520	RA0740ED18	Manguera	5	69.60	69.60	0.00	0.00	69.60	PIEZA	1.00	0	1.00	
400	02PDHBC01	2961	2961000204	RA0740ED18	Filtro de aire	5	104.40	104.40	0.00	0.00	104.40	PIEZA	1.00	0	1.00	
401	02PDHBC01	2961	2961000204	RA0740ED18	Filtro de combustible	5	46.40	46.40	0.00	0.00	46.40	PIEZA	1.00	0	1.00	
402	02PDHBC01	2961	2961000204	RA0743ED18	Filtro de aceite	5	92.80	92.80	0.00	0.00	92.80	PIEZA	1.00	0	1.00	
403	02PDHBC01	2961	2961000204	RA0743ED18	Bujía	5	68.60	68.60	0.00	0.00	68.60	PIEZA	1.00	0	1.00	
404	02PDHBC01	2961	2961000204	RA0741ED18	Filtro de aceite	5	290.00	290.00	0.00	0.00	290.00	PIEZA	1.00	0	1.00	
405	02PDHBC01	2961	2961000204	RA0741ED18	Filtro de gasolina	5	208.80	208.80	0.00	0.00	208.80	PIEZA	1.00	0	1.00	
406	02PDHBC01	2961	2961000204	RA0741ED18	Filtro de gasolina	5	208.80	208.80	0.00	0.00	208.80	PIEZA	1.00	0	1.00	
407	02PDHBC01	2961	2961000520	RA0741ED18	Manguera de codo	5	406.00	406.00	0.00	0.00	406.00	PIEZA	1.00	0	1.00	
408	02PDHBC01	2961	2961000078	RA0742ED18	Bujía de motor	5	603.20	603.20	0.00	0.00	603.20	PIEZA	8.00	0	8.00	
409	02PDHBC01	2961	2961000204	RA0742ED18	Filtro de aire	5	208.80	208.80	0.00	0.00	208.80	PIEZA	1.00	0	1.00	
410	02PDHBC01	2961	2961000204	RA0742ED18	Filtro de combustible	5	220.40	220.40	0.00	0.00	220.40	PIEZA	1.00	0	1.00	
411	02PDHBC01	2961	2961000204	RA0742ED18	Filtro de aceite	5	92.80	92.80	0.00	0.00	92.80	PIEZA	1.00	0	1.00	
412	02PDHBC01	2961	2961000364	RA0746ED18	Ran mmeccargador	5	12,059.99	12,059.99	0.00	0.00	12,059.99	PIEZA	2.00	0	2.00	
413	02PDHBC01	2961	2961000244	RA0747ED18	12-16-5-14 PRL 4 TL Saba force	5	49,200.00	49,200.00	0.00	0.00	49,200.00	PIEZA	6.00	0	6.00	
414	02PDHBC01	2961	2961000244	RA0748ED18	12-16-5-14 PRL 4 TL Saba force	5	24,959.99	24,959.99	0.00	0.00	24,959.99	PIEZA	3.00	0	3.00	
415	02PDHBC02	2961	2961000254	RA0748ED18	140/70-17 Llamta yajlimonoclella	5	15,400.15	15,400.15	0.00	0.00	15,400.15	PIEZA	7.00	0	7.00	
416	02PDHBC02	2961	2961000096	RA0748ED18	Turbo cargador para perkins	5	18,119.69	18,119.69	0.00	0.00	18,119.69	PIEZA	1.00	0	1.00	
417	02PDHBC02	2961	2961000266	RA0755ED18	Marcha	5	4,060.00	4,060.00	0.00	0.00	4,060.00	PIEZA	1.00	0	1.00	
418	02PDHBC02	2961	2961000014	RA0756ED18	Amonijugador delantero	5	6,032.00	6,032.00	0.00	0.00	6,032.00	PIEZA	2.00	0	2.00	
419	02PDHBC02	2961	2961000002	RA0757ED18	Bateria	5	2,900.00	2,900.00	0.00	0.00	2,900.00	PIEZA	1.00	0	1.00	
420	02PDHBC02	2961	2961000002	RA0758ED18	Bateria	5	2,900.00	2,900.00	0.00	0.00	2,900.00	PIEZA	1.00	0	1.00	
421	02PDHBC02	2961	2961000032	RA0759ED18	Juego balatas delanteras	5	2,552.00	2,552.00	0.00	0.00	2,552.00	PIEZA	1.00	0	1.00	
422	02PDHBC02	2961	2961000002	RA0760ED18	Bateria	5	2,900.00	2,900.00	0.00	0.00	2,900.00	PIEZA	1.00	0	1.00	
423	02PDHBC02	2961	2961000002	RA0761ED18	Bateria	5	2,900.00	2,900.00	0.00	0.00	2,900.00	PIEZA	1.00	0	1.00	
424	02PDHBC02	2961	2961000002	RA0762ED18	Bateria	5	2,088.00	2,088.00	0.00	0.00	2,088.00	PIEZA	1.00	0	1.00	
425	02PDHBC02	2961	2961000056	RA0763ED18	Repuesto de Bomba de combustible	5	1,392.00	1,392.00	0.00	0.00	1,392.00	PIEZA	1.00	0	1.00	
426	02PDHBC02	2961	2961000032	RA0764ED18	Juego balata trasera	5	928.00	928.00	0.00	0.00	928.00	PIEZA	1.00	0	1.00	
427	02PDHBC02	2961	2961000204	RA0766ED18	Atmacion cumins	5	5,684.00	5,684.00	0.00	0.00	5,684.00	PIEZA	1.00	0	1.00	
428	02PDHBC02	2961	2961000002	RA0767ED18	Bateria	5	2,552.00	2,552.00	0.00	0.00	2,552.00	PIEZA	1.00	0	1.00	

No. C	CLAVE DEL ALMACÉN	P.P.	CODIGO CABMSDF	CONCEPTO	EXISTENCIA	ENTRADA	SALIDA	SALDO	SALDO EN UNIDAD	PRECIO UNITARIO	UNIDAD DE MEDIDA	MAXIMO	MINIMO	DIFERENCIA	OBSERVACIONES
429	02PDHBC02	2961	2961000032	Juego balata delantera	\$	1,624.00 \$	1,624.00 \$		0.00 \$	1,624.00	PIEZA	1.00	0	1.00	
430	02PDHBC02	2961	2961000032	Juego balata trasera	\$	1,624.00 \$	1,624.00 \$		0.00 \$	1,624.00	PIEZA	1.00	0	1.00	
431	02PDHBC02	2961	2961000204	Alinacion cumins	\$	5,684.00 \$	5,684.00 \$		0.00 \$	5,684.00	PIEZA	1.00	0	1.00	
432	02PDHBC02	2961	2961000204	Filtro de combustible	\$	220.40 \$	220.40 \$		0.00 \$	220.40	PIEZA	1.00	0	1.00	
433	02PDHBC02	2961	2961000204	Filtro de aire	\$	208.80 \$	208.80 \$		0.00 \$	208.80	PIEZA	1.00	0	1.00	
434	02PDHBC02	2961	2961000400	Soporte de motor	\$	2,900.00 \$	2,900.00 \$		0.00 \$	2,900.00	PIEZA	1.00	0	2.00	
435	02PDHBC02	2961	2961000334	Radiador	\$	3,944.00 \$	3,944.00 \$		0.00 \$	3,944.00	PIEZA	1.00	0	1.00	
436	02PDHBC02	2961	2961000334	Radiador de motor	\$	3,364.00 \$	3,364.00 \$		0.00 \$	3,364.00	PIEZA	1.00	0	1.00	
437	02PDHBC02	2961	2961000130	Chicote de clutch	\$	1,972.00 \$	1,972.00 \$		0.00 \$	1,972.00	PIEZA	1.00	0	1.00	
438	02PDHBC02	2961	2961000400	Soporte de motor	\$	2,900.00 \$	2,900.00 \$		0.00 \$	2,900.00	PIEZA	1.00	0	2.00	
439	02PDHBC02	2961	2961000248	11R 22.5 onit traccion	\$	21,119.98 \$	21,119.98 \$		0.00 \$	5,210.00	PIEZA	4.00	0	4.00	
440	02PDHBC02	2961	2961000248	11. R 22.5 toda poscion	\$	9,840.04 \$	9,840.04 \$		0.00 \$	4,920.02	PIEZA	2.00	0	2.00	
441	02PDHBC02	2961	2961000250	235/75 r 15 pirelli air	\$	10,599.99 \$	10,599.99 \$		0.00 \$	2,650.00	PIEZA	4.00	0	4.00	
442	02PDHBC02	2961	2961000250	215/55 R 17 bridgestone	\$	21,439.96 \$	21,439.96 \$		0.00 \$	2,679.99	PIEZA	8.00	0	8.00	
443	02PDHBC02	2961	2961000232	Horquilla superior	\$	2,552.00 \$	2,552.00 \$		0.00 \$	2,552.00	PIEZA	1.00	0	1.00	
444	02PDHBC02	2961	2961000076	Bujes inferiores	\$	1,508.00 \$	1,508.00 \$		0.00 \$	754.00	PIEZA	2.00	0	2.00	
445	02PDHBC02	2961	2961000372	Rotula inferior	\$	754.00 \$	754.00 \$		0.00 \$	754.00	PIEZA	1.00	0	1.00	
446	02PDHBC02	2961	2961000350	Tomillo de horquilla	\$	255.20 \$	255.20 \$		0.00 \$	255.20	PIEZA	1.00	0	1.00	
447	02PDHBC02	2961	2961000366	Balero de rueda	\$	1,624.00 \$	1,624.00 \$		0.00 \$	1,624.00	PIEZA	1.00	0	1.00	
448	02PDHBC02	2961	2961000530	Sensor para sistema de aire	\$	3,248.00 \$	3,248.00 \$		0.00 \$	1,624.00	PIEZA	2.00	0	2.00	
449	02PDHBC02	2961	2961000066	Bomba de gas	\$	1,044.00 \$	1,044.00 \$		0.00 \$	1,044.00	PIEZA	1.00	0	1.00	
450	02PDHBC02	2961	2961000168	Cardan xx48b5zn	\$	22,000.00 \$	22,000.00 \$		0.00 \$	22,000.00	PIEZA	1.00	0	1.00	
451	02PDHBC02	2961	2961000162	Diferencial completo	\$	49,920.00 \$	49,920.00 \$		0.00 \$	49,920.00	PIEZA	1.00	0	1.00	
452	02PDHBC02	2961	2961000358	Valvula reparadora de aire	\$	3,016.00 \$	3,016.00 \$		0.00 \$	3,016.00	PIEZA	1.00	0	1.00	
453	02PDHBC02	2961	2961000412	Varilla de suspension	\$	1,856.00 \$	1,856.00 \$		0.00 \$	1,856.00	PIEZA	1.00	0	1.00	
454	02PDHBC02	2961	2961000412	Varilla de suspension mediana	\$	1,624.00 \$	1,624.00 \$		0.00 \$	1,624.00	PIEZA	1.00	0	1.00	
455	02PDHBC02	2961	2961000412	Terminal de suspension	\$	1,508.00 \$	1,508.00 \$		0.00 \$	1,508.00	PIEZA	2.00	0	2.00	
456	02PDHBC02	2961	2961000244	215/55 R 17 bridgestone turanza	\$	3,600.00 \$	3,600.00 \$		0.00 \$	2,800.00	PIEZA	2.00	0	2.00	
457	02PDHBC02	2961	2961000152	Turbocharger n. 14	\$	36,740.00 \$	36,740.00 \$		0.00 \$	18,120.00	PIEZA	2.00	0	2.00	
458	02PDHBC02	2961	2961000002	Bateria 31.1 micf	\$	15,199.99 \$	15,199.99 \$		0.00 \$	3,800.00	PIEZA	4.00	0	4.00	
459	02PDHBC02	2961	2961000476	Gato de palin 20 t 9440	\$	49,200.01 \$	49,200.01 \$		0.00 \$	24,600.00	PIEZA	1.00	0	2.00	
460	02PDHBC02	2961	2961000364	Rin f-150 6.6 x135 17/7 et 44	\$	19,999.99 \$	19,999.99 \$		0.00 \$	2,500.00	PIEZA	8.00	0	8.00	
461	02PDHBC02	2961	2961000248	315/65 R 22.5 HDR2	\$	45,999.99 \$	45,999.99 \$		0.00 \$	11,500.00	PIEZA	4.00	0	4.00	
462	02PDHBC02	2961	2961000286	Multipie de admision	\$	48,799.99 \$	48,799.99 \$		0.00 \$	16,599.99	PIEZA	3.00	0	3.00	
463	02PDHBC02	2961	2961000078	Bujia ngk cmr7h 226 hd	\$	2,448.51 \$	2,448.51 \$		0.00 \$	323.43	PIEZA	20.00	0	20.00	
464	02PDHBC02	2961	2961000454	Valvula de compresion husqvarna 548 556	\$	6,813.36 \$	6,813.36 \$		0.00 \$	681.35	PIEZA	10.00	0	10.00	



Heróico Cuerpo de Bomberos de la CDMX
 Dirección General.
 Dirección Administrativa
 Subdirección de Recursos Materiales y Servicios Generales.
 J.U.D. de Almacenes e Inventarios.

INFORME DEL MOVIMIENTO DE EXISTENCIAS EN EL ALMACEN
 UNIDAD ADMINISTRATIVA HERÓICO CUERPO DE BOMBEROS CDMX
 TRIMESTRE Y AÑO SEGUNDO TRIMESTRE DEL 2018



No. C	CLAVE DEL ALMACEN	P.P.	CODIGO CABMSDF	CLAVE DEL ARTICULO	CONCEPTO	EXISTENCIA	ENTRADA	SALIDA	SALDO	SALDO EN UNIDAD	PRECIO UNITARIO	UNIDAD DE MEDIDA	MAXIMO	MINIMO	DIFERENCIA	OBSERVACIONES
465	02PDHBC02	2961	2961000136	RA0844ED18	Cilindro y piston buaquarna 562 xp	5	30,328.36	30,328.36		0.00	5,054.39	PIEZA	6.00	0	6.00	
466	02PDHBC02	2961	2911000018	RA0844ED18	Piston 562 xp	5	7,255.01	7,255.01		0.00	1,813.73	PIEZA	4.00	0	4.00	
467	02PDHBC02	2961	2961000204	RA0845ED18	Faro izquierdo 1:150 04-09	5	5,939.98	5,939.98		0.00	1,979.99	PIEZA	5.00	0	3.00	
468	02PDHBC02	2961	2961000204	RA0845ED18	Faro derecho 1:150 04-09	5	5,939.98	5,939.98		0.00	1,979.99	PIEZA	5.00	0	3.00	
469	02PDHBC02	2961	2961000204	RA0845ED18	Faro izquierdo 1:150 lobo 04-14	5	21,384.01	21,384.01		0.00	4,288.00	PIEZA	2.00	0	3.00	
470	02PDHBC02	2961	2961000204	RA0845ED18	Faro derecho 1:150 lobo 04-14	5	5,518.01	5,518.01		0.00	4,288.00	PIEZA	2.00	0	2.00	
471	02PDHBC02	2961	2961000196	RA0845ED18	Espejo lateral 150 corrugado der	5	7,048.00	7,048.00		0.00	3,524.00	PIEZA	2.00	0	2.00	
472	02PDHBC02	2961	2961000196	RA0845ED18	Espejo lateral 150 corrugado izq	5	7,048.00	7,048.00		0.00	3,524.00	PIEZA	2.00	0	2.00	
473	02PDHBC02	2961	2961000300	RA0831ED18	Kit anillo pistones para 290	5	17,757.00	17,757.00		0.00	4,439.75	KIT	4.00	0	4.00	
474	02PDHBC02	2961	2961000300	RA0831ED18	Kit anillo pistones para 290	5	20,032.09	20,032.09		0.00	5,008.02	KIT	4.00	0	4.00	
475	02PDHBC02	2961	2961000460	RA0846ED18	Moto ventilador de radiador	5	6,380.00	6,380.00		0.00	6,380.00	PIEZA	1.00	0	1.00	
476	02PDHBC02	2961	2961000454	RA0848ED18	Valvula reparadora de aire	5	3,016.00	3,016.00		0.00	3,016.00	PIEZA	1.00	0	1.00	
477	02PDHBC02	2961	2961000296	RA0839ED18	Parache #10 cil	5	168.20	168.20		0.00	168.20	PIEZA	1.00	0	1.00	
478	02PDHBC02	2961	2961000296	RA0839ED18	Parache #10 cil	5	52.20	52.20		0.00	52.20	PIEZA	1.00	0	1.00	
479	02PDHBC02	2961	2961000296	RA0839ED18	Parache #10 cil	5	52.20	52.20		0.00	52.20	PIEZA	1.00	0	1.00	
480	02PDHBC02	2961	2961000296	RA0839ED18	Parache #27 cil	5	179.80	179.80		0.00	179.80	PIEZA	1.00	0	1.00	
481	02PDHBC02	2961	2961000002	RA0832ED18	Acumulador automotriz	5	2,552.00	2,552.00		0.00	2,552.00	PIEZA	1.00	0	1.00	
482	02PDHBC02	2961	2961000032	RA0831ED18	Juego de balatas delanteras	5	1,102.00	1,102.00		0.00	1,102.00	PIEZA	1.00	0	1.00	
483	02PDHBC02	2961	2961000032	RA0831ED18	Juego de balatas traseras	5	1,102.00	1,102.00		0.00	1,102.00	PIEZA	1.00	0	1.00	
484	02PDHBC02	2961	2961000078	RA0834ED18	Bujia de encendido	5	603.20	603.20		0.00	75.40	PIEZA	8.00	0	8.00	
485	02PDHBC02	2961	2961000204	RA0834ED18	Filtro de aire	5	208.80	208.80		0.00	208.80	PIEZA	1.00	0	1.00	
486	02PDHBC02	2961	2961000204	RA0834ED18	Filtro de combustible	5	220.40	220.40		0.00	220.40	PIEZA	1.00	0	1.00	
487	02PDHBC02	2961	2961000204	RA0834ED18	Filtro de aceite	5	92.80	92.80		0.00	92.80	PIEZA	1.00	0	1.00	
488	02PDHBC02	2961	2961000052	RA0834ED18	Bobina de encendido	5	638.00	638.00		0.00	638.00	PIEZA	1.00	0	1.00	
489	02PDHBC02	2961	2961000412	RA0835ED18	Varilla de suspension	5	1,856.00	1,856.00		0.00	1,856.00	PIEZA	1.00	0	1.00	
490	02PDHBC02	2961	2961000412	RA0835ED18	Varilla mediana	5	1,624.00	1,624.00		0.00	1,624.00	PIEZA	1.00	0	1.00	
491	02PDHBC02	2961	2961000412	RA0835ED18	Terminal de suspension	5	1,506.00	1,506.00		0.00	754.00	PIEZA	2.00	0	2.00	
492	02PDHBC02	2961	2961000204	RA0836ED18	Filtro de aire	5	104.40	104.40		0.00	104.40	PIEZA	1.00	0	1.00	
493	02PDHBC02	2961	2961000238	RA0837ED18	Braso de impulsador	5	406.00	406.00		0.00	406.00	PIEZA	1.00	0	1.00	
494	02PDHBC02	2961	2961000238	RA0837ED18	Juego de limpia parabrisas	5	139.20	139.20		0.00	139.20	PIEZA	1.00	0	1.00	
495	02PDHBC02	2961	2961000514	RA0838ED18	Tubo de inyector	5	1,856.00	1,856.00		0.00	1,856.00	PIEZA	1.00	0	1.00	
496	02PDHBC02	2961	2961000330	RA0839ED18	Sensor d'aire	5	928.00	928.00		0.00	928.00	PIEZA	1.00	0	1.00	
497	02PDHBC02	2961	2961000428	RA0901ED18	Tapon toma desagua camion sistema	5	812.00	812.00		0.00	406.00	PIEZA	2.00	0	2.00	
498	02PDHBC02	2961	2961000310	RA0901ED18	Disco de rueda delantera	5	3,248.00	3,248.00		0.00	1,624.00	PIEZA	2.00	0	2.00	
499	02PDHBC02	2961	2961000310	RA0901ED18	Disco de rueda delantera	5	3,248.00	3,248.00		0.00	1,624.00	PIEZA	2.00	0	2.00	
500	02PDHBC02	2961	2961000310	RA0901ED18	Disco de rueda delantera	5	3,248.00	3,248.00		0.00	1,624.00	PIEZA	2.00	0	2.00	



No. C	CLAVE DEL ALMACÉN	P.P.	CODIGO CABMSDF	CONCEPTO	EXISTENCIA	ENTRADA	SALIDA	SALDO	SALDO EN UNIDAD	PRECIO UNITARIO	UNIDAD DE MEDIDA	MAXIMO	MINIMO	DIFERENCIA	OBSERVACIONES
501	02PDHBC02	2961	2961000034	Balero de maza para rueda delantera	\$	1,624.00 \$	1,624.00 \$	0.00 \$	0.00 \$	1,624.00 \$	PIEZA	1.00	0	1.00	
502	02PDHBC02	2961	2961000032	Juego de balatas delanteras	\$	1,107.00 \$	1,107.00 \$	0.00 \$	0.00 \$	1,107.00 \$	PIEZA	1.00	0	1.00	
503	02PDHBC02	2961	2961000032	Juego de balatas traseras	\$	1,107.00 \$	1,107.00 \$	0.00 \$	0.00 \$	1,107.00 \$	PIEZA	1.00	0	1.00	
504	02PDHBC02	2961	2961000296	Parche radial de caja 14	\$	139.20 \$	139.20 \$	0.00 \$	0.00 \$	139.20 \$	PIEZA	1.00	0	1.00	
505	02PDHBC02	2961	2961000296	Parche radial de caja 14	\$	139.20 \$	139.20 \$	0.00 \$	0.00 \$	139.20 \$	PIEZA	1.00	0	1.00	
506	02PDHBC02	2961	2961000296	Parche #10	\$	63.80 \$	63.80 \$	0.00 \$	0.00 \$	63.80 \$	PIEZA	1.00	0	1.00	
507	02PDHBC02	2961	2961000364	Rin 1100-20 CON SERVICIO	\$	1,160.00 \$	1,160.00 \$	0.00 \$	0.00 \$	1,160.00 \$	PIEZA	1.00	0	1.00	
508	02PDHBC02	2961	2961000316	Limpia parabrisas	\$	208.80 \$	208.80 \$	0.00 \$	0.00 \$	208.80 \$	PIEZA	1.00	0	1.00	
509	02PDHBC02	2961	2961000204	Filtro de aire	\$	104.40 \$	104.40 \$	0.00 \$	0.00 \$	104.40 \$	PIEZA	1.00	0	1.00	
510	02PDHBC02	2961	2961000216	Foco	\$	23.20 \$	23.20 \$	0.00 \$	0.00 \$	23.20 \$	PIEZA	2.00	0	2.00	
511	02PDHBC02	2961	2961000032	Balata delantera	\$	1,276.00 \$	1,276.00 \$	0.00 \$	0.00 \$	1,276.00 \$	PIEZA	1.00	0	1.00	
512	02PDHBC02	2961	2961000032	Balata trasera	\$	1,276.00 \$	1,276.00 \$	0.00 \$	0.00 \$	1,276.00 \$	PIEZA	1.00	0	1.00	
513	02PDHBC02	2961	2961000498	Piston de caliper	\$	788.80 \$	788.80 \$	0.00 \$	0.00 \$	788.80 \$	PIEZA	2.00	0	2.00	
514	02PDHBC02	2961	2961000498	Repuesto de caliper	\$	374.80 \$	374.80 \$	0.00 \$	0.00 \$	374.80 \$	PIEZA	2.00	0	2.00	
515	02PDHBC02	2961	2961000240	Líquido de frenos hard dot3	\$	116.00 \$	116.00 \$	0.00 \$	0.00 \$	116.00 \$	LITRO	1.00	0	1.00	
516	02PDHBC02	2961	2961000240	Líquido de frenos hard dot3	\$	316.00 \$	316.00 \$	0.00 \$	0.00 \$	316.00 \$	PIEZA	1.00	0	1.00	
517	02PDHBC02	2961	2961000266	Marcha	\$	3,712.00 \$	3,712.00 \$	0.00 \$	0.00 \$	3,712.00 \$	PIEZA	1.00	0	1.00	
518	02PDHBC02	2961	2961000032	Balatas delanteras	\$	1,276.00 \$	1,276.00 \$	0.00 \$	0.00 \$	1,276.00 \$	PIEZA	1.00	0	1.00	
519	02PDHBC02	2961	2961000032	Balatas traseras	\$	1,276.00 \$	1,276.00 \$	0.00 \$	0.00 \$	1,276.00 \$	PIEZA	1.00	0	1.00	
520	02PDHBC02	2961	2961000204	Afinacion	\$	4,060.00 \$	4,060.00 \$	0.00 \$	0.00 \$	4,060.00 \$	PIEZA	1.00	0	1.00	
521	02PDHBC02	2961	2961000032	Balatas delanteras	\$	1,102.00 \$	1,102.00 \$	0.00 \$	0.00 \$	1,102.00 \$	PIEZA	1.00	0	1.00	
522	02PDHBC02	2961	2961000096	Caja de direcciones	\$	5,684.00 \$	5,684.00 \$	0.00 \$	0.00 \$	5,684.00 \$	PIEZA	1.00	0	1.00	
523	02PDHBC02	2961	2961000078	Bujía de motor	\$	603.20 \$	603.20 \$	0.00 \$	0.00 \$	603.20 \$	PIEZA	1.00	0	1.00	
524	02PDHBC02	2961	2961000204	Filtro de aire	\$	208.80 \$	208.80 \$	0.00 \$	0.00 \$	208.80 \$	PIEZA	1.00	0	1.00	
525	02PDHBC02	2961	2961000204	Filtro de gasolina	\$	270.40 \$	270.40 \$	0.00 \$	0.00 \$	270.40 \$	PIEZA	1.00	0	1.00	
526	02PDHBC02	2961	2961000204	Filtro de aceite	\$	92.80 \$	92.80 \$	0.00 \$	0.00 \$	92.80 \$	PIEZA	1.00	0	1.00	
527	02PDHBC02	2961	2961000266	Reajustes para marcha	\$	1,392.00 \$	1,392.00 \$	0.00 \$	0.00 \$	1,392.00 \$	PIEZA	1.00	0	1.00	
528	02PDHBC02	2961	2961000204	Afinaciones todixact	\$	5,220.00 \$	5,220.00 \$	0.00 \$	0.00 \$	5,220.00 \$	PIEZA	1.00	0	1.00	
529	02PDHBC02	2961	2961000400	Soporte de motor lasero	\$	928.00 \$	928.00 \$	0.00 \$	0.00 \$	928.00 \$	PIEZA	1.00	0	1.00	
530	02PDHBC02	2961	2961000400	Soporte de motor derecho	\$	1,624.00 \$	1,624.00 \$	0.00 \$	0.00 \$	1,624.00 \$	PIEZA	1.00	0	1.00	
531	02PDHBC02	2961	2961000400	Soporte de motor izquierdo	\$	2,552.00 \$	2,552.00 \$	0.00 \$	0.00 \$	2,552.00 \$	PIEZA	1.00	0	1.00	
				SUB TOTAL	\$	117,667.40 \$	1,552,917.89 \$	40,319.98 \$	12.00 \$	2,050,465.31 \$					
1	02PDHBC01	2981	2981000078	Manguera de alta presión	\$	1,624.00 \$	1,624.00 \$	0.00 \$	0.00 \$	1,624.00 \$	PZA	1.00	0	1.00	
2	02PDHBC01	2981	2981000148	Balero con taza chico	\$	986.00 \$	986.00 \$	0.00 \$	0.00 \$	986.00 \$	PIEZA	1.00	0	1.00	
3	02PDHBC01	2981	2981000148	Balero con taza grande	\$	1,102.00 \$	1,102.00 \$	0.00 \$	0.00 \$	1,102.00 \$	PIEZA	1.00	0	1.00	
4	02PDHBC01	2981	2981000070	Maza de rueda delantera	\$	3,712.00 \$	3,712.00 \$	0.00 \$	0.00 \$	3,712.00 \$	PIEZA	1.00	0	1.00	



Heróico Cuerpo de Bomberos de la CDMX
 Dirección General
 Dirección Administrativa
 Subdirección de Recursos Materiales y Servicios Generales
 JUD de Almacenes e Inventarios

INFORME DEL MONITORIO DE EXISTENCIAS EN ALMACÉN
 UNIDAD ADMINISTRATIVA HERÓICO CUERPO DE BOMBEROS CDMX
 TRIMESTRE Y AÑO: TERCER TRIMESTRE DEL 2018

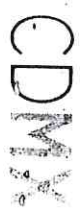

No. C	CLAVE DEL ALMACÉN	P.P.	CODIGO CABMSDF	CLAVE DEL ARTICULO	CONCEPTO	EXISTENCIA	ENTRADA	SALIDA	SALDO	SALDO EN UNIDAD	PRECIO UNITARIO	UNIDAD DE MEDIDA	MAXIMO	MINIMO	DIFERENCIA	OBSERVACIONES
5	02PDHBC01	2981	2981000064	RA0423ED18	Manguera para combustible	5	92.80	92.80	0.00	5	92.80	PIEZA	1.00	0	1.00	
6	02PDHBC01	2981	2981000134	RA0423ED18	Polea de licuadora	5	928.00	928.00	0.00	5	928.00	PIEZA	1.00	0	1.00	
7	02PDHBC01	2981	2981000004	RA0423ED18	Hilo cañano N00 Caja c 6	5	952.08	952.08	0.00	5	298.02	PIEZA	4.00	0	4.00	
8	02PDHBC01	2981	2981000112	RA0406ED18	Banda de accesorios de motor	5	1,044.00	1,044.00	0.00	5	1,044.00	PIEZA	1.00	0	1.00	
9	02PDHBC01	2981	2981000124	RA0540ED18	Repuesto de bomba de combustible	5	928.00	928.00	0.00	5	928.00	PIEZA	1.00	0	1.00	
10	02PDHBC01	2981	2981000144	RA0541ED18	Pedal de embrague	5	1,856.00	1,856.00	0.00	5	1,856.00	PIEZA	1.00	0	1.00	
11	02PDHBC01	2981	2981000024	RA0591ED18	Computadoras ford luzion fz 183	5	38,269.99	38,269.99	0.00	5	38,269.99	PIEZA	1.00	0	1.00	
12	02PDHBC01	2981	2981000134	RA0614ED18	Polea de motor	5	336.40	336.40	0.00	5	336.40	PIEZA	1.00	0	1.00	
13	02PDHBC01	2981	2981000136	RA0704ED18	Fecha lateral de velocidades	5	11,252.00	11,252.00	0.00	5	11,252.00	PIEZA	1.00	0	1.00	
14	02PDHBC01	2981	2981000112	RA0707ED18	Banda de accesorios	5	928.00	928.00	0.00	5	928.00	PIEZA	1.00	0	1.00	
15	02PDHBC01	2981	2981000130	RA0831ED18	Caja de direccion 1.150	5	49,000.00	49,000.00	0.00	5	24,500.00	PIEZA	2.00	0	2.00	
					SUB TOTAL	5	113,011.27	113,011.27	0.00							
1	02PDHBC01	2991	2991000096	RA0353ED18	Taquete de plastico 1/4" Alpha	5	34.50	34.50	0.00	5	11.50	PIEZA	3.00	0	3.00	
2	02PDHBC01	2991	2991000092	RA0353ED18	Soldadura 6013 1/8 infra	5	626.40	626.40	0.00	5	62.64	PIEZA	10.00	0	10.00	
3	02PDHBC01	2991	2991000096	RA0402ED18	Taquete madera 1/4 de bolsa 100 pza	5	7.51	7.51	0.00	5	7.51	PIEZA	1.00	0	1.00	
4	02PDHBC01	2991	2991000096	RA0629ED18	Taquete de mariposa 3/16 x 2	5	102.00	102.00	0.00	5	5.10	PIEZA	20.00	0	20.00	
5	02PDHBC01	2991	2991000094	RA0685ED18	Soldadura 6013 1/8	5	108.00	108.00	0.00	5	54.00	PIEZA	2.00	0	2.00	
6	02PDHBC01	2991	2991000096	RA0777ED18	Caja de taquetes con 100pzas	5	167.04	167.04	0.00	5	83.52	CAJA	2.00	0	2.00	
7	02PDHBC01	2991	2991000096	RA0935ED18	Caja taquete	5	69.99	69.99	0.00	5	35.00	PIEZA	2.00	0	2.00	
8	02PDHBC01	2991	2991000096	RA0861ED18	Taquete de plastico 1/4" Alpha	5	31.03	31.03	0.00	5	11.01	PIEZA	3.00	0	3.00	
9	02PDHBC01	2991	2991000092	RA0851ED18	Soldadura 6013 1/8	5	255.20	255.20	0.00	5	63.80	PIEZA	4.00	0	4.00	
10	02PDHBC01	2991	2991000096	RA0858ED18	Pdq taquete	5	3.99	3.99	0.00	5	3.99	PIEZA	1.00	0	1.00	
11	02PDHBC01	2991	2991000096	RA0870ED18	Tanque exp tr 3/8"	5	310.34	310.34	0.00	5	5.17	PIEZA	40.00	0	40.00	
					SUB TOTAL	5	1,217.99	1,217.99	0.00							
1	02PDHBC01	3552	3552000002	RP0030EC18	Rectificacion de tambor delantero camion pesado	5	2,517.48	2,517.48	0.00	5	1,258.74	PIEZA	2.00	0	2.00	
2	02PDHBC01	3552	3552000002	RP0030EC18	Rectificacion de tambor trasero camion pesado	5	2,517.48	2,517.48	0.00	5	1,258.74	PIEZA	2.00	0	2.00	
3	02PDHBC01	3552	3552000002	RP0030EC18	Reparacion de balatas traseras de 7" para camion jco. De	5	4,560.54	4,560.54	0.00	5	4,560.54	PIEZA	1.00	0	1.00	
4	02PDHBC01	3552	3552000002	RP0030EC18	Reparacion de balatas traseras de 6" para camion jco. De	5	4,479.10	4,479.10	0.00	5	4,479.10	PIEZA	1.00	0	1.00	
5	02PDHBC01	3552	3552000002	RP0031EC18	Reparacion de chicote para embrague todo tipo	5	5,508.95	5,508.95	0.00	5	5,508.95	PIEZA	1.00	0	1.00	
6	02PDHBC01	3552	3552000002	RP0031EC18	Rectificacion de rotor de freno de ambos lados de todas l	5	1,237.26	1,237.26	0.00	5	309.31	PIEZA	4.00	0	4.00	
7	02PDHBC01	3552	3552000002	RP0031EC18	Reparacion de balata trasera para chevrolet jco de 2 nud.	5	2,279.02	2,279.02	0.00	5	2,279.02	PIEZA	1.00	0	1.00	
8	02PDHBC01	3552	3552000002	RP0031EC18	Reparacion de estopero trasero para vehiculo pesado	5	2,589.00	2,589.00	0.00	5	2,589.00	PIEZA	1.00	0	1.00	
9	02PDHBC01	3552	3552000002	RP0034EC18	Reparacion de clutch de diáfragma chevrolet	5	6,250.67	6,250.67	0.00	5	6,250.67	PIEZA	1.00	0	1.00	
10	02PDHBC01	3552	3552000002	RP0034EC18	Rectificacion de volante motor vehiculo semigrero	5	948.46	948.46	0.00	5	948.46	PIEZA	1.00	0	1.00	
11	02PDHBC01	3552	3552000002	RP0034EC18	Reparacion de balatas estacionarias pñono tipo de vehicu	5	2,076.48	2,076.48	0.00	5	2,076.48	PIEZA	1.00	0	1.00	
12	02PDHBC01	3552	3552000002	RP0034EC18	Reparacion de balatas traseras para chevrolet 2500 jco 2.3	5	2,225.02	2,225.02	0.00	5	2,225.02	PIEZA	1.00	0	1.00	

CDMEX

No. C	CLAVE DEL ALMACÉN	P.P.	CODIGO CABMSDF	CLAVE DEL ARTICULO	CONCEPTO	EXISTENCIA	ENTRADA	SALIDA	SALDO	SALDO EN UNIDAD	PRECIO UNITARIO	UNIDAD DE MEDIDA	MAXIMO	MINIMO	DIFERENCIA	OBSERVACIONES
13	02PDHBC01	3552	3552000002	RP0034EC18	Reparación de balatas delanteras para chevrolet 2500 jgo	\$	2,387.72	2,387.72		0.00	\$ 2,387.72	PIEZA	1.00	0	0	1.00
14	02PDHBC01	3552	3552000002	RP0034EC18	Rectificación de rotor de freno ambos ejes de todas las ll.	\$	1,237.26	1,237.26		0.00	\$ 1,237.26	PIEZA	2.00	0	0	4.00
15	02PDHBC01	3552	3552000002	RP0035EC18	Reparación de balatas delanteras 6" para camion jgo de 2 t.	\$	4,479.10	4,479.10		0.00	\$ 4,479.10	PIEZA	1.00	0	0	1.00
16	02PDHBC01	3552	3552000002	RP0035EC18	Reconstrucción en general de zapatas de 6"	\$	2,261.42	2,261.42		0.00	\$ 2,261.42	PIEZA	2.00	0	0	2.00
17	02PDHBC01	3552	3552000002	RP0035EC18	Rectificación de estopero de rueda trasera para vehículo pe	\$	2,537.48	2,537.48		0.00	\$ 2,537.48	PIEZA	2.00	0	0	2.00
18	02PDHBC01	3552	3552000002	RP0035EC18	Reparación de estopero de rueda trasera para vehículo pe	\$	2,537.48	2,537.48		0.00	\$ 2,537.48	PIEZA	2.00	0	0	2.00
19	02PDHBC01	3552	3552000002	RP0036EC18	Reparación de clutch con disco de pasta para for trion 1.1	\$	9,731.79	9,731.79		0.00	\$ 9,731.79	PIEZA	1.00	0	0	1.00
20	02PDHBC01	3552	3552000002	RP0036EC18	Rectificación de volante motriz semiligero	\$	948.46	948.46		0.00	\$ 948.46	PIEZA	1.00	0	0	1.00
21	02PDHBC01	3552	3552000002	RP0036EC18	Reparación de porta collarin ford	\$	1,143.78	1,143.78		0.00	\$ 1,143.78	PIEZA	1.00	0	0	1.00
22	02PDHBC01	3552	3552000002	RP0037EC18	Reparación de clutch de diágrama ford	\$	8,054.62	8,054.62		0.00	\$ 8,054.62	PIEZA	1.00	0	0	1.00
23	02PDHBC01	3552	3552000002	RP0037EC18	Rectificación de volante motriz vehículo semiligero	\$	948.46	948.46		0.00	\$ 948.46	PIEZA	1.00	0	0	1.00
24	02PDHBC01	3552	3552000002	RP0037EC18	Reparación de porta collarin ford	\$	1,143.78	1,143.78		0.00	\$ 1,143.78	PIEZA	1.00	0	0	1.00
25	02PDHBC01	3552	3552000002	RP0037EC18	Reparación de templador de clutch	\$	948.27	948.27		0.00	\$ 948.27	PIEZA	1.00	0	0	1.00
26	02PDHBC01	3552	3552000002	RP0038EC18	Reparación de templador de clutch	\$	9,779.99	9,779.99		0.00	\$ 9,779.99	PIEZA	1.00	0	0	1.00
27	02PDHBC01	3552	3552000002	RP0038EC18	Reparación de templador de clutch	\$	2,588.00	2,588.00		0.00	\$ 2,588.00	PIEZA	1.00	0	0	1.00
28	02PDHBC01	3552	3552000002	RP0038EC18	Reparación de templador de clutch	\$	6,693.32	6,693.32		0.00	\$ 6,693.32	PIEZA	1.00	0	0	1.00
29	02PDHBC01	3552	3552000002	RP0039EC18	Reparación de templador de clutch	\$	4,745.95	4,745.95		0.00	\$ 4,745.95	PIEZA	1.00	0	0	1.00
30	02PDHBC01	3552	3552000002	RP0040EC18	Reparación de cruceta para vehículo pesado	\$	3,879.24	3,879.24		0.00	\$ 3,879.24	PIEZA	1.00	0	0	1.00
31	02PDHBC01	3552	3552000002	RP0041EC18	Reparación de clutch de diágrama chevrolet	\$	6,250.79	6,250.79		0.00	\$ 6,250.79	PIEZA	1.00	0	0	1.00
32	02PDHBC01	3552	3552000002	RP0041EC18	Rectificación de volante vehículo semiligero	\$	948.46	948.46		0.00	\$ 948.46	PIEZA	1.00	0	0	1.00
33	02PDHBC01	3552	3552000002	RP0041EC18	Reparación de collarin hidraulico vehículo semiligero	\$	4,960.82	4,960.82		0.00	\$ 4,960.82	PIEZA	1.00	0	0	1.00
34	02PDHBC01	3552	3552000002	RP0041EC18	Reparación de clutch con disco de pasta para for trion 1.1	\$	9,731.79	9,731.79		0.00	\$ 9,731.79	PIEZA	1.00	0	0	1.00
35	02PDHBC01	3552	3552000002	RP0041EC18	Rectificación de volante motriz vehículo semiligeros	\$	948.46	948.46		0.00	\$ 948.46	PIEZA	1.00	0	0	1.00
36	02PDHBC01	3552	3552000002	RP0043EC18	Reparación de collarin hidraulico vehículo semiligero	\$	4,960.82	4,960.82		0.00	\$ 4,960.82	PIEZA	1.00	0	0	1.00
37	02PDHBC01	3552	3552000002	RP0043EC18	Reparación de templador de clutch	\$	948.27	948.27		0.00	\$ 948.27	PIEZA	1.00	0	0	1.00
38	02PDHBC01	3552	3552000002	RP0044EC18	Reparación de balatas traseras de 7" para camion juego dos	\$	4,560.54	4,560.54		0.00	\$ 4,560.54	PIEZA	1.00	0	0	1.00
39	02PDHBC01	3552	3552000002	RP0044EC18	Reconstrucción en general de zapata de 7"	\$	2,261.44	2,261.44		0.00	\$ 2,261.44	PIEZA	2.00	0	0	2.00
40	02PDHBC01	3552	3552000002	RP0045EC18	Reparación de baha delantera de 6" para camion juego de 6"	\$	4,479.10	4,479.10		0.00	\$ 4,479.10	PIEZA	1.00	0	0	1.00
41	02PDHBC01	3552	3552000002	RP0045EC18	Reconstrucción en general de zapatas dire 6"	\$	2,261.42	2,261.42		0.00	\$ 2,261.42	PIEZA	2.00	0	0	2.00
42	02PDHBC01	3552	3552000002	RP0045EC18	Rectificación de resortes de ajustes juego de 2 neeas	\$	2,537.48	2,537.48		0.00	\$ 2,537.48	PIEZA	2.00	0	0	2.00
43	02PDHBC01	3552	3552000002	RP0045EC18	Sustitución de resortes de ajustes juego de 2 neeas	\$	1,385.25	1,385.25		0.00	\$ 1,385.25	PIEZA	1.00	0	0	1.00
44	02PDHBC01	3552	3552000002	RP0046EC18	Reparación de clutch de ford 450 super duty v-10 6.8l	\$	7,706.44	7,706.44		0.00	\$ 7,706.44	PIEZA	1.00	0	0	1.00
45	02PDHBC01	3552	3552000002	RP0046EC18	Rectificación de volante motrices de vehículos ligeros y s	\$	948.46	948.46		0.00	\$ 948.46	PIEZA	1.00	0	0	1.00
46	02PDHBC01	3552	3552000002	RP0046EC18	Reparación de porta collarin ford	\$	1,143.78	1,143.78		0.00	\$ 1,143.78	PIEZA	1.00	0	0	1.00
47	02PDHBC01	3552	3552000002	RP0046EC18	Reparación de bomba hidraulica de embrague para semill	\$	5,519.25	5,519.25		0.00	\$ 5,519.25	PIEZA	1.00	0	0	1.00
48	02PDHBC01	3552	3552000002	RP0047EC18	Reparación de chicote de aceleración	\$	6,353.05	6,353.05		0.00	\$ 6,353.05	PIEZA	1.00	0	0	1.00



Heróico Cuerpo de Bomberos de la CDMX
 Dirección General
 Dirección Administrativa
 Subdirección de Recursos Materiales y Servicios Generales
 J.U.D. de Almacenes e Inventarios

INFORME DEL MOVIMIENTO DE EXISTENCIAS EN ALMACEN
 UNIDAD ADMINISTRATIVA HERÓICO CUERPO DE BOMBEROS CDMX
 TRIMESTRE Y AÑO: SEGUNDO TRIMESTRE DEL 2018

CD

No. C	CLAVE DEL ALMACEN	P.P.	CODIGO CABMSDF	CLAVE DEL ARTICULO	CONCEPTO	EXISTENCIA	ENTRADA	SALIDA	SALDO	SALDO EN UNIDAD	PRECIO UNITARIO	UNIDAD DE MEDIDA	MAXIMO	MINIMO	DIFERENCIA	OBSERVACIONES
49	02PDHBC01	3552	3552000002	RP0047EC18	Reparacion de templador de cluchin	5	948.27	948.27	0.00	5	948.27	PIEZA	1.00	0	1.00	
	02PDHBC01	3552	3552000002	RP0047EC18	Reparacion nde bujes de clurch	5	801.75	801.75	0.00	5	801.75	PIEZA	1.00	0	1.00	
					SUB TOTAL	5	172,798.73	172,798.73	0.00							
1	02PDHBC01	5411	5411000072	VE0050EC18	Camioneta utilitaria y equipada ford color blanco	3	1,488,071.20	1,488,071.20	0.00	3	1,488,071.20	UNIDAD	1.00	0	1.00	
2	02PDHBC01	5411	5411000072	VE0051EC18	Camioneta utilitaria y equipada ford color blanco	3	1,488,071.20	1,488,071.20	0.00	3	1,488,071.20	UNIDAD	1.00	0	1.00	
3	02PDHBC01	5411	5411000072	VE0052EC19	Camioneta utilitaria y equipada ford color blanco	5	1,488,071.20	1,488,071.20	0.00	5	1,488,071.20	UNIDAD	1.00	0	1.00	
4	02PDHBC01	5411	5411000072	VE0053EC20	Camioneta utilitaria y equipada ford color blanco	5	1,488,071.20	1,488,071.20	0.00	5	1,488,071.20	UNIDAD	1.00	0	1.00	
5	02PDHBC01	5411	5411000072	VE0054EC21	Camioneta utilitaria y equipada ford color blanco	5	1,488,071.20	1,488,071.20	0.00	5	1,488,071.20	UNIDAD	1.00	0	1.00	
6	02PDHBC01	5411	5411000072	VE0055EC22	Camioneta utilitaria y equipada ford color blanco	5	1,488,071.20	1,488,071.20	0.00	5	1,488,071.20	UNIDAD	1.00	0	1.00	
7	02PDHBC01	5411	5411000072	VE0056EC23	Camioneta utilitaria y equipada ford color blanco	5	1,488,071.20	1,488,071.20	0.00	5	1,488,071.20	UNIDAD	1.00	0	1.00	
8	02PDHBC01	5411	5411000072	VE0057EC24	Camioneta utilitaria y equipada ford color blanco	5	1,488,071.20	1,488,071.20	0.00	5	1,488,071.20	UNIDAD	1.00	0	1.00	
9	02PDHBC01	5411	5411000072	VE0058EC25	Camioneta utilitaria y equipada ford color blanco	5	1,488,071.20	1,488,071.20	0.00	5	1,488,071.20	UNIDAD	1.00	0	1.00	
10	02PDHBC01	5411	5411000072	VE0059EC26	Camioneta utilitaria y equipada ford color blanco	5	1,488,071.20	1,488,071.20	0.00	5	1,488,071.20	UNIDAD	1.00	0	1.00	
11	02PDHBC01	5411	5411000072	VE0060EC27	Camioneta utilitaria y equipada ford color blanco	5	1,488,071.20	1,488,071.20	0.00	5	1,488,071.20	UNIDAD	1.00	0	1.00	
12	02PDHBC01	5411	5411000072	VE0061EC28	Camioneta utilitaria y equipada ford color blanco	5	1,488,071.20	1,488,071.20	0.00	5	1,488,071.20	UNIDAD	1.00	0	1.00	
13	02PDHBC01	5411	5411000072	VE0062EC29	Camioneta utilitaria y equipada ford color blanco	5	1,488,071.20	1,488,071.20	0.00	5	1,488,071.20	UNIDAD	1.00	0	1.00	
14	02PDHBC01	5411	5411000072	VE0063EC30	Camioneta utilitaria y equipada ford color blanco	5	1,488,071.20	1,488,071.20	0.00	5	1,488,071.20	UNIDAD	1.00	0	1.00	
15	02PDHBC01	5411	5411000072	VE0064EC31	Camioneta utilitaria y equipada ford color blanco	5	1,488,071.20	1,488,071.20	0.00	5	1,488,071.20	UNIDAD	1.00	0	1.00	
16	02PDHBC01	5411	5411000072	VE0065EC32	Camioneta utilitaria y equipada ford color blanco	5	1,488,071.20	1,488,071.20	0.00	5	1,488,071.20	UNIDAD	1.00	0	1.00	
17	02PDHBC01	5411	5411000072	VE0066EC33	Camioneta utilitaria y equipada ford color blanco	5	1,488,071.20	1,488,071.20	0.00	5	1,488,071.20	UNIDAD	1.00	0	1.00	
18	02PDHBC01	5411	5411000072	VE0067EC34	Camioneta utilitaria y equipada ford color blanco	5	1,488,071.20	1,488,071.20	0.00	5	1,488,071.20	UNIDAD	1.00	0	1.00	
19	02PDHBC01	5411	5411000072	VE0068EC35	Camioneta utilitaria y equipada ford color blanco	5	1,488,071.20	1,488,071.20	0.00	5	1,488,071.20	UNIDAD	1.00	0	1.00	
20	02PDHBC01	5411	5411000072	VE0069EC36	Camioneta utilitaria y equipada ford color blanco	5	1,488,071.20	1,488,071.20	0.00	5	1,488,071.20	UNIDAD	1.00	0	1.00	
					SUB TOTAL	5	29,761,424.00	29,761,424.00	0.00							
1	02PDHBC01	5191	5191000206	OMJ275EC15	Mampara SPC	5	19,995.40	19,995.40	0.00	5	19,995.40	PIEZA	12.00	12	0.00	
2	02PDHBC01	5191	5191000206	OMJ275EC15	Mampara SPC	5	20,902.40	20,902.40	0.00	5	20,902.40	PIEZA	16.00	16	0.00	
					SUB TOTAL	5	40,897.80	40,897.80	0.00							
					TOTAL	5	292,701.13	46,528,948.47	46,528,948.46	288,349.34	9433.00					

No. C	CLAVE DEL ALMACÉN	P.P.	CODIGO CABMSDF	CLAVE DEL ARTICULO	CONCEPTO	EXISTENCIA	ENTRADA	SALIDA	SALDO	SALDO EN UNIDAD	PRECIO UNITARIO	UNIDAD DE MEDIDA	MAXIMO	MINIMO	DIFERENCIA	OBSERVACIONES
1	02PDHBC01	2211	22111000426	PA0001EC18	Tortilla de maiz (caliente) de primera calidad	\$	\$ 197,953.68	\$	\$	0.00	\$ 32.45		610.50	0	\$ 601.50	\$ 406,272.60
2	02PDHBC01	2211	22111000474	PA0001EC18	Tortillitas de harina similar lila rosa pol.-C/20 pz.	\$	\$ 43,583.57	\$ 43,583.57	\$	0.00	\$ 43.21		1008.85	0	\$ 1008.85	\$ 89,277.64
3	02PDHBC01	2211	22111000548	PA0001EC18	Tostadas charra tipo cazuela paquete de 180 a 200 grs.	\$	\$	\$	\$	0.00	\$					
4	02PDHBC01	2211	22111000006	PA0001EC18	Acetate comestible de 1 lt. Puro de canola	\$	\$ 126,427.62	\$ 126,427.62	\$	0.00	\$ 42.44	10180	1918.97	0	\$ 2978.97	\$ 258,855.63
5	02PDHBC01	2211	22111000008	PA0001EC18	Acetate de olivo lata de 1/4 lt. Marca carbonell	\$	\$ 10,048.85	\$ 10,048.85	\$	0.00	\$ 62.45	LATA	160.91	0	\$ 160.91	\$ 20,481.56
6	02PDHBC01	2211	22111000126	PA0001EC18	Adobo en pasta de 1 kg. Marca el mero mole	\$	\$ 817.16	\$ 817.16	\$	0.00	\$ 102.86	KILO	6.00	0	\$ 6.00	\$ 1,349.18
7	02PDHBC01	2211	22111000028	PA0001EC18	Ajonjolí de 1a al natural bolsa de 500 gm a granel	\$	\$ 12,437.52	\$ 12,437.52	\$	0.00	\$ 55.10	KILO	235.73	0	\$ 235.73	\$ 25,381.59
8	02PDHBC01	2311	2311000114	PA0001EC18	Anís de grano a granel	\$	\$ 8,466.06	\$ 8,466.06	\$	0.00	\$ 171.23	KILO	89.93	0	\$ 89.93	\$ 17,193.01
9	02PDHBC01	2211	22111000044	PA0001EC18	Ajónjolí extra bolsa de 1 kg. Marca verde valle	\$	\$ 76,576.94	\$ 76,576.94	\$	0.00	\$ 32.88	KILO	2318.98	0	\$ 2318.98	\$ 157,844.77
10	02PDHBC01	2211	22111000050	PA0001EC18	Alun de 1.800 kg. Marchony	\$	\$ 158,397.59	\$ 158,397.59	\$	0.00	\$ 254.77	LATA	621.73	0	\$ 621.73	\$ 318,939.41
11	02PDHBC01	2211	22111000050	PA0001EC18	Alun de 140 grs. De 1ra. Calidad hony	\$	\$ 53,456.75	\$ 53,456.75	\$	0.00	\$ 17.13	LATA	3120.67	0	\$ 3120.67	\$ 113,708.87
12	02PDHBC01	2211	22111000054	PA0001EC18	Avena de 400 grs marca 3 minutos	\$	\$ 297.48	\$ 297.48	\$	0.00	\$ 24.79	PAQUETE	12.00	0	\$ 12.00	\$ 643.75
13	02PDHBC01	2211	22111000126	PA0001EC18	Achote de 110 grs. Marca merida	\$	\$ 3,865.48	\$ 3,865.48	\$	0.00	\$ 17.67	PAQUETE	305.10	0	\$ 305.10	\$ 8,354.24
14	02PDHBC01	2211	22111000056	PA0001EC18	Azucar refinada de 1ra. Calidad marca dominio	\$	\$ 112,212.31	\$ 112,212.31	\$	0.00	\$ 27.82	KILO	6213.24	0	\$ 6213.24	\$ 242,878.92
15	02PDHBC01	2211	22111000056	PA0001EC18	Azucar estandar de 1ra. Calidad marca dominio	\$	\$ 103,379.63	\$ 103,379.63	\$	0.00	\$ 18.37	KILO	5671.63	0	\$ 5671.63	\$ 218,032.90
16	02PDHBC01	2211	22111000056	PA0001EC18	Azucar glas de 1ra. Calidad marca dulce maria	\$	\$ 37,536.79	\$ 37,536.79	\$	0.00	\$ 51.13	KILO	836.64	0	\$ 836.64	\$ 66,338.00
17	02PDHBC01	2211	22111000112	PA0001EC18	Barra de cereal de 24 gm marca kellogg's special	\$	\$	\$	\$	0.00	\$ 10.68	PREZA	0.00	0	\$ 0.00	\$ 10.68
18	02PDHBC01	2211	22111000408	PA0001EC18	Bebida lactea yakult de 80 ml.	\$	\$ 36,268.90	\$ 36,268.90	\$	0.00	\$ 8.21	PREZA	4417.65	0	\$ 4417.65	\$ 81,381.31
19	02PDHBC01	2211	22111000072	PA0001EC18	Café de grano puro de 1 kg marca selva gourmet	\$	\$ 103,277.90	\$ 103,277.90	\$	0.00	\$ 183.68	KILO	563.00	0	\$ 563.00	\$ 207,763.48
20	02PDHBC01	2211	22111000090	PA0001EC18	Canela de cinco ceros de primera calidad a granel	\$	\$ 327,905.14	\$ 327,905.14	\$	0.00	\$ 588.96	KILO	214.74	0	\$ 214.74	\$ 258,835.77
21	02PDHBC01	2211	22111000478	PA0001EC18	Carbonato de 1a. Calidad a granel	\$	\$ 1,502.03	\$ 1,502.03	\$	0.00	\$ 23.87	KILO	62.91	0	\$ 62.91	\$ 3,152.76
22	02PDHBC01	2211	22111000140	PA0001EC18	Coco rayado 1a. Calidad	\$	\$ 5,967.62	\$ 5,967.62	\$	0.00	\$ 58.78	KILO	101.32	0	\$ 101.32	\$ 12,197.04
23	02PDHBC01	2211	22111000070	PA0001EC18	Cocosa de 1a. Calidad	\$	\$ 4,533.37	\$ 4,533.37	\$	0.00	\$ 45.93	KILO	98.70	0	\$ 98.70	\$ 9,310.04
24	02PDHBC01	2211	22111000436	PA0001EC18	Champiñones rebanados de 3 kg. Marca herdez	\$	\$ 48,050.62	\$ 48,050.62	\$	0.00	\$ 212.70	LATA	213.91	0	\$ 213.91	\$ 94,745.74

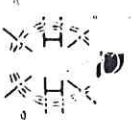

Heroico Cuerpo de Bomberos de la COMU
 Dirección General
 Dirección Administrativa
 Subdirección de Recursos Materiales y Servicios Generales
 JUD. de Almacenes e Inventarios.

MEMORIAL MOVIMIENTOS DE EXISTENCIAS EN ALMACEN
 UNIDAD ADMINISTRATIVA HEROICO CUERPO DE BOMBEROS COMU
 TRIMESTRE Y AÑO SECCIONADO TRIMESTRE DEL 2018

No. C	CLAVE DEL ALMACEN	P.P.	CODIGO CABSISDF	CLAVE DEL ARTICULO	CONCEPTO	EXISTENCIA	ENTRADA	SALIDA	SALDO	SALDO EN UNIDAD	PRECIO UNITARIO	UNIDAD DE MEDIDA	MAXIMO	MINIMO	DIFERENCIA	OBSERVACIONES
26	02PDHBC01	2211	2211000436	PA0001EC18	Championes reblandos preside 380 monte blanco	5	14.951.12	14.951.12	0	0,00	37,57	LATA	44027	0	44027	30.933,36
27	02PDHBC01	2211	2211000126	PA0001EC18	Chile ancho de primera calidad seco a granel	5	21.599,45	21.599,45	0	0,00	265,46	KILO	64.61	0	64.61	46.211,36
28	02PDHBC01	2211	2211000126	PA0001EC18	Chile chipotle lata de 2.800 grs. Marca la costena	5	20.024,68	20.024,68	0	0,00	223,92	LATA	88,64	0	88,64	46.575,55
29	02PDHBC01	2211	2211000126	PA0001EC18	Chile chipotle lata de 380 grs. La costena	5	9.106,31	9.106,31	0	0,00	43,68	LATA	208,55	0	208,55	18.792,28
30	02PDHBC01	2211	2211000126	PA0001EC18	Chile chipotle seco de primera calidad a granel	5	202,05	202,05	0	0,00	200,05	KILO	1,00	0	1,00	608,15
31	02PDHBC01	2211	2211000126	PA0001EC18	Chile de atibou seco de primera calidad a granel	5	16.151,96	16.151,96	0	0,00	161,44	KILO	114,48	0	114,48	33.294,39
32	02PDHBC01	2211	2211000126	PA0001EC18	Chile guajillo seco de primera calidad a granel	5	17.670,20	17.670,20	0	0,00	137,76	KILO	124,27	0	124,27	35.234,76
33	02PDHBC01	2211	2211000126	PA0001EC18	Chile morita seco de primera calidad a granel	5	14.163,76	14.163,76	0	0,00	127,23	KILO	118,83	0	118,83	28.682,42
34	02PDHBC01	2211	2211000126	PA0001EC18	Chile pasilla seco de primera calidad a granel	5	28.107,37	28.107,37	0	0,00	253,47	KILO	110,49	0	110,49	56.689,99
35	02PDHBC01	2211	2211000128	PA0001EC18	Chiles gueros san marcos lata de 400 grs. Marca san marcos	5	0	0	0	0,00	29,37	LATA	0,00	0	0,00	29,37
36	02PDHBC01	2211	2211000132	PA0001EC18	Chocolate en tablilla de 540 gm marca ibarra	5	14.412,17	14.412,17	0	0,00	113,08	PAQUETE	327,46	0	327,46	29.192,22
37	02PDHBC01	2211	2211000488	PA0001EC18	Clavo molido de primera calidad a granel	5	268,54	268,54	0	0,00	315,93	KILO	0,85	0	0,85	854,21
38	02PDHBC01	2211	2211000184	PA0001EC18	Camino de primera calidad a granel	5	3.704,59	3.704,59	0	0,00	119,39	KILO	31,03	0	31,03	7.590,63
39	02PDHBC01	2211	2211000154	PA0001EC18	Consumo de pollo marca knorr suiza de 3.600 kilos	5	1.887,16	1.887,16	0	0,00	421,79	FRASCO	4,00	0	4,00	4.294,11
40	02PDHBC01	2211	2211000154	PA0001EC18	Consumo de pollo marca knorr suiza de 200 grs.	5	48.295,81	48.295,81	0	0,00	65,75	BOUSA	794,54	0	794,54	98.126,44
41	02PDHBC01	2211	2211000194	PA0001EC18	Espe dorado de 400 grs. Marca la costena	5	24.127,06	24.127,06	0	0,00	21,66	LATA	113,90	0	113,90	50.503,58
42	02PDHBC01	2211	2211000210	PA0001EC18	Espe dorado de 1 kg. Marca campo florido	5	117.049,61	117.049,61	0	0,00	15,98	PIEZA	0,00	0	0,00	15,98
43	02PDHBC01	2211	2211000444	PA0001EC18	Fun marca danette	5	0	0	0	0,00	0	0,00	0,00	0	0,00	0
44	02PDHBC01	2211	2211000194	PA0001EC18	Frijol bayo de 1 kg. Marca campo florido	5	119.876,29	119.876,29	0	0,00	31,78	KILO	372,07	0	372,07	242.282,49
45	02PDHBC01	2211	2211000194	PA0001EC18	Frijol negro de 1 kg. Marca campo florido	5	117.049,61	117.049,61	0	0,00	27,56	KILO	424,08	0	424,08	242.620,94
46	02PDHBC01	2211	2211000202	PA0001EC18	Galletas saladas pkg. De 13 grs. Marca gannessa	5	16.386,18	16.386,18	0	0,00	0,99	PAQUETE	16491,27	0	16491,27	65.756,80
47	02PDHBC01	2211	2211000224	PA0001EC18	Garbano seco grande bolsa de 500 grs.	5	25.313,59	25.313,59	0	0,00	44,08	KILO	574,26	0	574,26	51.819,79
48	02PDHBC01	2211	2211000226	PA0001EC18	Gelatina de sabor fresa bolsa 1 kg marca d'gari	5	64.268,37	64.268,37	0	0,00	99,19	KILO	448,44	0	448,44	138.044,84
49	02PDHBC01	2211	2211000226	PA0001EC18	Gelatina de sabor grosella bolsa 1 kg marca d'gari	5	61.397,21	61.397,21	0	0,00	99,19	KILO	619,00	0	619,00	324.131,82
50	02PDHBC01	2211	2211000226	PA0001EC18	Gelatina de sabor limon bolsa 1 kg marca d'gari	5	86.798,45	86.798,45	0	0,00	99,19	KILO	875,10	0	875,10	125.448,29
51	02PDHBC01	2211	2211000226	PA0001EC18	Grajales de 1a. a granel	5	2.242,28	2.242,28	0	0,00	29,76	KILO	75,51	0	75,51	4.871,34
52	02PDHBC01	2211	2211000244	PA0001EC18	Harina de arroz paquete de 500 gr. Marca 3 estrellas	5	0	0	0	0,00	17,88	PAQUETE	0,00	0	0,00	17,88
53	02PDHBC01	2211	2211000244	PA0001EC18	Harina de arroz paquete de 250 gr. Marca 3 estrellas	5	0	0	0	0,00	17,88	PAQUETE	0,00	0	0,00	17,88
54	02PDHBC01	2211	2211000244	PA0001EC18	Harina de arroz paquete de 44 kg. Marca. Hoja de palia	5	507.520,75	507.520,75	0	0,00	668,59	BULTO	759,09	0	759,09	1.017.228,22
55	02PDHBC01	2211	2211000172	PA0001EC18	Hojuelas de maíz caja de 035 gm. Marca helogs	5	21.823,68	21.823,68	0	0,00	16,37	PAQUETE	1324,00	0	1324,00	46.709,64
56	02PDHBC01	2211	2211000268	PA0001EC18	Huevo blanco	5	177.399,76	177.399,76	0	0,00	42,98	KILO	4327,50	0	4327,50	363.097,49
57	02PDHBC01	2211	2211000276	PA0001EC18	Jarabe de hojcha de 960 ml marca lucan	5	42.976,54	42.976,54	0	0,00	61,34	FRASCO	700,61	0	700,61	87.215,84
58	02PDHBC01	2211	2211000276	PA0001EC18	Jarabe de limon de 960 ml. Marca lucan	5	39.235,61	39.235,61	0	0,00	61,34	FRASCO	642,90	0	642,90	80.218,12
59	02PDHBC01	2211	2211000274	PA0001EC18	Jamaica seleccionada de primera calidad a granel	5	69.997,82	69.997,82	0	0,00	220,42	KILO	317,37	0	317,37	140.851,18

CD

No. C	CLAVE DEL ALMACÉN	P.P.	CODIGO CABMSDF	CLAVE DEL ARTICULO	CONCEPTO	EXISTENCIA	ENTRADA	SALIDA	SALDO	SALDO EN UNIDAD	PRECIO UNITARIO	UNIDAD DE MEDIDA	MAXIMO	MINIMO	DIFERENCIA	OBSERVACIONES
54	02PDHBC01	2111	2211000282	PA0001EC18	Jugo de frutas de 200 ml. Marca jumexa	\$	\$	\$	\$	0.00 \$	7.02	PEZA	9.00	0	0.00 \$	7.02
55	02PDHBC01	2111	2211000284	PA0001EC18	Leche condensada lata 397 ml. Marca nestle	\$	\$	20,345.36 \$	20,345.36 \$	0.00 \$	313.33	LATA	610.42	0	610.42 \$	21,955.72 \$
56	02PDHBC01	2111	22110000294	PA0001EC18	Levadura seca de 450 grs. Mca. Magidely	\$	\$	42,703.65 \$	42,703.65 \$	0.00 \$	63.92	PAQUETE	668.06	0	668.06 \$	43,371.71 \$
57	02PDHBC01	2111	2211000188	PA0001EC18	Maizena de sabor chocolate de 47 grs.	\$	\$	3,240.00 \$	3,240.00 \$	0.00 \$	9.00	SOBRE	346.00	0	346.00 \$	3,586.00 \$
58	02PDHBC01	2111	2211000188	PA0001EC18	Maizena de sabor fresa de 47 grs.	\$	\$	1,521.00 \$	1,521.00 \$	0.00 \$	9.00	SOBRE	169.00	0	169.00 \$	1,690.00 \$
59	02PDHBC01	2111	2211000188	PA0001EC18	Maizena de sabor nuez de 47 grs.	\$	\$	\$	\$	0.00 \$	9.00	SOBRE	0.00	0	0.00 \$	9.00
60	02PDHBC01	2111	2211000318	PA0001EC18	Maizena de sabor vainilla de 47 grs.	\$	\$	13,552.34 \$	13,552.34 \$	0.00 \$	9.00	SOBRE	1,505.82	0	1,505.82 \$	15,058.16 \$
61	02PDHBC01	2111	2211000318	PA0001EC18	Manteca vegetal marca inca	\$	\$	74,065.74 \$	74,065.74 \$	0.00 \$	54.41	KILO	1,361.25	0	1,361.25 \$	75,427.00 \$
62	02PDHBC01	2111	2211000018	PA0001EC18	Mayonesa frasco de 750 grs. Mc comick	\$	\$	84,330.33 \$	84,330.33 \$	0.00 \$	83.03	FRASCO	1,015.90	0	1,015.90 \$	85,346.23 \$
63	02PDHBC01	2111	2211000018	PA0001EC18	Mayonesa frasco de 390 grs. Mc comick	\$	\$	12,245.31 \$	12,245.31 \$	0.00 \$	43.89	FRASCO	279.00	0	279.00 \$	12,524.31 \$
64	02PDHBC01	2111	2211000500	PA0001EC18	Mermelada de varios sabores en presenté 1 kg	\$	\$	58,324.45 \$	58,324.45 \$	0.00 \$	138.87	BOJINA	420.00	0	420.00 \$	58,743.32 \$
65	02PDHBC01	2111	2211000018	PA0001EC18	Mole poblano por kilo en pasta de primera calidad mca. El mero mole	\$	\$	38,658.22 \$	38,658.22 \$	0.00 \$	91.84	KILO	423.11	0	423.11 \$	39,081.33 \$
66	02PDHBC01	2111	2211000018	PA0001EC18	Mostaza en frasco de 210 grs mc comick	\$	\$	5,534.38 \$	5,534.38 \$	0.00 \$	18.37	FRASCO	301.37	0	301.37 \$	5,835.75 \$
67	02PDHBC01	2111	2211000346	PA0001EC18	Nuez limpia de 1n. A granel	\$	\$	72,732.44 \$	72,732.44 \$	0.00 \$	527.66	KILO	326.35	0	326.35 \$	73,059.09 \$
68	02PDHBC01	2111	2211000184	PA0001EC18	Oregano entero de primera calidad a granel	\$	\$	2,445.23 \$	2,445.23 \$	0.00 \$	84.49	KILO	28.84	0	28.84 \$	2,474.17 \$
69	02PDHBC01	2111	2211000352	PA0001EC18	Pan de caja integral rebanoado paquete con 24 pzas. Marca bimbo	\$	\$	63,318.58 \$	63,318.58 \$	0.00 \$	54.92	PAQUETE	1,152.97	0	1,152.97 \$	64,471.55 \$
70	02PDHBC01	2111	2211000352	PA0001EC18	Pan molido similar marca slim	\$	\$	13,896.59 \$	13,896.59 \$	0.00 \$	118.37	KILO	254.48	0	254.48 \$	14,151.07 \$
71	02PDHBC01	2111	2211000508	PA0001EC18	Papas de primera calidad a granel	\$	\$	18,660.75 \$	18,660.75 \$	0.00 \$	62.45	KILO	314.82	0	314.82 \$	18,975.90 \$
72	02PDHBC01	2111	2211000068	PA0001EC18	Pasta de cacahuete de primera calidad sin marca	\$	\$	8,324.39 \$	8,324.39 \$	0.00 \$	73.47	KILO	113.30	0	113.30 \$	8,437.78 \$
73	02PDHBC01	2111	2211000126	PA0001EC18	Pasta de pipian de 1n calidad similar el criollo	\$	\$	22,329.63 \$	22,329.63 \$	0.00 \$	101.02	KILO	221.04	0	221.04 \$	22,550.67 \$
74	02PDHBC01	2111	2211000126	PA0001EC18	Pasta mole verde de 1n calidad marca el criollo	\$	\$	17,575.85 \$	17,575.85 \$	0.00 \$	110.21	KILO	159.44	0	159.44 \$	17,735.29 \$
75	02PDHBC01	2111	2211000510	PA0001EC18	Pepita polvo de primera calidad	\$	\$	6,890.32 \$	6,890.32 \$	0.00 \$	95.51	KILO	72.14	0	72.14 \$	6,962.46 \$
76	02PDHBC01	2111	2211000184	PA0001EC18	Pimienta blanca molida de primera	\$	\$	6,132.51 \$	6,132.51 \$	0.00 \$	115.71	KILO	58.00	0	58.00 \$	6,190.51 \$
77	02PDHBC01	2111	2211000284	PA0001EC18	Polvora para hornear de 400 grs. Mca. Royal	\$	\$	30,379.67 \$	30,379.67 \$	0.00 \$	63.77	LATA	476.39	0	476.39 \$	30,856.06 \$
78	02PDHBC01	2111	2211000018	PA0001EC18	Pure de tomate lata de 2,950 gm. Marca del fuerte	\$	\$	22,812.16 \$	22,812.16 \$	0.00 \$	123.43	LATA	184.82	0	184.82 \$	22,996.98 \$
79	02PDHBC01	2111	2211000018	PA0001EC18	Pure de tomate envase de 400 grs. marca del fuerte	\$	\$	7,302.02 \$	7,302.02 \$	0.00 \$	13.46	LATA	541.50	0	541.50 \$	7,843.52 \$
80	02PDHBC01	2111	2211000128	PA0001EC18	Rajas chile jalapeño de 2,900 kg. Marca la costeña	\$	\$	7,730.53 \$	7,730.53 \$	0.00 \$	126.73	LATA	61.00	0	61.00 \$	7,791.53 \$
81	02PDHBC01	2111	2211000128	PA0001EC18	Rajas chile jalapeño de 600 grs. La costeña	\$	\$	75,879.94 \$	75,879.94 \$	0.00 \$	42.50	LATA	1,795.41	0	1,795.41 \$	77,675.35 \$
82	02PDHBC01	2111	2211000388	PA0001EC18	Sal de mesa de 1.kg. Marca elefante	\$	\$	17,246.31 \$	17,246.31 \$	0.00 \$	11.57	KILO	1,492.33	0	1,492.33 \$	18,738.64 \$
83	02PDHBC01	2111	2211000018	PA0001EC18	Salsa caisup en botella de 690 grs. Marca del monte moderna	\$	\$	\$	\$	0.00 \$	31.55	BOTELLA	0.00	0	0.00 \$	31.55
84	02PDHBC01	2111	2211000358	PA0001EC18	Sopa de pasta (de semola) codo de 200 grs. Marca la moderna	\$	\$	5,165.60 \$	5,165.60 \$	0.00 \$	7.24	PAQUETE	713.48	0	713.48 \$	5,879.08 \$
85	02PDHBC01	2111	2211000358	PA0001EC18	Sopa de pasta (de semola) espagueti de 200 grs. Marca la moderna	\$	\$	5,504.34 \$	5,504.34 \$	0.00 \$	7.24	PAQUETE	760.27	0	760.27 \$	6,264.61 \$
86	02PDHBC01	2111	2211000358	PA0001EC18	Sopa de pasta (de semola) estrella de 200 grs. Marca la moderna	\$	\$	6,141.46 \$	6,141.46 \$	0.00 \$	7.24	PAQUETE	848.27	0	848.27 \$	6,989.73 \$

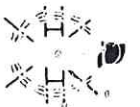

Heroico Cuerpo de Bomberos de la CDMX
 Dirección General
 Subdirección de Recursos Materiales y Servicios Generales
 JUD de Almacenes e Inventarios

INFORME DEL MONITORIO DE EXISTENCIAS EN EL MARCHO
 UNIDAD ADMINISTRATIVA HEROICO CUERPO DE BOMBEROS CDMX
 TRIMESTRE Y AÑO SECONDO TRIMESTRE DEL 2018



No. C	CLAVE DEL ALMACÉN	P.P.	CODIG. CABMSDF	CLAVE DEL ARTICULO	CONCEPTO	EXISTENCIA	ENTRADA	SALIDA	SALDO	SALDO EN UNIDAD	PRECIO UNITARIO	UNIDAD DE MEDIDA	MAXIMO	MINIMO	DIFERENCIA	OBSERVACIONES
91	02PDHBC01	2211	2211000358	PA0001EC18	Sopa de pasta (de semola) (fideo) de 200 grs. Marca la moderna	5,966.66	5,966.66	5,966.66	0.00	0.00	7.24	PAQUETE	828.27	0	828.27	13,657.37
92	02PDHBC01	2211	2211000358	PA0001EC18	Sopa de pasta (de semola) (salim) de 200 grs. Marca la moderna	6,213.86	6,213.86	6,213.86	0.00	0.00	7.24	PAQUETE	848.27	0	848.27	14,551.50
93	02PDHBC01	2211	2211000358	PA0001EC18	Sopa de pasta (de semola) (nunion) de 200 grs. Marca la moderna	7,133.34	7,133.34	7,133.34	0.00	0.00	7.24	PAQUETE	985.27	0	985.27	16,244.46
94	02PDHBC01	2211	2211000180	PA0001EC18	Esencia condibotella de 1 litro	46,581.18	46,581.18	46,581.18	0.00	0.00	317.43	BOTELLA	146.73	0	146.73	93,779.28
95	02PDHBC01	2211	2211000434	PA0001EC18	Vainilla concentrado botella de 1 litro. Marca delicia	730.60	730.60	730.60	0.00	0.00	44.31	BOTELLA	0.00	0	0.00	44.31
96	02PDHBC01	2211	2211000524	PA0001EC18	Vinagre blanco de alcohol de caña de 75 ml. Marca barrino	730.60	730.60	730.60	0.00	0.00	14.13	BOTELLA	51.43	0	51.43	4,578.67
97	02PDHBC01	2211	2211000200	PA0001EC18	Actron 1a. Calidad marca el mexicano	0.00	0.00	0.00	0.00	0.00	29.21	KILO	0.00	0	0.00	29.21
98	02PDHBC01	2211	2211000200	PA0001EC18	Higo cristalizado de 1ra. Calidad marca el mexicano	0.00	0.00	0.00	0.00	0.00	112.96	KILO	0.00	0	0.00	112.96
99	02PDHBC01	2211	2211000048	PA0001EC18	Ala preservacion de 900 grs. De 1ra. Calidad marca la costilla	0.00	0.00	0.00	0.00	0.00	27.90	PIEDA	0.00	0	0.00	27.90
100	02PDHBC01	2211	2211000022	PA0001EC18	Aguacate hass de 1ra. Calidad	14,378.81	14,378.81	14,378.81	0.00	0.00	38.27	KILO	375.27	0	375.27	29,542.33
101	02PDHBC01	2211	2211000026	PA0001EC18	Ajo fresco calidad extra	21,489.34	21,489.34	21,489.34	0.00	0.00	133.94	KILO	160.44	0	160.44	43,633.98
102	02PDHBC01	2211	2211000042	PA0001EC18	Apio fresco	489.11	489.11	489.11	0.00	0.00	19.14	KILO	22.94	0	22.94	943.24
103	02PDHBC01	2211	2211000062	PA0001EC18	Berros largos seleccionados	76.00	76.00	76.00	0.00	0.00	20.88	KILO	3.44	0	3.44	180.17
104	02PDHBC01	2211	2211000066	PA0001EC18	Boccoli seleccionado calidad extra	4,847.17	4,847.17	4,847.17	0.00	0.00	9.57	KILO	506.50	0	506.50	10,716.90
105	02PDHBC01	2211	2211000082	PA0001EC18	Cababaja italiana mediana	25,084.67	25,084.67	25,084.67	0.00	0.00	28.70	KILO	874.03	0	874.03	51,944.11
106	02PDHBC01	2211	2211000082	PA0001EC18	Cababaja redonda	0.00	0.00	0.00	0.00	0.00	26.09	KILO	0.00	0	0.00	26.09
107	02PDHBC01	2211	2211000094	PA0001EC18	Cana	0.00	0.00	0.00	0.00	0.00	10.44	KILO	0.00	0	0.00	10.44
108	02PDHBC01	2211	2211000108	PA0001EC18	Cebolla seleccionada grande	107,600.94	107,600.94	107,600.94	0.00	0.00	38.27	KILO	2911.43	0	2911.43	220,863.41
109	02PDHBC01	2211	2211000134	PA0001EC18	Cilantro fresco	7,237.94	7,237.94	7,237.94	0.00	0.00	38.27	KILO	189.13	0	189.13	14,882.41
110	02PDHBC01	2211	2211000144	PA0001EC18	Col seleccionada calidad extra	11,577.18	11,577.18	11,577.18	0.00	0.00	28.70	KILO	403.39	0	403.39	23,989.83
111	02PDHBC01	2211	2211000146	PA0001EC18	Coliflor seleccionada	9,318.81	9,318.81	9,318.81	0.00	0.00	22.97	KILO	405.49	0	405.49	19,471.98
112	02PDHBC01	2211	2211000120	PA0001EC18	Chayote sin espina seleccionado	2,609.39	2,609.39	2,609.39	0.00	0.00	22.97	KILO	113.40	0	113.40	5,448.95
113	02PDHBC01	2211	2211000124	PA0001EC18	Chicharro sin vaina	33,587.54	33,587.54	33,587.54	0.00	0.00	114.81	KILO	292.55	0	292.55	67,874.99
114	02PDHBC01	2211	2211000126	PA0001EC18	Chile caratseno de primera	2,515.65	2,515.65	2,515.65	0.00	0.00	38.27	KILO	65.73	0	65.73	5,201.04
115	02PDHBC01	2211	2211000126	PA0001EC18	Chile habanero de primera calidad	2,185.56	2,185.56	2,185.56	0.00	0.00	86.11	KILO	25.50	0	25.50	4,529.23
116	02PDHBC01	2211	2211000126	PA0001EC18	Chile verde de arbol de primera calidad	5,243.39	5,243.39	5,243.39	0.00	0.00	76.54	KILO	68.51	0	68.51	10,700.33
117	02PDHBC01	2211	2211000126	PA0001EC18	Chile serrano seleccionado	8,479.93	8,479.93	8,479.93	0.00	0.00	47.83	KILO	177.29	0	177.29	17,242.28
118	02PDHBC01	2211	2211000176	PA0001EC18	Elote seleccionado	12,770.30	12,770.30	12,770.30	0.00	0.00	47.10	KILO	303.33	0	303.33	26,189.27
119	02PDHBC01	2211	2211000310	PA0001EC18	Elote fresco entero calidad extra	635.36	635.36	635.36	0.00	0.00	7.64	KILO	82.95	0	82.95	1,444.28
120	02PDHBC01	2211	2211000454	PA0001EC18	Ejote fresco seleccionado	545.95	545.95	545.95	0.00	0.00	30.61	KILO	17.84	0	17.84	1,154.19
121	02PDHBC01	2211	2211000186	PA0001EC18	Espinaca fresca seleccionada	8,137.51	8,137.51	8,137.51	0.00	0.00	30.61	KILO	264.50	0	264.50	16,874.41
122	02PDHBC01	2211	2211000240	PA0001EC18	Guayaba	91,029.80	91,029.80	91,029.80	0.00	0.00	47.43	KILO	190.40	0	190.40	185,534.25
123	02PDHBC01	2211	2211000184	PA0001EC18	Hierbabuena seleccionada calidad extra	4,311.63	4,311.63	4,311.63	0.00	0.00	64.94	KILO	64.99	0	64.99	4,900.21

CD

No. C	CLAVE DEL ALMACEN	P.P.	CODIGO CABMSDF	CLAVE DEL ARTICULO	CONCEPTO	EXISTENCIA	ENTRADA	SALIDA	SALDO	SALDO EN UNIDAD	PRECIO UNITARIO	UNIDAD DE MEDIDA	MAXIMO	MINIMO	DIFERENCIA	OBSERVACIONES
112	02PDHBC01	2111	2211000184	PA0001EC18	Hierbas de olor seleccionada	\$	\$ 250.06	\$ 250.06	\$	0.00	\$ 27.15	KILO	3.25	0	\$ 2.21	\$ 558.41
113	02PDHBC01	2111	2311000136	PA0001EC18	Hoja de aguacate seleccionada	\$	\$ 17.92	\$ 17.92	\$	0.00	\$ 22.97	KILO	0.78	0	\$ 0.78	\$ 60.36
114	02PDHBC01	2111	2311000136	PA0001EC18	Hoja santa de primera calidad	\$	\$ 29.85	\$ 29.85	\$	0.00	\$ 38.27	KILO	0.14	0	\$ 0.78	\$ 99.53
117	02PDHBC01	2111	2211000274	PA0001EC18	Jamaica	\$	\$	\$	\$	0.00	\$ 151.33	KILO	0.00	0	\$ 0.00	\$ 191.13
118	02PDHBC01	2111	2211000278	PA0001EC18	Jicama	\$	\$	\$	\$	0.00	\$ 15.65	KILO	0.00	0	\$ 0.00	\$ 15.65
119	02PDHBC01	2111	2211000418	PA0001EC18	Jitomate guajillo calidad extra	\$	\$ 146.600	\$ 146.600	\$	0.00	\$ 30.61	KILO	0.00	0	\$ 4.89	\$ 302.810
120	02PDHBC01	2111	2211000136	PA0001EC18	Laurel seleccionado	\$	\$ 95.66	\$ 95.66	\$	0.00	\$ 47.63	KILO	2.00	0	\$ 7.00	\$ 243.15
121	02PDHBC01	2111	2211000290	PA0001EC18	Lechuga romana grande calidad extra	\$	\$ 21.234	\$ 21.234	\$	0.00	\$ 19.14	KILO	1.00	0	\$ 11.09	\$ 44.707
122	02PDHBC01	2111	2211000314	PA0001EC18	Limon agrio del 5 seleccionado	\$	\$ 25.174	\$ 25.174	\$	0.00	\$ 34.45	KILO	2.00	0	\$ 7.30	\$ 51.844
123	02PDHBC01	2111	2211000328	PA0001EC18	Mandarina de .180 a .200 grs. Aproximadamente	\$	\$	\$	\$	0.00	\$ 12.18	KILO	0.00	0	\$ 0.00	\$ 17.18
124	02PDHBC01	2111	2211000322	PA0001EC18	Manzana similar washington de .200 grs.	\$	\$ 21.300	\$ 21.300	\$	0.00	\$ 76.54	KILO	2.00	0	\$ 2.78	\$ 43.233
125	02PDHBC01	2111	2211000330	PA0001EC18	Melon calidad extra del no. 12	\$	\$ 239.716	\$ 239.716	\$	0.00	\$ 38.27	KILO	0.00	0	\$ 6.28	\$ 491.598
126	02PDHBC01	2111	2211000344	PA0001EC18	Naranja de 1ra. De .200 grs.	\$	\$ 12.176	\$ 12.176	\$	0.00	\$ 13.40	KILO	0.00	0	\$ 9.06	\$ 26.183
127	02PDHBC01	2111	2221000044	PA0001EC18	Nopal fresco seleccionado cal extra	\$	\$ 33.495	\$ 33.495	\$	0.00	\$ 28.70	KILO	0.00	0	\$ 11.62	\$ 69.353
128	02PDHBC01	2111	2211000354	PA0001EC18	Papa blanca de primera	\$	\$ 52.603	\$ 52.603	\$	0.00	\$ 19.14	KILO	2.00	0	\$ 7.74	\$ 110.732
129	02PDHBC01	2111	2211000354	PA0001EC18	Papa cambray de calidad extra	\$	\$ 5.520	\$ 5.520	\$	0.00	\$ 22.57	KILO	0.00	0	\$ 2.42	\$ 11.648
130	02PDHBC01	2111	2211000356	PA0001EC18	Papaya maradol de calidad extra	\$	\$ 98.837	\$ 98.837	\$	0.00	\$ 28.70	KILO	0.00	0	\$ 3.48	\$ 204.178
131	02PDHBC01	2111	2211000460	PA0001EC18	Pepino fresco de primera calidad	\$	\$ 6.886	\$ 6.886	\$	0.00	\$ 17.72	KILO	0.00	0	\$ 4.00	\$ 14.631
132	02PDHBC01	2111	2211000364	PA0001EC18	Pera mantequilla de .200 grs. Aprox.	\$	\$ 26.759	\$ 26.759	\$	0.00	\$ 66.56	KILO	0.00	0	\$ 3.99	\$ 54.384
133	02PDHBC01	2111	2211000462	PA0001EC18	Percejo fresco seleccionado	\$	\$ 9.030	\$ 9.030	\$	0.00	\$ 30.61	KILO	0.00	0	\$ 37.05	\$ 2.054
134	02PDHBC01	2111	2211000514	PA0001EC18	Pimiento morron de primera calidad	\$	\$ 11.121	\$ 11.121	\$	0.00	\$ 76.54	KILO	0.00	0	\$ 1.45	\$ 22.611
135	02PDHBC01	2111	2211000370	PA0001EC18	Piña esmeralda calidad extra	\$	\$ 3.512	\$ 3.512	\$	0.00	\$ 15.31	KILO	0.00	0	\$ 2.29	\$ 7.499
136	02PDHBC01	2111	2211000374	PA0001EC18	Platano alimonado puntas verdes	\$	\$ 126.128	\$ 126.128	\$	0.00	\$ 28.70	KILO	0.00	0	\$ 4.94	\$ 261.077
137	02PDHBC01	2111	2211000400	PA0001EC18	Sandia calidad extra	\$	\$ 115.958	\$ 115.958	\$	0.00	\$ 15.31	KILO	0.00	0	\$ 2.57	\$ 247.029
138	02PDHBC01	2111	2211000412	PA0001EC18	Tamarindo	\$	\$	\$	\$	0.00	\$ 55.66	KILO	0.00	0	\$ 0.00	\$ 55.66
139	02PDHBC01	2111	2211000416	PA0001EC18	Tejocote	\$	\$	\$	\$	0.00	\$ 13.92	KILO	0.00	0	\$ 0.00	\$ 13.92
140	02PDHBC01	2111	2211000420	PA0001EC18	Tomate verde sin cascara	\$	\$ 32.448	\$ 32.448	\$	0.00	\$ 17.22	KILO	0.00	0	\$ 1.84	\$ 68.681
141	02PDHBC01	2111	2211000442	PA0001EC18	Zanahoria seleccionada	\$	\$ 26.268	\$ 26.268	\$	0.00	\$ 19.14	KILO	0.00	0	\$ 1.42	\$ 59.720
142	02PDHBC01	2111	2211000220	PA0001EC18	Bistec fresco de cerdo de 1ra. Calidad en raciones de 150 gr.	\$	\$ 280.256	\$ 280.256	\$	0.00	\$ 232.48	KILO	0.00	0	\$ 125.40	\$ 563.243
143	02PDHBC01	2111	2211000210	PA0001EC18	Bistec fresco de res aguyon de 1ra. En raciones de 150 grs.	\$	\$ 298.011	\$ 298.011	\$	0.00	\$ 222.48	KILO	0.00	0	\$ 133.50	\$ 556.917
144	02PDHBC01	2111	2211000210	PA0001EC18	Carne de res molida de 1ra calidad extra no popular 70/30	\$	\$ 83.393	\$ 83.393	\$	0.00	\$ 157.66	KILO	0.00	0	\$ 3.28	\$ 148.002
145	02PDHBC01	2111	2211000210	PA0001EC18	Chambarete de res de 150 grs. Fresco sin hueso fresco	\$	\$ 176.182	\$ 176.182	\$	0.00	\$ 145.31	KILO	0.00	0	\$ 105.77	\$ 354.663
146	02PDHBC01	2111	2211000220	PA0001EC18	Chicharron delgado de primera	\$	\$ 23.054	\$ 23.054	\$	0.00	\$ 714.29	KILO	0.00	0	\$ 40.93	\$ 28.435



Heróico Cuerpo de Bomberos de la CDMX.
 Dirección General
 Dirección Administrativa
 Subdirección de Recursos Materiales y Servicios Generales
 JUD de Almacenes e Inventarios

INFORME DEL MOVIMIENTO DE EXISTENCIAS EN ALMACÉN
 UNIDAD ADMINISTRATIVA HERÓICO CUERPO DE BOMBEROS CDMX
 TERCER TRIMESTRE AÑO SEGUNDO TRIMESTRE DEL 2018

CD

No. C	CLAVE DEL ALMACÉN	P.P.	CODIGO CAMBSOF	CLAVE DEL ARTICULO	CONCEPTO	EXISTENCIA	ENTRADA	SAIDA	SALDO	SALDO EN UNIDAD	PRECIO UNITARIO	UNIDAD DE MEDIDA	MAXIMO	MINIMO	DIFERENCIA	OBSERVACIONES
129	02PDHBC01	2211	2211000220	PA0001EC18	Chuleta natural de cerdo fresca de 150 grs. C/u 1a. Calidad	5	63,528.06	63,528.06	0.00	5	131.07	KILO	400.00	0	400.00	131.07
130	02PDHBC01	2211	2211000220	PA0001EC18	Costilla de puerco 1a. fresca pac. De 150 grs. Pecho	5	27,872.65	27,872.65	0.00	5	180.67	KILO	400.00	0	400.00	180.67
131	02PDHBC01	2211	2211000210	PA0001EC18	Costilla de res (oasi) beef primera fresca raciones de 150 grs.	5	157,442.51	157,442.51	0.00	5	189.04	KILO	800.00	0	800.00	189.04
132	02PDHBC01	2211	2211000220	PA0001EC18	Falsa de cerdo fresca de 1a. calidad	5	38,072.82	38,072.82	0.00	5	129.51	KILO	311.00	0	311.00	129.51
133	02PDHBC01	2211	2211000210	PA0001EC18	Falsa de res fresca de 1a. calidad	5	31,589.89	31,589.89	0.00	5	191.39	KILO	179.94	0	179.94	191.39
134	02PDHBC01	2211	2211000376	PA0001EC18	Higado de pollo limpio de primera calidad	5	0.00	0.00	0.00	5	32.70	KILO	0.00	0	0.00	32.70
135	02PDHBC01	2211	2211000376	PA0001EC18	Pechuga de pollo entera de 1a. Calidad de 350 a 450 grs.	3	216,819.77	216,819.77	0.00	3	150.01	KILO	148.70	0	148.70	216,819.77
136	02PDHBC01	2211	2211000376	PA0001EC18	Pechuga de pollo aplastada de 1a. Calidad de 150 grs.	5	355,819.15	355,819.15	0.00	5	217.95	KILO	160.00	0	160.00	355,819.15
137	02PDHBC01	2211	2211000376	PA0001EC18	Molito de pollo	5	327,854.75	327,854.75	0.00	5	93.18	KILO	340.00	0	340.00	327,854.75
138	02PDHBC01	2211	2211000220	PA0001EC18	Pupa de cerdo de primera calidad porciones de 150 grs.	5	46,331.38	46,331.38	0.00	5	149.42	KILO	311.79	0	311.79	46,331.38
139	02PDHBC01	2211	2211000376	PA0001EC18	Reazo de pollo de primera calidad	5	31,078.18	31,078.18	0.00	5	61.78	KILO	401.56	0	401.56	31,078.18
140	02PDHBC01	2211	2211000220	PA0001EC18	Pierna de cerdo entera	5	55,488.70	55,488.70	0.00	5	128.58	KILO	401.55	0	401.55	55,488.70
141	02PDHBC01	2211	2211000220	PA0001EC18	Lomo de cerdo entera	5	0.00	0.00	0.00	5	184.20	KILO	0.00	0	0.00	184.20
142	02PDHBC01	2211	2211000178	PA0001EC18	Chorizo español de primera marca premium meats	5	45,291.44	45,291.44	0.00	5	168.38	KILO	248.98	0	248.98	45,291.44
143	02PDHBC01	2211	2211000178	PA0001EC18	Chuleta ahumada de 1a. calidad raciones de 150 grs.	5	78,048.40	78,048.40	0.00	5	137.76	KILO	544.55	0	544.55	78,048.40
144	02PDHBC01	2211	2211000164	PA0001EC18	Crema acidificada de 900 ml. Marca bala	5	118,878.65	118,878.65	0.00	5	64.19	KILO	179.25	0	179.25	118,878.65
145	02PDHBC01	2211	2211000178	PA0001EC18	Jamon de pavo rebanado marca viva	5	278,424.36	278,424.36	0.00	5	140.51	KILO	169.64	0	169.64	278,424.36
146	02PDHBC01	2211	2211000286	PA0001EC18	Leche U. H. T. De 1 H. Lala	5	149,497.79	149,497.79	0.00	5	37.44	LITRO	4608.44	0	4608.44	149,497.79
147	02PDHBC01	2211	2211000286	PA0001EC18	Margarina de 1 kg. Marca san antonio	5	41,984.48	41,984.48	0.00	5	55.79	KILO	754.19	0	754.19	41,984.48
148	02PDHBC01	2211	2211000018	PA0001EC18	Queso amarillo chipilo en rebanadas individuales de .018 grs.	5	16,718.04	16,718.04	0.00	5	138.39	KILO	121.54	0	121.54	16,718.04
149	02PDHBC01	2211	2211000382	PA0001EC18	Queso panela, no sintético original marca parroquia de jco	5	110,278.78	110,278.78	0.00	5	111.65	KILO	970.33	0	970.33	110,278.78
150	02PDHBC01	2211	2211000382	PA0001EC18	Queso colija de primera calidad marca existior	5	30,970.61	30,970.61	0.00	5	161.18	KILO	193.15	0	193.15	30,970.61
151	02PDHBC01	2211	2211000382	PA0001EC18	Queso machego marca lycort	5	151,770.51	151,770.51	0.00	5	206.63	KILO	734.43	0	734.43	151,770.51
152	02PDHBC01	2211	2211000384	PA0001EC18	Queso casaca marca san jose	5	79,586.68	79,586.68	0.00	5	154.98	KILO	513.53	0	513.53	79,586.68
153	02PDHBC01	2211	2211000520	PA0001EC18	Sabichica de pavo marca de hector	5	40,866.71	40,866.71	0.00	5	67.00	KILO	640.75	0	640.75	40,866.71
154	02PDHBC01	2211	2211000178	PA0001EC18	Torcino alto vacio marca premium meats	5	0.00	0.00	0.00	5	169.07	KILO	0.00	0	0.00	169.07
155	02PDHBC01	2211	2211000426	PA0001EC18	Tortilla de maiz (caliente) de primera calidad	5	8,423,125.74	8,423,125.74	0.00	5	0.00	0.00	0.00	0	0.00	8,423,125.74
156	02PDHBC01	2211	2211000424	PA0001EC18	Tortillitas de harina simillar tia rosa pql. C/ 20 pz.	5	39,454.01	39,454.01	0.00	5	0.00	0.00	0.00	0	0.00	39,454.01
157	02PDHBC01	2211	2211000548	PA0001EC18	Tostadas charras tipo cazuela paquete de 180 a 200 grs.	5	8,108.36	8,108.36	0.00	5	0.00	0.00	0.00	0	0.00	8,108.36
158	02PDHBC01	2211	2211000006	PA0001EC18	Acetate comestible de 1 lt. Puro de canola	5	24,897.16	24,897.16	0.00	5	1,170.00	LITRO	0.00	0	0.00	24,897.16
159	02PDHBC01	2211	2211000008	PA0001EC18	Acetate de olivo lata de 1/4 lt. Marca carbonell	5	2,040.63	2,040.63	0.00	5	147.6	LITRO	0.00	0	0.00	2,040.63
160	02PDHBC01	2211	2211000126	PA0001EC18	Adobo en pasta de 1 kg. Marca el tintero mole	5	105.77	105.77	0.00	5	0.00	0.00	0.00	0	0.00	105.77



No. C	CLAVE DEL ALMACEN	P.P.	CODIGO CABMSDF	CLAVE DEL ARTICULO	CONCEPTO	EXISTENCIA	ENTRADA	SAIDA	SALDO	SALDO EN UNIDAD	PRECIO UNITARIO	UNIDAD DE MEDIDA	MAXIMO	MINIMO	DIFERENCIA	OBSERVACIONES
7	02PDHBC01	2211	2211000078	PA0001EC18	Ajonjolí dg 1a al natural bolsa de 500 gm a granel	\$ 2,335.20	\$ 2,335.20	\$ 0.00	\$ 0.00	\$ 0.00	\$ 0.00	KILO	0.00	0	0.00	\$ 0.00
8	02PDHBC01	2311	2311000114	PA0001EC18	Arroz de grano a granel	\$ 1,935.66	\$ 1,935.66	\$ 0.00	\$ 0.00	\$ 0.00	\$ 0.00	KILO	0.00	0	0.00	\$ 0.00
9	02PDHBC01	2211	2211000044	PA0001EC18	Arroz extra bolsa de 1 kg. Marca verde valle	\$ 14,927.52	\$ 14,927.52	\$ 0.00	\$ 0.00	\$ 0.00	\$ 0.00	KILO	0.00	0	0.00	\$ 0.00
10	02PDHBC01	2211	2211000050	PA0001EC18	Alun de 1.880 kg. Marcaturny	\$ 28,229.47	\$ 28,229.47	\$ 0.00	\$ 0.00	\$ 0.00	\$ 0.00	LATA	0.00	0	0.00	\$ 0.00
11	02PDHBC01	2211	2211000050	PA0001EC18	Alun de 1.140 grs. De 1ra. Calidad luty	\$ 9,541.43	\$ 9,541.43	\$ 0.00	\$ 0.00	\$ 0.00	\$ 0.00	LATA	0.00	0	0.00	\$ 0.00
12	02PDHBC01	2211	2211000054	PA0001EC18	Avena de 400 grs marca 3 minutos	\$ 123.95	\$ 123.95	\$ 0.00	\$ 0.00	\$ 0.00	\$ 0.00	PAQUETE	0.00	0	0.00	\$ 0.00
13	02PDHBC01	2211	2211000126	PA0001EC18	Achote de 110 grs. Marca medida	\$ 508.80	\$ 508.80	\$ 0.00	\$ 0.00	\$ 0.00	\$ 0.00	PAQUETE	0.00	0	0.00	\$ 0.00
14	02PDHBC01	2211	2211000056	PA0001EC18	Azúcar refinada de 1ra. Calidad marca domino	\$ 25,312.20	\$ 25,312.20	\$ 0.00	\$ 0.00	\$ 0.00	\$ 0.00	KILO	0.00	0	0.00	\$ 0.00
15	02PDHBC01	2211	2211000056	PA0001EC18	Azúcar estandar de 1ra. Calidad marca domino	\$ 23,660.36	\$ 23,660.36	\$ 0.00	\$ 0.00	\$ 0.00	\$ 0.00	KILO	0.00	0	0.00	\$ 0.00
16	02PDHBC01	2211	2211000056	PA0001EC18	Azúcar glas de 1ra. Calidad marca dulce maria	\$ 6,081.57	\$ 6,081.57	\$ 0.00	\$ 0.00	\$ 0.00	\$ 0.00	KILO	0.00	0	0.00	\$ 0.00
17	02PDHBC01	2211	2211000112	PA0001EC18	Barra de cereal de 24 gm marca kellogg's special	\$ 0.00	\$ 0.00	\$ 0.00	\$ 0.00	\$ 0.00	\$ 0.00	PIEZA	0.00	0	0.00	\$ 0.00
18	02PDHBC01	2211	2211000408	PA0001EC18	Bebida lactea yakult de 80 ml.	\$ 0.00	\$ 0.00	\$ 0.00	\$ 0.00	\$ 0.00	\$ 0.00	PIEZA	0.00	0	0.00	\$ 0.00
19	02PDHBC01	2211	2211000072	PA0001EC18	Café de grano puro de 1 kg marca sevel gourmet	\$ 21,306.88	\$ 21,306.88	\$ 0.00	\$ 0.00	\$ 0.00	\$ 0.00	KILO	0.00	0	0.00	\$ 0.00
20	02PDHBC01	2211	2211000090	PA0001EC18	Camela de cinco ceros de primera calidad a granel	\$ 26,864.68	\$ 26,864.68	\$ 0.00	\$ 0.00	\$ 0.00	\$ 0.00	KILO	0.00	0	0.00	\$ 0.00
21	02PDHBC01	2211	2211000478	PA0001EC18	Carbonato de 1a. Calidad a granel	\$ 405.79	\$ 405.79	\$ 0.00	\$ 0.00	\$ 0.00	\$ 0.00	KILO	0.00	0	0.00	\$ 0.00
22	02PDHBC01	2211	2211000140	PA0001EC18	Coco rayado 1a. Calidad	\$ 1,234.38	\$ 1,234.38	\$ 0.00	\$ 0.00	\$ 0.00	\$ 0.00	KILO	0.00	0	0.00	\$ 0.00
23	02PDHBC01	2211	2211000070	PA0001EC18	Cococa de 1a. Calidad	\$ 964.53	\$ 964.53	\$ 0.00	\$ 0.00	\$ 0.00	\$ 0.00	KILO	0.00	0	0.00	\$ 0.00
24	02PDHBC01	2211	2211000436	PA0001EC18	Champañones rebanados de 3 kg. Marca herdez	\$ 31,485.80	\$ 31,485.80	\$ 0.00	\$ 0.00	\$ 0.00	\$ 0.00	KILO	0.00	0	0.00	\$ 0.00
25	02PDHBC01	2211	2211000436	PA0001EC18	Champañones rebanados preside 380 monte blanco	\$ 4,429.52	\$ 4,429.52	\$ 0.00	\$ 0.00	\$ 0.00	\$ 0.00	LATA	0.00	0	0.00	\$ 0.00
26	02PDHBC01	2211	2211000126	PA0001EC18	Chile ancho de primera calidad seco a granel	\$ 6,020.28	\$ 6,020.28	\$ 0.00	\$ 0.00	\$ 0.00	\$ 0.00	KILO	0.00	0	0.00	\$ 0.00
27	02PDHBC01	2211	2211000126	PA0001EC18	Chile chipotle lata de 2.800 grs. Marca la costeña	\$ 4,518.40	\$ 4,518.40	\$ 0.00	\$ 0.00	\$ 0.00	\$ 0.00	LATA	0.00	0	0.00	\$ 0.00
28	02PDHBC01	2211	2211000126	PA0001EC18	Chile chipotle lata de 380 grs. La costeña	\$ 1,266.72	\$ 1,266.72	\$ 0.00	\$ 0.00	\$ 0.00	\$ 0.00	LATA	0.00	0	0.00	\$ 0.00
29	02PDHBC01	2211	2211000126	PA0001EC18	Chile chipotle seco de primera calidad a granel	\$ 0.00	\$ 0.00	\$ 0.00	\$ 0.00	\$ 0.00	\$ 0.00	KILO	0.00	0	0.00	\$ 0.00
30	02PDHBC01	2211	2211000126	PA0001EC18	Chile de arbol seco de primera calidad a granel	\$ 2,509.42	\$ 2,509.42	\$ 0.00	\$ 0.00	\$ 0.00	\$ 0.00	KILO	0.00	0	0.00	\$ 0.00
31	02PDHBC01	2211	2211000126	PA0001EC18	Chile guajillo seco de primera calidad a granel	\$ 4,525.42	\$ 4,525.42	\$ 0.00	\$ 0.00	\$ 0.00	\$ 0.00	KILO	0.00	0	0.00	\$ 0.00
32	02PDHBC01	2211	2211000126	PA0001EC18	Chile morita seco de primera calidad a granel	\$ 2,554.32	\$ 2,554.32	\$ 0.00	\$ 0.00	\$ 0.00	\$ 0.00	KILO	0.00	0	0.00	\$ 0.00
33	02PDHBC01	2211	2211000126	PA0001EC18	Chile pastilla seco de primera calidad a granel	\$ 5,654.92	\$ 5,654.92	\$ 0.00	\$ 0.00	\$ 0.00	\$ 0.00	KILO	0.00	0	0.00	\$ 0.00
34	02PDHBC01	2211	2211000128	PA0001EC18	Chiles gueros san marcos lata de 400 grs. Marca san marcos	\$ 0.00	\$ 0.00	\$ 0.00	\$ 0.00	\$ 0.00	\$ 0.00	LATA	0.00	0	0.00	\$ 0.00
35	02PDHBC01	2211	2211000132	PA0001EC18	Chocolite en tablilla de 540 gm marca ibarra	\$ 4,183.81	\$ 4,183.81	\$ 0.00	\$ 0.00	\$ 0.00	\$ 0.00	PAQUETE	0.00	0	0.00	\$ 0.00
36	02PDHBC01	2211	2211000448	PA0001EC18	Clavo molido de primera calidad a granel	\$ 135.85	\$ 135.85	\$ 0.00	\$ 0.00	\$ 0.00	\$ 0.00	KILO	0.00	0	0.00	\$ 0.00
37	02PDHBC01	2211	2211000184	PA0001EC18	Comino de primera calidad a granel	\$ 866.72	\$ 866.72	\$ 0.00	\$ 0.00	\$ 0.00	\$ 0.00	KILO	0.00	0	0.00	\$ 0.00
38	02PDHBC01	2211	2211000154	PA0001EC18	Consome de pollo marca knorr suiza de 3.600 kilos	\$ 271.76	\$ 271.76	\$ 0.00	\$ 0.00	\$ 0.00	\$ 0.00	FRASCO	0.00	0	0.00	\$ 0.00
39	02PDHBC01	2211	2211000154	PA0001EC18	Consome de pollo marca knorr suiza de 200 grs.	\$ 9,545.50	\$ 9,545.50	\$ 0.00	\$ 0.00	\$ 0.00	\$ 0.00	BOLSA	0.00	0	0.00	\$ 0.00



Heroico Cuerpo de Bomberos de la CDMX
 Dirección General
 Subdirección de Recursos Materiales y Servicios Generales
 JUD de Almacenes e Inventarios

REGISTRO DE INVENTARIOS EXISTENCIAS EN ALMACEN
 UNIDAD ADMINISTRATIVA HEROICO CUERPO DE BOMBEROS CDMX
 TRIMESTRE 1 AÑO SECONDO TRIMESTRE DEL 2018

CD

No. C	CLAVE DEL ALMACEN	P.P	CODIGO CABSDF	CLAVE DEL ARTICULO	CONCEPTO	EXISTENCIA	ENTRADA	SALIDA	SALDO	SALDO EN UNIDAD	PRECIO UNITARIO	UNIDAD DE MEDIDA	MAXIMO	MINIMO	DIFERENCIA	OBSERVACIONES
40	02PDHBC01	2211	2211000310	PA0001EC18	Elite dorado de 400 grs. Marca la costina	5	6,476.34	6,476.34	0.00	0.00	0.00	kg	0	0	0.00	36.00
41	02PDHBC01	2211	2211000404	PA0001EC18	Fan marca damette	5	0.00	0.00	0.00	0.00	0.00	kg	0	0	0.00	40.00
42	02PDHBC01	2211	2211000194	PA0001EC18	Frijol bajo de 1kg. Marca campo florido	5	28,515.52	28,515.52	0.00	0.00	0.00	kg	0	0	0.00	41.00
43	02PDHBC01	2211	2211000194	PA0001EC18	Frijol negro de 1 kg. Marca campo florido	5	25,630.80	25,630.80	0.00	0.00	0.00	kg	0	0	0.00	41.00
44	02PDHBC01	2211	2211000202	PA0001EC18	Galletas saladas pkg. De 13 grs. Marca galletas	5	7,563.28	7,563.28	0.00	0.00	0.00	kg	0	0	0.00	43.00
45	02PDHBC01	2211	2211000224	PA0001EC18	Garbano seco grande bolsa de 500 grs.	5	6,744.24	6,744.24	0.00	0.00	0.00	kg	0	0	0.00	44.00
46	02PDHBC01	2211	2211000226	PA0001EC18	Gelatina de sabor fresa bolsa 1 kg marca d'gari	5	12,289.21	12,289.21	0.00	0.00	0.00	kg	0	0	0.00	45.00
47	02PDHBC01	2211	2211000226	PA0001EC18	Gelatina de sabor grosella bolsa 1 kg marca d'gari	5	11,406.53	11,406.53	0.00	0.00	0.00	kg	0	0	0.00	46.00
48	02PDHBC01	2211	2211000226	PA0001EC18	Gelatina de sabor limon bolsa 1 kg marca d'gari	5	17,456.95	17,456.95	0.00	0.00	0.00	kg	0	0	0.00	47.00
49	02PDHBC01	2211	2211000226	PA0001EC18	Graja de 1a. A granol	5	595.30	595.30	0.00	0.00	0.00	kg	0	0	0.00	48.00
50	02PDHBC01	2211	2211000244	PA0001EC18	Harina de arroz paquete de 500 gr. Marca 3 estrellas	5	5	5	0.00	0.00	0.00	kg	0	0	0.00	49.00
51	02PDHBC01	2211	2211000244	PA0001EC18	Harina de arroz paquete de 250 gr. Marca 3 estrellas	5	5	5	0.00	0.00	0.00	kg	0	0	0.00	50.00
52	02PDHBC01	2211	2211000256	PA0001EC18	Harina de trigo bolilo de 44 kg. Marca Hoja de Plata	5	115,666.07	115,666.07	0.00	0.00	0.00	kg	0	0	0.00	51.00
53	02PDHBC01	2211	2211000112	PA0001EC18	Hojuelas de maíz caja de 035 gm. Marca helogs	5	10,439.28	10,439.28	0.00	0.00	0.00	kg	0	0	0.00	52.00
54	02PDHBC01	2211	2211000268	PA0001EC18	Huevo blanco	5	36,661.94	36,661.94	0.00	0.00	0.00	kg	0	0	0.00	53.00
55	02PDHBC01	2211	2211000276	PA0001EC18	Jarabe de nochebata de 960 ml. marca lucan	5	8,771.73	8,771.73	0.00	0.00	0.00	kg	0	0	0.00	54.00
56	02PDHBC01	2211	2211000276	PA0001EC18	Jarabe de limarindo de 960 ml. Marca lucan	5	7,974.30	7,974.30	0.00	0.00	0.00	kg	0	0	0.00	55.00
57	02PDHBC01	2211	2211000274	PA0001EC18	Jamaica seleccionada de primera calidad a granol	5	16,271.40	16,271.40	0.00	0.00	0.00	kg	0	0	0.00	56.00
58	02PDHBC01	2211	2211000282	PA0001EC18	Jugo de frutas de 200 ml. Marca juma	5	5	5	0.00	0.00	0.00	kg	0	0	0.00	57.00
59	02PDHBC01	2211	2211000284	PA0001EC18	Leche condensada lata 397 ml. Marca nestle	5	3,832.81	3,832.81	0.00	0.00	0.00	kg	0	0	0.00	58.00
60	02PDHBC01	2211	2211000294	PA0001EC18	Levadura seca de 450 grs. Marca Magically	5	11,632.71	11,632.71	0.00	0.00	0.00	kg	0	0	0.00	59.00
61	02PDHBC01	2211	2211000188	PA0001EC18	Maizena de sabor chocolate de 47 grs.	5	999.00	999.00	0.00	0.00	0.00	kg	0	0	0.00	60.00
62	02PDHBC01	2211	2211000188	PA0001EC18	Maizena de sabor fresa de 47 grs.	5	5	5	0.00	0.00	0.00	kg	0	0	0.00	61.00
63	02PDHBC01	2211	2211000188	PA0001EC18	Maizena de sabor nuez de 47 grs.	5	5	5	0.00	0.00	0.00	kg	0	0	0.00	62.00
64	02PDHBC01	2211	2211000188	PA0001EC18	Maizena de sabor vainilla de 47 grs.	5	2,061.00	2,061.00	0.00	0.00	0.00	kg	0	0	0.00	63.00
65	02PDHBC01	2211	2211000318	PA0001EC18	Manteca vegetal marca inca	5	15,996.54	15,996.54	0.00	0.00	0.00	kg	0	0	0.00	64.00
66	02PDHBC01	2211	2211000018	PA0001EC18	Mayonesa frasco de 290 grs. Mc cornick	5	12,786.62	12,786.62	0.00	0.00	0.00	kg	0	0	0.00	65.00
67	02PDHBC01	2211	2211000018	PA0001EC18	Mayonesa frasco de 790 grs. Mc cornick	5	4,764.01	4,764.01	0.00	0.00	0.00	kg	0	0	0.00	66.00
68	02PDHBC01	2211	2211000450	PA0001EC18	Mermelada de varios sabores en presentador 1kg	5	13,606.91	13,606.91	0.00	0.00	0.00	kg	0	0	0.00	67.00
69	02PDHBC01	2211	2211000500	PA0001EC18	Mole poblano por kilo en pasta de primera calidad marca El trevo mole	5	7,126.78	7,126.78	0.00	0.00	0.00	kg	0	0	0.00	68.00
70	02PDHBC01	2211	2211000018	PA0001EC18	Mostaza en frasco de 210 grs mc cornick	5	1,102.20	1,102.20	0.00	0.00	0.00	kg	0	0	0.00	69.00
71	02PDHBC01	2211	2211000346	PA0001EC18	Nuez limpia de 1a. A granol	5	14,361.82	14,361.82	0.00	0.00	0.00	kg	0	0	0.00	70.00
72	02PDHBC01	2211	2211000184	PA0001EC18	Organo entero de primera calidad a granol	5	464.97	464.97	0.00	0.00	0.00	kg	0	0	0.00	71.00

CD

No. C	CLAVE DEL ALMACEN	P.P.	CODIGO CABMSDF	CLAVE DEL ARTICULO	CONCEPTO	EXISTENCIA	ENTRADA	SALIDA	SALDO	SALDO EN UNIDAD	PRECIO UNITARIO	UNIDAD DE MEDIDA	MAXIMO	MINIMO	DIFERENCIA	OBSERVACIONES
72	02PDHBC01	2211	2211000352	PA0001EC18	Pan de caja integral rebasado paquete con 24 pzas. Marca bimbo	\$	14,278.20 \$	14,278.20 \$	0.00 \$	0.00 \$	0.00 \$	PAQUETE	0.00	0	0.00 \$	77.00
73	02PDHBC01	2211	2211000352	PA0001EC18	Pan molido similar marca bimbo	\$	3,668.49 \$	3,668.49 \$	0.00 \$	0.00 \$	0.00 \$	KILO	0.00	0	0.00 \$	73.00
74	02PDHBC01	2211	2211000508	PA0001EC18	Papas de primera calidad a granel	\$	4,225.95 \$	4,225.95 \$	0.00 \$	0.00 \$	0.00 \$	KILO	0.00	0	0.00 \$	74.00
75	02PDHBC01	2211	2211000668	PA0001EC18	Pasta de cacahuete de primera calidad sin marca	\$	1,645.73 \$	1,645.73 \$	0.00 \$	0.00 \$	0.00 \$	KILO	0.00	0	0.00 \$	75.00
76	02PDHBC01	2211	2211000126	PA0001EC18	Pasta de pipian de 1ª calidad similar el criollo	\$	3,939.78 \$	3,939.78 \$	0.00 \$	0.00 \$	0.00 \$	KILO	0.00	0	0.00 \$	76.00
77	02PDHBC01	2211	2211000126	PA0001EC18	Pasta mole verde de 1ª calidad marca el criollo	\$	3,930.09 \$	3,930.09 \$	0.00 \$	0.00 \$	0.00 \$	KILO	0.00	0	0.00 \$	77.00
78	02PDHBC01	2211	2211000510	PA0001EC18	Pepita polvo de primera calidad	\$	1,631.31 \$	1,631.31 \$	0.00 \$	0.00 \$	0.00 \$	KILO	0.00	0	0.00 \$	78.00
79	02PDHBC01	2211	2211000184	PA0001EC18	Pimienta blanca molido de primera	\$	1,814.33 \$	1,814.33 \$	0.00 \$	0.00 \$	0.00 \$	KILO	0.00	0	0.00 \$	79.00
80	02PDHBC01	2211	2211000394	PA0001EC18	Polvos para hornear de 400 grs. Mca. Royal	\$	6,504.87 \$	6,504.87 \$	0.00 \$	0.00 \$	0.00 \$	LATA	0.00	0	0.00 \$	80.00
81	02PDHBC01	2211	2211000018	PA0001EC18	Pure de tomate lata de 2,950 gm. Marca del fuerte	\$	4,937.20 \$	4,937.20 \$	0.00 \$	0.00 \$	0.00 \$	LATA	0.00	0	0.00 \$	81.00
82	02PDHBC01	2211	2211000018	PA0001EC18	Pure de tomate envase de 400 grs. marca del fuerte	\$	942.20 \$	942.20 \$	0.00 \$	0.00 \$	0.00 \$	LATA	0.00	0	0.00 \$	82.00
83	02PDHBC01	2211	2211000128	PA0001EC18	Rajas chile jalapeño de 2,900 kg. Marca la costeña	\$	632.65 \$	632.65 \$	0.00 \$	0.00 \$	0.00 \$	LATA	0.00	0	0.00 \$	83.00
84	02PDHBC01	2211	2211000128	PA0001EC18	Rajas chile jalapeño de 800 grs. La costeña	\$	16,447.50 \$	16,447.50 \$	0.00 \$	0.00 \$	0.00 \$	LATA	0.00	0	0.00 \$	84.00
85	02PDHBC01	2211	2211000398	PA0001EC18	Sal de mesa de 1 kg. Marca elifante	\$	3,216.46 \$	3,216.46 \$	0.00 \$	0.00 \$	0.00 \$	KILO	0.00	0	0.00 \$	85.00
86	02PDHBC01	2211	2211000018	PA0001EC18	Salsa catsup en botella de 690 grs. Marca del monte moderna	\$	0.00 \$	0.00 \$	0.00 \$	0.00 \$	0.00 \$	BOTELLA	0.00	0	0.00 \$	86.00
87	02PDHBC01	2211	2211000358	PA0001EC18	Sopa de pasta (de semola) codo de 200 grs. Marca la moderna	\$	1,302.20 \$	1,302.20 \$	0.00 \$	0.00 \$	0.00 \$	PAQUETE	0.00	0	0.00 \$	87.00
88	02PDHBC01	2211	2211000358	PA0001EC18	Sopa de pasta (de semola) espagueti de 200 grs. Marca la moderna	\$	1,339.40 \$	1,339.40 \$	0.00 \$	0.00 \$	0.00 \$	PAQUETE	0.00	0	0.00 \$	88.00
89	02PDHBC01	2211	2211000358	PA0001EC18	Sopa de pasta (de semola) estrella de 200 grs. Marca la moderna	\$	1,375.60 \$	1,375.60 \$	0.00 \$	0.00 \$	0.00 \$	PAQUETE	0.00	0	0.00 \$	89.00
90	02PDHBC01	2211	2211000358	PA0001EC18	Sopa de pasta (de semola) fideo de 200 grs. Marca la moderna	\$	1,122.20 \$	1,122.20 \$	0.00 \$	0.00 \$	0.00 \$	PAQUETE	0.00	0	0.00 \$	90.00
91	02PDHBC01	2211	2211000358	PA0001EC18	Sopa de pasta (de semola) tallarin de 200 grs. Marca la moderna	\$	1,375.60 \$	1,375.60 \$	0.00 \$	0.00 \$	0.00 \$	PAQUETE	0.00	0	0.00 \$	91.00
92	02PDHBC01	2211	2211000358	PA0001EC18	Sopa de pasta (de semola) munion de 200 grs. Marca la moderna	\$	1,426.28 \$	1,426.28 \$	0.00 \$	0.00 \$	0.00 \$	PAQUETE	0.00	0	0.00 \$	92.00
93	02PDHBC01	2211	2211000358	PA0001EC18	Sopa de pasta (de semola) munion de 200 grs. Marca la moderna	\$	7,301.78 \$	7,301.78 \$	0.00 \$	0.00 \$	0.00 \$	BOTELLA	0.00	0	0.00 \$	93.00
94	02PDHBC01	2211	2211000180	PA0001EC18	Esencia concibotella de 1 lt. deiman	\$	0.00 \$	0.00 \$	0.00 \$	0.00 \$	0.00 \$	BOTELLA	0.00	0	0.00 \$	94.00
95	02PDHBC01	2211	2211000434	PA0001EC18	Vainilla concentrado botella de 1 lt. Marca delicia	\$	0.00 \$	0.00 \$	0.00 \$	0.00 \$	0.00 \$	BOTELLA	0.00	0	0.00 \$	95.00
96	02PDHBC01	2211	2211000524	PA0001EC18	Vinagre blanco de alcohol de caña de 75 ml. Marca barrillo.	\$	169.80 \$	169.80 \$	0.00 \$	0.00 \$	0.00 \$	BOTELLA	0.00	0	0.00 \$	96.00
97	02PDHBC01	2211	2211000200	PA0001EC18	Activon 1a. Calidad marca el mexicano	\$	0.00 \$	0.00 \$	0.00 \$	0.00 \$	0.00 \$	KILO	0.00	0	0.00 \$	97.00
98	02PDHBC01	2211	2211000200	PA0001EC18	Higo cristalizado de 1ra. Calidad marca el mexicano	\$	0.00 \$	0.00 \$	0.00 \$	0.00 \$	0.00 \$	KILO	0.00	0	0.00 \$	98.00
99	02PDHBC01	2211	2211000048	PA0001EC18	Ale presentacion de 900 grs. De 1ra. Calidad marca la costeña	\$	0.00 \$	0.00 \$	0.00 \$	0.00 \$	0.00 \$	PIEZA	0.00	0	0.00 \$	99.00
100	02PDHBC01	2211	2211000022	PA0001EC18	Agucate hass de 1ra. Calidad	\$	1,543.05 \$	1,543.05 \$	0.00 \$	0.00 \$	0.00 \$	KILO	0.00	0	0.00 \$	100.00
101	02PDHBC01	2211	2211000026	PA0001EC18	Ajo fresco calidad extra	\$	3,959.27 \$	3,959.27 \$	0.00 \$	0.00 \$	0.00 \$	KILO	0.00	0	0.00 \$	101.00
102	02PDHBC01	2211	2211000042	PA0001EC18	Apio fresco	\$	0.00 \$	0.00 \$	0.00 \$	0.00 \$	0.00 \$	KILO	0.00	0	0.00 \$	102.00
103	02PDHBC01	2211	2211000062	PA0001EC18	Berros largos seleccionados	\$	0.00 \$	0.00 \$	0.00 \$	0.00 \$	0.00 \$	KILO	0.00	0	0.00 \$	103.00
104	02PDHBC01	2211	2211000066	PA0001EC18	Brocoli selecciondo calidad extra	\$	503.66 \$	503.66 \$	0.00 \$	0.00 \$	0.00 \$	KILO	0.00	0	0.00 \$	104.00
105	02PDHBC01	2211	2211000082	PA0001EC18	Calabacita italiana mediana	\$	2,671.02 \$	2,671.02 \$	0.00 \$	0.00 \$	0.00 \$	KILO	0.00	0	0.00 \$	105.00



Héroico Cuerpo de Bomberos de la CDMX
 Dirección General
 Dirección Administrativa
 Subdirección de Recursos Materiales y Servicios Generales
 JUD de Almacenes e Inventarios

IMPORTE DATA: MOVIMIENTOS DE EXISTENCIAS EN ALMACEN
 UNIDAD ADMINISTRATIVA: HEROICO CUERPO DE BOMBEROS CDMX
 PERIODO: AÑO SEGUNDO TRIMESTRE DEL 2018

No. C	CLAVE DEL ALMACEN	P.P.	CODIGO CABMSDF	CLAVE DEL ARTICULO	CONCEPTO	EXISTENCIA	ENTRADA	SALIDA	SALDO	SALDO EN UNIDAD	PRECIO UNITARIO	UNIDAD DE MEDIDA	MAXIMO	MINIMO	DIFERENCIA	OBSERVACIONES
106	02PDHBC01	2211	2211000032	PA0001EC18	Calabaza redonda	5	5	5	5	0.00	5	KILO	0.00	0	0.00	100.00
107	02PDHBC01	2211	2211000094	PA0001EC18	Cana	5	5	5	5	0.00	5	KILO	0.00	0	0.00	100.00
108	02PDHBC01	2211	2211000108	PA0001EC18	Cebolla seleccionada grande	5	21,354.46	5	21,354.46	0.00	5	KILO	0.00	0	0.00	100.00
109	02PDHBC01	2211	2211000134	PA0001EC18	Chilantro fresco	5	1,714.11	5	1,714.11	0.00	5	KILO	0.00	0	0.00	100.00
110	02PDHBC01	2211	2211000144	PA0001EC18	Coli seleccionada calidad extra	5	1,751.54	5	1,751.54	0.00	5	KILO	0.00	0	0.00	100.00
111	02PDHBC01	2211	2211000146	PA0001EC18	Coliflor seleccionada	5	1,504.38	5	1,504.38	0.00	5	KILO	0.00	0	0.00	110.00
112	02PDHBC01	2211	2211000120	PA0001EC18	Chayote sin espinas seleccionado	5	1,234.87	5	1,234.87	0.00	5	KILO	0.00	0	0.00	111.00
113	02PDHBC01	2211	2211000124	PA0001EC18	Chicharro sin vaina	5	2,554.06	5	2,554.06	0.00	5	KILO	0.00	0	0.00	112.00
114	02PDHBC01	2211	2211000126	PA0001EC18	Chile cuarenteno de primera	5	558.89	5	558.89	0.00	5	KILO	0.00	0	0.00	113.00
115	02PDHBC01	2211	2211000126	PA0001EC18	Chile habanero de primera calidad	5	542.49	5	542.49	0.00	5	KILO	0.00	0	0.00	114.00
116	02PDHBC01	2211	2211000126	PA0001EC18	Chile verde de arbol de primera calidad	5	1,524.68	5	1,524.68	0.00	5	KILO	0.00	0	0.00	115.00
117	02PDHBC01	2211	2211000126	PA0001EC18	Chile serrano seleccionado	5	1,278.80	5	1,278.80	0.00	5	KILO	0.00	0	0.00	116.00
118	02PDHBC01	2211	2211000176	PA0001EC18	Ejote seleccionado	5	2,949.11	5	2,949.11	0.00	5	KILO	0.00	0	0.00	117.00
119	02PDHBC01	2211	2211000310	PA0001EC18	Ejote fresco entero calidad extra	5	5	5	5	0.00	5	KILO	0.00	0	0.00	118.00
120	02PDHBC01	2211	2211000458	PA0001EC18	Espazo fresco seleccionado	5	140.81	5	140.81	0.00	5	KILO	0.00	0	0.00	119.00
121	02PDHBC01	2211	2211000186	PA0001EC18	Espinaca fresca seleccionada	5	3,308.63	5	3,308.63	0.00	5	KILO	0.00	0	0.00	120.00
122	02PDHBC01	2211	2211000240	PA0001EC18	Guayaba	5	27,468.77	5	27,468.77	0.00	5	KILO	0.00	0	0.00	121.00
123	02PDHBC01	2211	2211000184	PA0001EC18	Hierbabuena seleccionada calidad extra	5	966.23	5	966.23	0.00	5	KILO	0.00	0	0.00	122.00
124	02PDHBC01	2211	2211000184	PA0001EC18	Hierbas de olor seleccionada	5	20.57	5	20.57	0.00	5	KILO	0.00	0	0.00	123.00
125	02PDHBC01	2211	2211000136	PA0001EC18	Hoja de aguacate seleccionada	5	8.50	5	8.50	0.00	5	KILO	0.00	0	0.00	124.00
126	02PDHBC01	2211	2211000136	PA0001EC18	Hoja santa de primera calidad	5	14.16	5	14.16	0.00	5	KILO	0.00	0	0.00	125.00
127	02PDHBC01	2211	2211000274	PA0001EC18	Jamaica	5	5	5	5	0.00	5	KILO	0.00	0	0.00	126.00
128	02PDHBC01	2211	2211000278	PA0001EC18	Jicama	5	5	5	5	0.00	5	KILO	0.00	0	0.00	127.00
129	02PDHBC01	2211	2211000418	PA0001EC18	Jitomate guaje rojo calidad extra	5	28,601.31	5	28,601.31	0.00	5	KILO	0.00	0	0.00	128.00
130	02PDHBC01	2211	2211000136	PA0001EC18	Laurel seleccionado	5	17.70	5	17.70	0.00	5	KILO	0.00	0	0.00	129.00
131	02PDHBC01	2211	2211000290	PA0001EC18	Lechuga romana grande calidad extra	5	6,493.46	5	6,493.46	0.00	5	KILO	0.00	0	0.00	130.00
132	02PDHBC01	2211	2211000298	PA0001EC18	Limon agro del 5 seleccionado	5	4,595.97	5	4,595.97	0.00	5	KILO	0.00	0	0.00	131.00
133	02PDHBC01	2211	2211000314	PA0001EC18	Mandarina de 180 a 200 g/5. Aproximadamente	5	5	5	5	0.00	5	KILO	0.00	0	0.00	132.00
134	02PDHBC01	2211	2211000322	PA0001EC18	Manzana similar washington de 200 g/5.	5	4,173.73	5	4,173.73	0.00	5	KILO	0.00	0	0.00	133.00
135	02PDHBC01	2211	2211000330	PA0001EC18	Melón calidad extra del no. 12	5	36,538.90	5	36,538.90	0.00	5	KILO	0.00	0	0.00	134.00
136	02PDHBC01	2211	2211000344	PA0001EC18	Naranja de tra. De 200 g/5.	5	1,644.28	5	1,644.28	0.00	5	KILO	0.00	0	0.00	135.00
137	02PDHBC01	2211	2221000044	PA0001EC18	Nopal fresco seleccionado calidad extra	5	6,838.93	5	6,838.93	0.00	5	KILO	0.00	0	0.00	136.00
138	02PDHBC01	2211	2211000354	PA0001EC18	Papa blanca de primera	5	5	5	5	0.00	5	KILO	0.00	0	0.00	137.00

CD



No. C	CLAVE DEL ALMACÉN	P.P.	CODIGO CABMSDF	CLAVE DEL ARTICULO	CONCEPTO	EXISTENCIA	ENTRADA	SALIDA	SALDO	SALDO EN UNIDAD	PRECIO UNITARIO	UNIDAD DE MEDIDA	MAXIMO	MINIMO	DIFERENCIA	OBSERVACIONES
135	02PDHBC01	2211	2211000354	PA0001EC18	Papa cambrey de calidad extra	\$	589.87 \$	589.87 \$		0.00 \$	0.00 \$	KILO	0.00	0	0.00 \$	134.00
140	02PDHBC01	2211	2211000356	PA0001EC18	Papaya maradol de calidad extra	\$	22,018.64 \$	22,018.64 \$		0.00 \$	0.00 \$	KILO	0.00	0	0.00 \$	135.00
141	02PDHBC01	2211	2211000460	PA0001EC18	Pepino fresco de primera calidad	\$	543.29 \$	543.29 \$		0.00 \$	0.00 \$	KILO	0.00	0	0.00 \$	136.00
142	02PDHBC01	2211	2211000384	PA0001EC18	Pera mantequilla de 200 grs. Aprox.	\$				0.00 \$	0.00 \$	KILO	0.00	0	0.00 \$	141.00
143	02PDHBC01	2211	2211000462	PA0001EC18	Perejil fresco seleccionado	\$	144.17 \$	144.17 \$		0.00 \$	0.00 \$	KILO	0.00	0	0.00 \$	142.00
144	02PDHBC01	2211	2211000514	PA0001EC18	Pimiento morron de primera calidad	\$	1,448.90 \$	1,448.90 \$		0.00 \$	0.00 \$	KILO	0.00	0	0.00 \$	143.00
145	02PDHBC01	2211	2211000370	PA0001EC18	Piña esmeralda calidad extra	\$				0.00 \$	0.00 \$	KILO	0.00	0	0.00 \$	144.00
146	02PDHBC01	2211	2211000374	PA0001EC18	Platano almonado puntas verdes	\$	35,082.88 \$	35,082.88 \$		0.00 \$	0.00 \$	KILO	0.00	0	0.00 \$	145.00
147	02PDHBC01	2211	2211000400	PA0001EC18	Sandia calidad extra	\$	21,523.56 \$	21,523.56 \$		0.00 \$	0.00 \$	KILO	0.00	0	0.00 \$	146.00
148	02PDHBC01	2211	2211000412	PA0001EC18	Tamarindo	\$				0.00 \$	0.00 \$	KILO	0.00	0	0.00 \$	147.00
149	02PDHBC01	2211	2211000416	PA0001EC18	Tejocote	\$				0.00 \$	0.00 \$	KILO	0.00	0	0.00 \$	148.00
150	02PDHBC01	2211	2211000420	PA0001EC18	Tomate verde sin cascara	\$	7,242.55 \$	7,242.55 \$		0.00 \$	0.00 \$	KILO	0.00	0	0.00 \$	149.00
151	02PDHBC01	2211	2211000442	PA0001EC18	Zanahoria seleccionada	\$	3,207.48 \$	3,207.48 \$		0.00 \$	0.00 \$	KILO	0.00	0	0.00 \$	150.00
152	02PDHBC01	2211	2211000220	PA0001EC18	Bistec fresco de cerdo de 1ra. Calidad en raciones de 150 grs.	\$	35,627.71 \$	35,627.71 \$		0.00 \$	0.00 \$	KILO	0.00	0	0.00 \$	151.00
153	02PDHBC01	2211	2211000210	PA0001EC18	Bistec fresco de res aguayon de 1ra. En raciones de 150 grs.	\$	68,253.62 \$	68,253.62 \$		0.00 \$	0.00 \$	KILO	0.00	0	0.00 \$	152.00
154	02PDHBC01	2211	2211000210	PA0001EC18	Carne de res molida de 1a calidad extra no popular 70/30	\$	10,594.75 \$	10,594.75 \$		0.00 \$	0.00 \$	KILO	0.00	0	0.00 \$	153.00
155	02PDHBC01	2211	2211000210	PA0001EC18	Chambarete de res de 150 grs. Fresco sin hueso fresca	\$	36,252.48 \$	36,252.48 \$		0.00 \$	0.00 \$	KILO	0.00	0	0.00 \$	154.00
156	02PDHBC01	2211	2211000220	PA0001EC18	Chicharron desgado de primera	\$	6,721.56 \$	6,721.56 \$		0.00 \$	0.00 \$	KILO	0.00	0	0.00 \$	155.00
157	02PDHBC01	2211	2211000220	PA0001EC18	Chuleta natural de cerdo fresca de 150 grs. Ciu 1a. Calidad	\$				0.00 \$	0.00 \$	KILO	0.00	0	0.00 \$	156.00
158	02PDHBC01	2211	2211000220	PA0001EC18	Costilla de puerco 1a fresca rac. De 150 grs. Pecho	\$	36,711.07 \$	36,711.07 \$		0.00 \$	0.00 \$	KILO	0.00	0	0.00 \$	157.00
159	02PDHBC01	2211	2211000210	PA0001EC18	Costilla de res roast beef primera fresca raciones de 150 grs.	\$	70,209.46 \$	70,209.46 \$		0.00 \$	0.00 \$	KILO	0.00	0	0.00 \$	158.00
160	02PDHBC01	2211	2211000220	PA0001EC18	Falda de cerdo fresca de 1a calidad	\$				0.00 \$	0.00 \$	KILO	0.00	0	0.00 \$	159.00
161	02PDHBC01	2211	2211000210	PA0001EC18	Falda de res fresca de 1a calidad	\$	15,428.85 \$	15,428.85 \$		0.00 \$	0.00 \$	KILO	0.00	0	0.00 \$	160.00
162	02PDHBC01	2211	2211000376	PA0001EC18	Higado de pollo limpio de primera calidad	\$				0.00 \$	0.00 \$	KILO	0.00	0	0.00 \$	161.00
163	02PDHBC01	2211	2211000376	PA0001EC18	Pechuga de pollo entera de 1a. Calidad de 350 a 450 grs.	\$	37,455.00 \$	37,455.00 \$		0.00 \$	0.00 \$	KILO	0.00	0	0.00 \$	162.00
164	02PDHBC01	2211	2211000376	PA0001EC18	Pechuga de pollo aplastada de 1a. Calidad de 150 grs.	\$	48,023.48 \$	48,023.48 \$		0.00 \$	0.00 \$	KILO	0.00	0	0.00 \$	163.00
165	02PDHBC01	2211	2211000376	PA0001EC18	Muslo de pollo	\$	15,306.85 \$	15,306.85 \$		0.00 \$	0.00 \$	KILO	0.00	0	0.00 \$	164.00
166	02PDHBC01	2211	2211000220	PA0001EC18	Pulpa de cerdo de primera calidad porciones de 150 grs.	\$				0.00 \$	0.00 \$	KILO	0.00	0	0.00 \$	165.00
167	02PDHBC01	2211	2211000276	PA0001EC18	Retazo de pollo de primera calidad	\$	7,274.12 \$	7,274.12 \$		0.00 \$	0.00 \$	KILO	0.00	0	0.00 \$	166.00
168	02PDHBC01	2211	2211000220	PA0001EC18	Pierna de cerdo entera	\$	25,111.67 \$	25,111.67 \$		0.00 \$	0.00 \$	KILO	0.00	0	0.00 \$	167.00
169	02PDHBC01	2211	2211000220	PA0001EC18	Lomo de cerdo entero	\$				0.00 \$	0.00 \$	KILO	0.00	0	0.00 \$	168.00
170	02PDHBC01	2211	2211000178	PA0001EC18	Chorizo español de primera marca premium meats	\$	2,427.32 \$	2,427.32 \$		0.00 \$	0.00 \$	KILO	0.00	0	0.00 \$	169.00
171	02PDHBC01	2211	2211000178	PA0001EC18	Chuleta ahumada de 1a calidad raciones de 150 grs.	\$	16,092.76 \$	16,092.76 \$		0.00 \$	0.00 \$	KILO	0.00	0	0.00 \$	170.00



Heróico Cuerpo de Bomberos de la CDMX
 Dirección General
 Dirección Administrativa
 Subdirección de Recursos Materiales y Servicios Generales
 J.U.D. de Almacenes e Inventarios

INFORME DEL MOVIMIENTO DE EXISTENCIAS EN ALMACEN
 UNIDAD ADMINISTRATIVA HERÓICO CUERPO DE BOMBEROS CDMX
 TRIMESTRE Y AÑO SEGUNDO TRIMESTRE DEL 2018

CD

No. C	CLAVE DEL ALMACEN	P.P.	CODIGO CABMSDF	CLAVE DEL ARTICULO	CONCEPTO	EXISTENCIA	ENTRADA	SAIDA	SALDO	SALDO EN UNIDAD	PRECIO UNITARIO	UNIDAD DE MEDIDA	MAXIMO	MINIMO	DIFERENCIA	OBSERVACIONES
127	02PDHBC01	2211	2211000164	PA0001EC18	Crema acidificada de 900 ml. Marca Lala	5	22,252.76	22,252.76	5	0.00	0.00	KILO	0.00	0	0.00	127.00
128	02PDHBC01	2211	2211000178	PA0001EC18	Jamon de pavo rebanado marca viva	5	50,133.97	50,133.97	5	0.00	0.00	KILO	0.00	0	0.00	128.00
129	02PDHBC01	2211	2211000286	PA0001EC18	leche U. M. T. De T. Lala	5	44,377.92	44,377.92	5	0.00	0.00	LITRO	0.00	0	0.00	129.00
130	02PDHBC01	2211	2211000326	PA0001EC18	Margarina de 1 kg. Marca san antonio	5	8,703.24	8,703.24	5	0.00	0.00	KILO	0.00	0	0.00	130.00
131	02PDHBC01	2211	2211000018	PA0001EC18	Queso amarillo chipilo en rebanadas individuales de .018 gts.	5	3,045.96	3,045.96	5	0.00	0.00	KILO	0.00	0	0.00	131.00
132	02PDHBC01	2211	2211000382	PA0001EC18	Queso panela, no sintético original marca parroquia de xico	5	29,122.82	29,122.82	5	0.00	0.00	KILO	0.00	0	0.00	132.00
133	02PDHBC01	2211	2211000382	PA0001EC18	Queso colija de primera calidad marca exshior	5	9,100.22	9,100.22	5	0.00	0.00	KILO	0.00	0	0.00	133.00
134	02PDHBC01	2211	2211000382	PA0001EC18	Queso machego marca lycort	5	25,981.97	25,981.97	5	0.00	0.00	KILO	0.00	0	0.00	134.00
135	02PDHBC01	2211	2211000384	PA0001EC18	Queso caaska marca san jose	5	22,996.03	22,996.03	5	0.00	0.00	KILO	0.00	0	0.00	135.00
136	02PDHBC01	2211	2211000520	PA0001EC18	Salsichita de pavo marca de hector	5	4,735.96	4,735.96	5	0.00	0.00	KILO	0.00	0	0.00	136.00
137	02PDHBC01	2211	2211000178	PA0001EC18	Tocino alto vacio marca premium meats	5	1,728,765.41	1,728,765.41	5	0.00	0.00	KILO	0.00	0	0.00	137.00
					SUB TOTAL	5	10,151,901.14	10,151,901.14	5	0.00	0.00					
					TOTAL	5	242,763.13	242,763.13	5	0.00	0.00					

DIRECTOR ADMINISTRATIVO

C. EDILBERTO JULIO BELTRAN

ENCARGADO DE LA SUBDIRECCION DE RECURSOS MATERIALES Y SERVICIOS GENERALES

ZDOSUPERINTENDENTE JESUS MABEL VAZQUEZ ABARCA

J.U.D. DE ALMACENES

C. JORGE ALEJANDRO ANNATZ CEREZO